

**ZAPISNIK ZA ZGRADU Zagreb, Boškovićeve ulica 4, Petrinjska ulica 26**  
**UKUPAN BROJ BODOVA 410**

BROJ ZGRADE: **1100**

GRADSKA ČETVRT: DONJI GRAD

KAT.OPĆINA: CENTAR

KAT. ČESTICA: 2445

KL. PRIJAVNICA: 402-07/17-002/1348

ADRESA ULAZA ZA KOJI JE PREDANA PRIJAVNICA:

KLASA PRIJAVNICE:

UPRAVITELJ:

Petrinjska ulica 26

**402-07/17-002/1347**

LIND GRAD

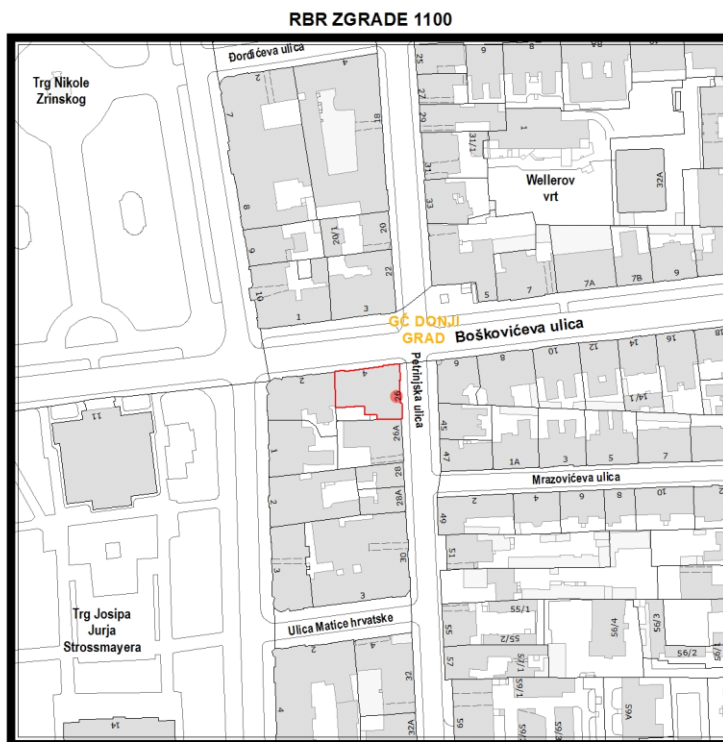

Građevinsko stanje uličnog pročelja: mjestimično oštećeno, oštećeno je manje od 50% površine.

Građevinsko stanje dvorišnog i ostalih pročelja: u cijelosti oštećeno.

Stanje pročelja prema ugroženosti prolaznika na javnoj površini: izrazito ugrožavanje.

Složenost izvođenja potrebnih radova: radovi koji podrazumijevaju uklanjanje i zamjenu završnog sloja ili obloge istim.

Izvođenje toplinske izolacije po složenosti radova: potpuno izvođenje toplinske izolacije kada nije ugrađena/znatno je ili je u cijelosti oštećena.

Izvođenje restauratorskih radova i/ili složenih žbukanih profilacija po složenosti radova: vrlo složeno.

Spomeničko svojstvo zgrade: zgrada na području zaštićenog kulturnog dobra.

Utjecaj na ambijent i kvalitetu prostora prema mjestima okupljanja/kretanja građana: uglovnica/zgrada na križanju ulica/ugrađena zgrada u uličnom nizu.

Godina izgradnje zgrade/starost zgrade ako je poznata ili prema graditeljskim karakteristikama: starija od 100 godina.

Godina sanacije pročelja ako je poznata ili po stanju očuvanosti: od 30 do 49 godina.

Ukupna procjena hitnosti obnove pročelja s obzirom na stanje pročelja: vrlo hitna obnova.

**ZAPISNIK ZA ZGRADU Zagreb, Boškovićeve ulica 4, Petrinjska ulica 26**  
**UKUPAN BROJ BODOVA 410**

BROJ ZGRADE: **1100**

GRADSKA ČETVRT: DONJI GRAD

KAT.OPĆINA: CENTAR

KAT. ČESTICA: 2445

KL. PRIJAVNICA: 402-07/17-002/1348

**FOTOGRAFIJE PROČELJA**



**ZAPISNIK ZA ZGRADU Zagreb, Boškovićeve ulica 4, Petrinjska ulica 26**  
**UKUPAN BROJ BODOVA 410**

BROJ ZGRADE: **1100**

GRADSKA ČETVRT: DONJI GRAD

KAT.OPĆINA: CENTAR

KAT. ČESTICA: 2445

KL. PRIJAVNICA: 402-07/17-002/1348



**ZAPISNIK ZA ZGRADU Zagreb, Boškovićeve ulica 4, Petrinjska ulica 26**  
**UKUPAN BROJ BODOVA 410**

BROJ ZGRADE: **1100**

GRADSKA ČETVRT: DONJI GRAD

KAT.OPĆINA: CENTAR

KAT. ČESTICA: 2445

KL. PRIJAVNICA: 402-07/17-002/1348



**ZAPISNIK ZA ZGRADU Zagreb, Boškovićeve ulica 4, Petrinjska ulica 26**  
**UKUPAN BROJ BODOVA 410**

BROJ ZGRADE: **1100**

GRADSKA ČETVRT: DONJI GRAD

KAT.OPĆINA: CENTAR

KAT. ČESTICA: 2445

KL. PRIJAVNICA: 402-07/17-002/1348

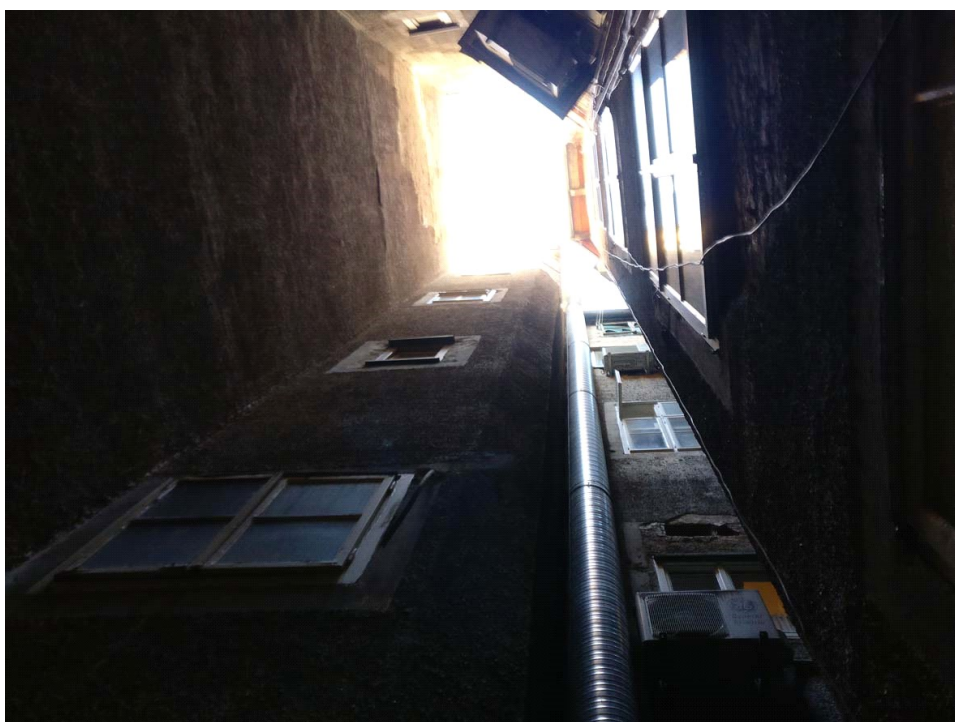

**ZAPISNIK ZA ZGRADU Zagreb, Boškovićeve ulica 4, Petrinjska ulica 26**  
**UKUPAN BROJ BODOVA 410**

BROJ ZGRADE: **1100**

GRADSKA ČETVRT: DONJI GRAD

KAT.OPĆINA: CENTAR

KAT. ČESTICA: 2445

KL. PRIJAVNICA: 402-07/17-002/1348

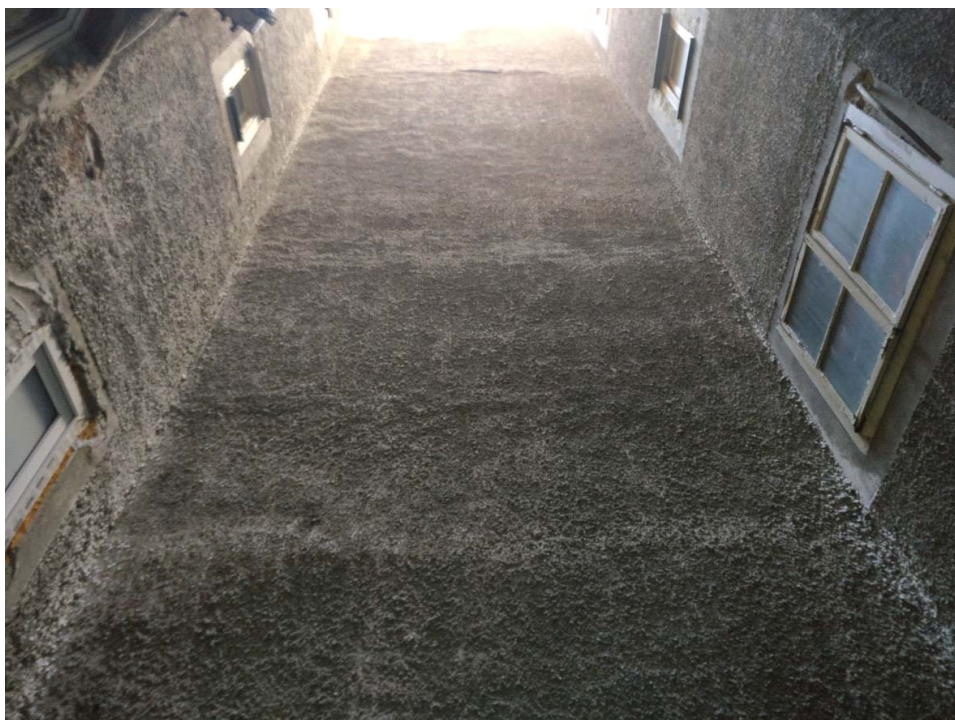

**ZAPISNIK ZA ZGRADU Zagreb, Boškovićeve ulica 4, Petrinjska ulica 26**  
**UKUPAN BROJ BODOVA 410**

BROJ ZGRADE: **1100**

GRADSKA ČETVRT: DONJI GRAD

KAT.OPĆINA: CENTAR

KAT. ČESTICA: 2445

KL. PRIJAVNICA: 402-07/17-002/1348

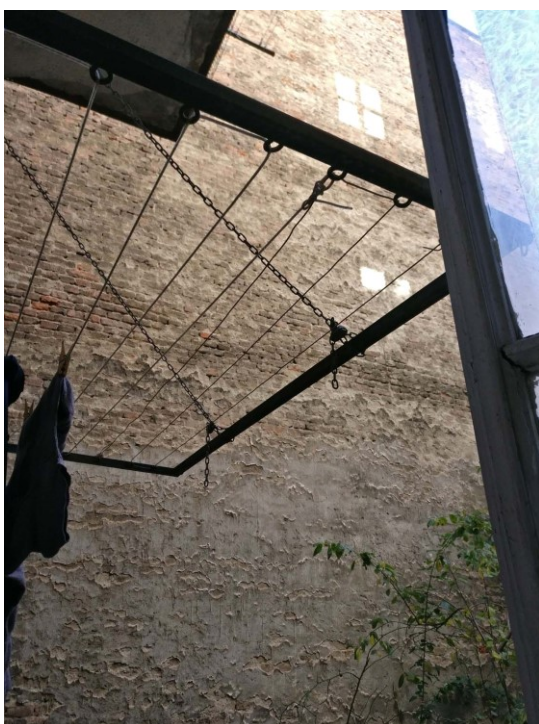

**ZAPISNIK ZA ZGRADU Zagreb, Boškovićeve ulica 4, Petrinjska ulica 26**  
**UKUPAN BROJ BODOVA 410**

BROJ ZGRADE: **1100**

GRADSKA ČETVRT: DONJI GRAD

KAT.OPĆINA: CENTAR

KAT. ČESTICA: 2445

KL. PRIJAVNICA: 402-07/17-002/1348

---





**ZAPISNIK ZA ZGRADU Zagreb, Boškovićeve ulica 4, Petrinjska ulica 26**  
**UKUPAN BROJ BODOVA 410**

BROJ ZGRADE: **1100**

GRADSKA ČETVRT: DONJI GRAD

KAT.OPĆINA: CENTAR

KAT. ČESTICA: 2445

KL. PRIJAVNICA: 402-07/17-002/1348



**ZAPISNIK ZA ZGRADU Zagreb, Boškovićeve ulica 4, Petrinjska ulica 26**  
**UKUPAN BROJ BODOVA 410**

BROJ ZGRADE: **1100**

GRADSKA ČETVRT: DONJI GRAD

KAT.OPĆINA: CENTAR

KAT. ČESTICA: 2445

KL. PRIJAVNICA: 402-07/17-002/1348

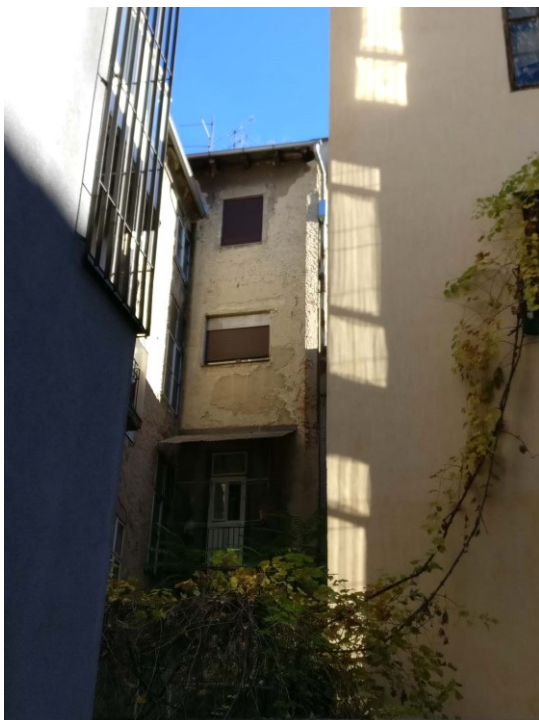

**ZAPISNIK ZA ZGRADU Zagreb, Boškovićeve ulica 4, Petrinjska ulica 26**  
**UKUPAN BROJ BODOVA 410**

BROJ ZGRADE: **1100**

GRADSKA ČETVRT: DONJI GRAD

KAT.OPĆINA: CENTAR

KAT. ČESTICA: 2445

KL. PRIJAVNICA: 402-07/17-002/1348

---

