

ZAPISNIK ZA ZGRADU Zagreb, Ilica 160

UKUPAN BROJ BODOVA 203

BROJ ZGRADE: 1191

GRADSKA ČETVRT: GORNJI GRAD - MEDVEŠČAK

KAT.OPĆINA: ČRNOMEREC

KAT. ČESTICA: 3569

KL. PRIJAVNICA: 402-07/17-002/1164

ADRESA ULAZA ZA KOJI JE PREDANA PRIJAVNICA:

KLASA PRIJAVNICE:

UPRAVITELJ:

Ilica 160

402-07/17-002/1164

GSKG

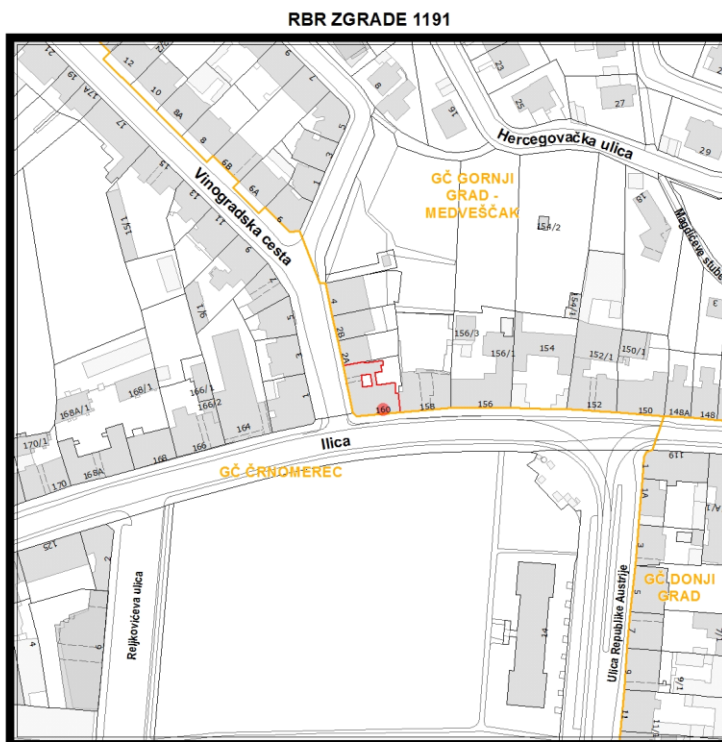

Građevinsko stanje uličnog pročelja: mjestimično oštećeno, oštećeno je manje od 50% površine.

Građevinsko stanje dvorišnog i ostalih pročelja: zadovoljavajuće.

Stanje pročelja prema ugroženosti prolaznika na javnoj površini: minimalno ugrožavanje.

Složenost izvođenja potrebnih radova: radovi koji podrazumijevaju uklanjanje i zamjenu završnog sloja ili obloge istim.

Izvođenje toplinske izolacije po složenosti radova: nema potrebe izvođenja izolacije/nije moguće izvođenje toplinske izolacije.

Izvođenje restauratorskih radova i/ili složenih žbukanih profilacija po složenosti radova: nema izvođenja restauratorskih radova i složenih žbukanih profilacija.

Spomeničko svojstvo zgrade: zgrada na području zaštićenog kulturnog dobra.

Utjecaj na ambijent i kvalitetu prostora prema mjestima okupljanja/kretanja građana: zgrada na obodu trga ili na trgu.

Godina izgradnje zgrade/starost zgrade ako je poznata ili prema graditeljskim karakteristikama: od 50 do 99 godina.

Godina sanacije pročelja ako je poznata ili po stanju očuvanosti: nije sanirano pročelje ili je sanirano prije 50 godina i više.

Ukupna procjena hitnosti obnove pročelja s obzirom na stanje pročelja: manje hitna obnova.

ZAPISNIK ZA ZGRADU Zagreb, Ilica 160

UKUPAN BROJ BODOVA 203

BROJ ZGRADE: 1191

GRADSKA ČETVRT: GORNJI GRAD - MEDVEŠČAK

KAT.OPĆINA: ČRNOMEREC

KAT. ČESTICA: 3569

KL. PRIJAVNICA: 402-07/17-002/1164

FOTOGRAFIJE PROČELJA



ZAPISNIK ZA ZGRADU Zagreb, Ilica 160
UKUPAN BROJ BODOVA 203

BROJ ZGRADE: **1191**

GRADSKA ČETVRT: GORNJI GRAD - MEDVEŠČAK

KAT.OPĆINA: ČRNOMEREC

KAT. ČESTICA: 3569

KL. PRIJAVNICA: 402-07/17-002/1164

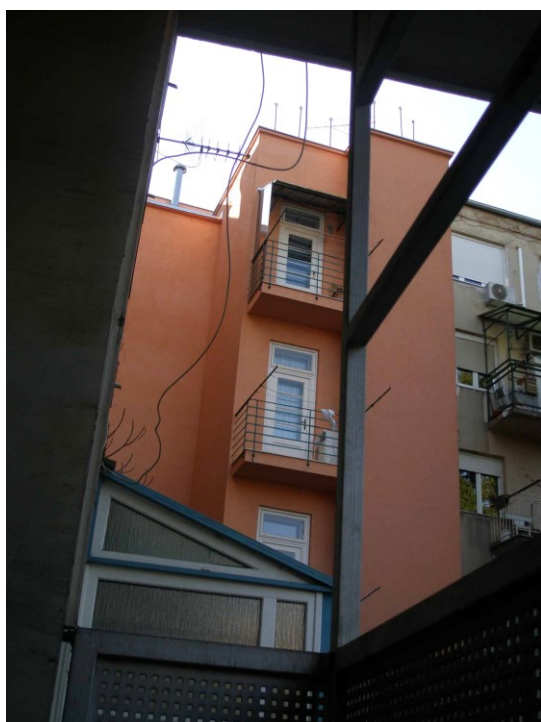

ZAPISNIK ZA ZGRADU Zagreb, Ilica 160

UKUPAN BROJ BODOVA 203

BROJ ZGRADE: **1191**

GRADSKA ČETVRT: GORNJI GRAD - MEDVEŠČAK

KAT.OPĆINA: ČRNOMEREC

KAT. ČESTICA: 3569

KL. PRIJAVNICA: 402-07/17-002/1164

