

ZAPISNIK ZA ZGRADU Zagreb, Radnički dol 2
UKUPAN BROJ BODOVA 154

BROJ ZGRADE: **1401**

GRADSKA ČETVRT: GORNJI GRAD - MEDVEŠČAK

KAT.OPĆINA: CENTAR

KAT. ČESTICA: 1202

KL. PRIJAVNICA: 402-07/17-002/1676

ADRESA ULAZA ZA KOJI JE PREDANA PRIJAVNICA:

KLASA PRIJAVNICE:

UPRAVITELJ:

Radnički dol 2

402-07/17-002/1676

GSKG

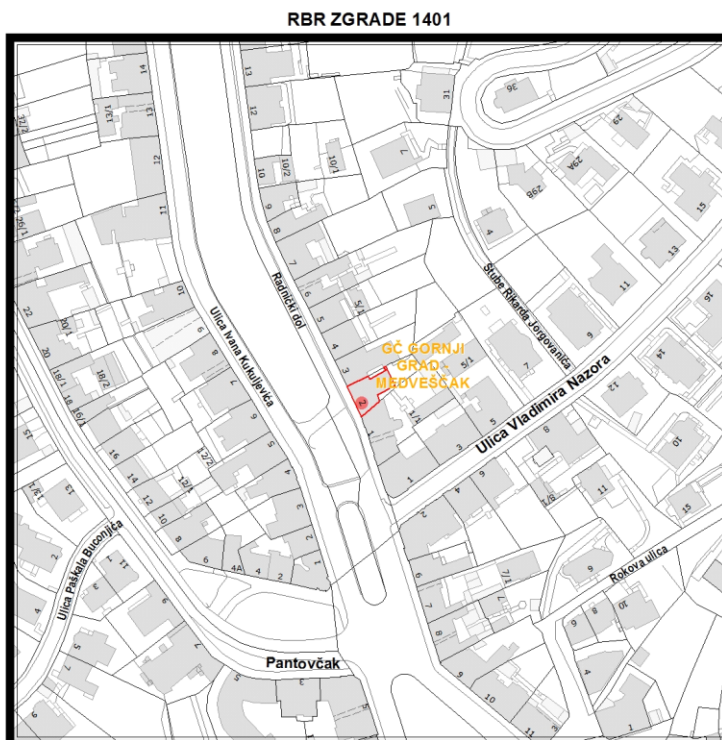

Građevinsko stanje uličnog pročelja: zadovoljavajuće.

Građevinsko stanje dvorišnog i ostalih pročelja: oštećeno je 50% i više od 50 % površine.

Stanje pročelja prema ugroženosti prolaznika na javnoj površini: ne ugrožava.

Složenost izvođenja potrebnih radova: radovi koji podrazumijevaju uklanjanje i zamjenu završnog sloja ili obloge istim.

Izvođenje toplinske izolacije po složenosti radova: djelomično izvođenje toplinske izolacije/popravci.

Izvođenje restauratorskih radova i/ili složenih žbukanih profilacija po složenosti radova: nema izvođenja restauratorskih radova i složenih žbukanih profilacija.

Spomeničko svojstvo zgrade: zgrada na području zaštićenog kulturnog dobra.

Utjecaj na ambijent i kvalitetu prostora prema mjestima okupljanja/kretanja građana: uglovnica/zgrada na križanju ulica/ugrađena zgrada u uličnom nizu.

Godina izgradnje zgrade/starost zgrade ako je poznata ili prema graditeljskim karakteristikama: od 50 do 99 godina.

Izgled po stanju očuvanosti ili godina sanacije pročelja ako je poznata: od 21 do 29 godina.

Ukupna procjena hitnosti obnove pročelja s obzirom na stanje pročelja: potrebna obnova, ali nije hitna.

ZAPISNIK ZA ZGRADU Zagreb, Radnički dol 2
UKUPAN BROJ BODOVA 154

BROJ ZGRADE: **1401**

GRADSKA ČETVRT: GORNJI GRAD - MEDVEŠČAK

KAT.OPĆINA: CENTAR

KAT. ČESTICA: 1202

KL. PRIJAVNICA: 402-07/17-002/1676

FOTOGRAFIJE PROČELJA



ZAPISNIK ZA ZGRADU Zagreb, Radnički dol 2
UKUPAN BROJ BODOVA 154

BROJ ZGRADE: **1401**

GRADSKA ČETVRT: GORNJI GRAD - MEDVEŠČAK

KAT.OPĆINA: CENTAR

KAT. ČESTICA: 1202

KL. PRIJAVNICA: 402-07/17-002/1676

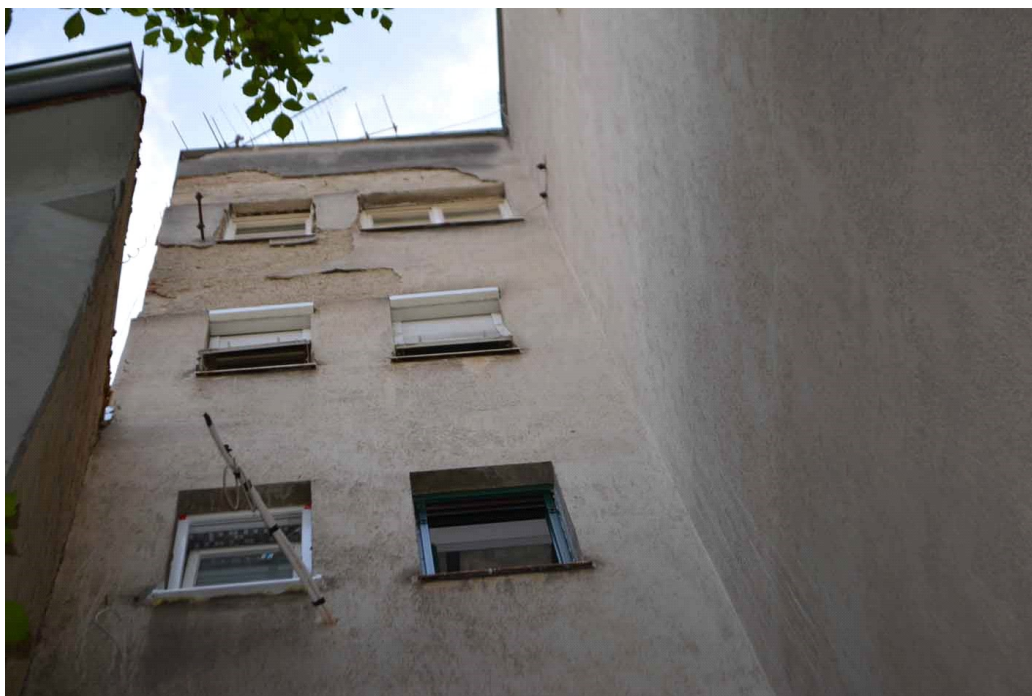

ZAPISNIK ZA ZGRADU Zagreb, Radnički dol 2

UKUPAN BROJ BODOVA 154

BROJ ZGRADE: **1401**

GRADSKA ČETVRT: GORNJI GRAD - MEDVEŠČAK

KAT.OPĆINA: CENTAR

KAT. ČESTICA: 1202

KL. PRIJAVNICA: 402-07/17-002/1676



ZAPISNIK ZA ZGRADU Zagreb, Radnički dol 2
UKUPAN BROJ BODOVA 154

BROJ ZGRADE: **1401**

GRADSKA ČETVRT: GORNJI GRAD - MEDVEŠČAK

KAT.OPĆINA: CENTAR

KAT. ČESTICA: 1202

KL. PRIJAVNICA: 402-07/17-002/1676

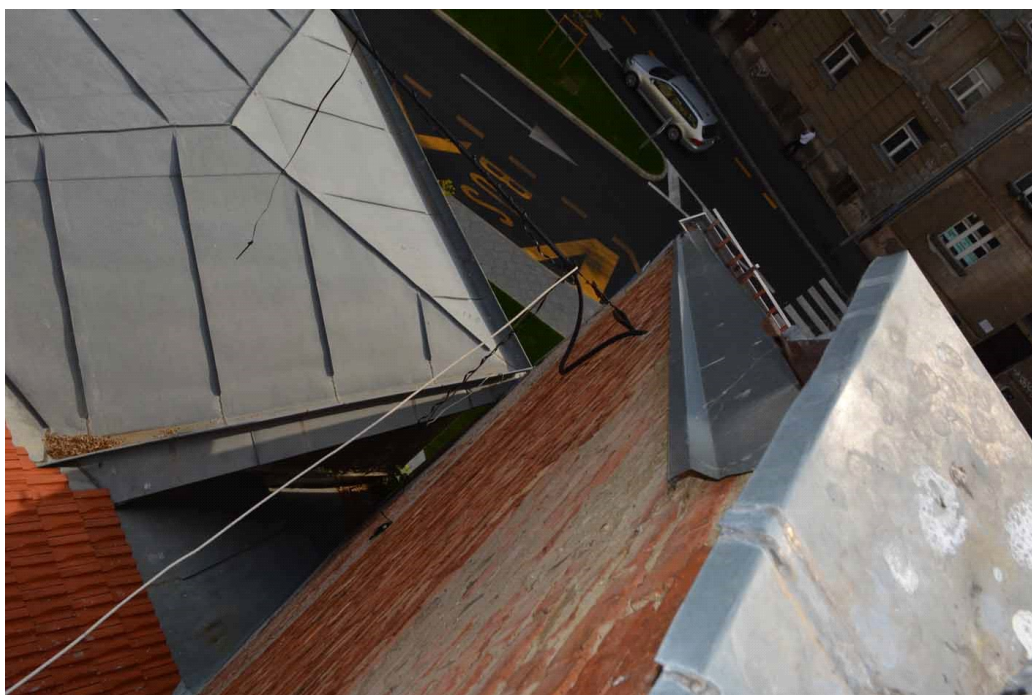

ZAPISNIK ZA ZGRADU Zagreb, Radnički dol 2
UKUPAN BROJ BODOVA 154

BROJ ZGRADE: **1401**

GRADSKA ČETVRT: GORNJI GRAD - MEDVEŠČAK

KAT.OPĆINA: CENTAR

KAT. ČESTICA: 1202

KL. PRIJAVNICA: 402-07/17-002/1676

