

ZAPISNIK ZA ZGRADU Zagreb, Ilica 126

UKUPAN BROJ BODOVA 340

BROJ ZGRADE: **1497**

GRADSKA ČETVRT: GORNJI GRAD - MEDVEŠČAK

KAT.OPĆINA: ČRNOMEREC

KAT. ČESTICA: 3767

KL. PRIJAVNICA: 402-07/17-002/1456

ADRESA ULAZA ZA KOJI JE PREDANA PRIJAVNICA:

KLASA PRIJAVNICE:

UPRAVITELJ:

Ilica 126

402-07/17-002/1456

GSKG

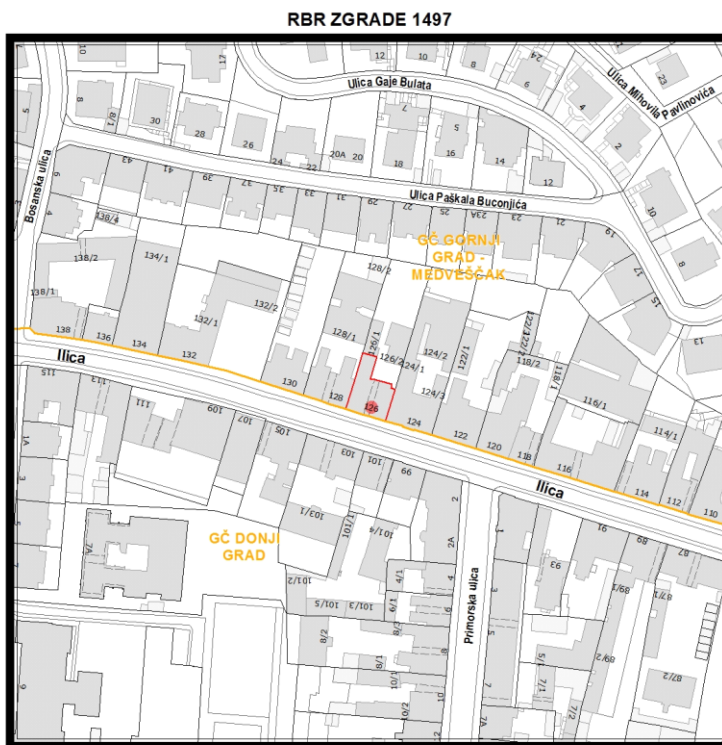

Građevinsko stanje uličnog pročelja: oštećeno je 50% i više od 50 % površine.

Građevinsko stanje dvorišnog i ostalih pročelja: oštećeno je 50% i više od 50 % površine.

Stanje pročelja prema ugroženosti prolaznika na javnoj površini: djelomično ugrožavanje.

Složenost izvođenja potrebnih radova: radovi koji podrazumijevaju uklanjanje i zamjenu završnog sloja ili obloge istim.

Izvođenje restauratorskih radova i/ili složenih žbukanih profilacija po složenosti radova: vrlo složeno.

Spomeničko svojstvo zgrade: zgrada na području zaštićenog kulturnog dobra.

Utjecaj na ambijent i kvalitetu prostora prema mjestima okupljanja/kretanja građana: uglovnica/zgrada na križanju ulica/ugrađena zgrada u uličnom nizu.

Godina izgradnje zgrade/starost zgrade ako je poznata ili prema graditeljskim karakteristikama: starija od 100 godina.

Godina sanacije pročelja ako je poznata ili po stanju očuvanosti: nije sanirano pročelje ili je sanirano prije 50 godina i više.

Ukupna procjena hitnosti obnove pročelja s obzirom na stanje pročelja: hitna obnova.

ZAPISNIK ZA ZGRADU Zagreb, Ilica 126

UKUPAN BROJ BODOVA 340

BROJ ZGRADE: **1497**

GRADSKA ČETVRT: GORNJI GRAD - MEDVEŠČAK

KAT.OPĆINA: ČRNOMEREC

KAT. ČESTICA: 3767

KL. PRIJAVNICA: 402-07/17-002/1456

FOTOGRAFIJE PROČELJA

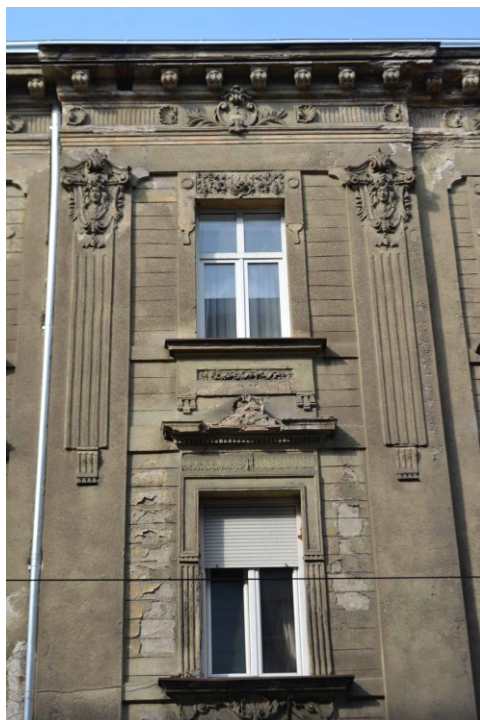

ZAPISNIK ZA ZGRADU Zagreb, Ilica 126

UKUPAN BROJ BODOVA 340

BROJ ZGRADE: **1497**

GRADSKA ČETVRT: GORNJI GRAD - MEDVEŠČAK

KAT.OPĆINA: ČRNOMEREC

KAT. ČESTICA: 3767

KL. PRIJAVNICA: 402-07/17-002/1456



ZAPISNIK ZA ZGRADU Zagreb, Ilica 126

UKUPAN BROJ BODOVA 340

BROJ ZGRADE: **1497**

GRADSKA ČETVRT: GORNJI GRAD - MEDVEŠČAK

KAT.OPĆINA: ČRNOMEREC

KAT. ČESTICA: 3767

KL. PRIJAVNICA: 402-07/17-002/1456

