

ZAPISNIK ZA ZGRADU Zagreb, Pantovčak 60

UKUPAN BROJ BODOVA 182

BROJ ZGRADE: **1753**

GRADSKA ČETVRT: GORNJI GRAD - MEDVEŠČAK

KAT.OPĆINA: CENTAR

KAT. ČESTICA: 1122

KL. PRIJAVNICA: 402-07/17-002/1984

ADRESA ULAZA ZA KOJI JE PREDANA PRIJAVNICA:

KLASA PRIJAVNICE:

UPRAVITELJ:

Pantovčak 60

402-07/17-002/1984

GSKG d.o.o. _ Centar

RBR ZGRADE 1753



Građevinsko stanje uličnog pročelja: mjestimično oštećeno, oštećeno je manje od 50% površine.

Građevinsko stanje dvorišnog i ostalih pročelja: mjestimično oštećeno, oštećeno je manje od 50 % površine.

Stanje pročelja prema ugroženosti prolaznika na javnoj površini: ne ugrožava.

Složenost izvođenja potrebnih radova: radovi koji podrazumijevaju uklanjanje i zamjenu završnog sloja ili obloge istim.

Izvođenje restauratorskih radova i/ili složenih žbukanih profilacija po složenosti radova: nema izvođenja restauratorskih radova i složenih žbukanih profilacija.

Spomeničko svojstvo zgrade: zgrada na području zaštićenog kulturnog dobra.

Utjecaj na ambijent i kvalitetu prostora prema mjestima okupljanja/kretanja građana: uglovnica/zgrada na križanju ulica/ugrađena zgrada u uličnom nizu.

Godina izgradnje zgrade/starost zgrade ako je poznata ili prema graditeljskim karakteristikama: od 50 do 99 godina.

Godina sanacije pročelja ako je poznata ili po stanju očuvanosti: nije sanirano pročelje ili je sanirano prije 50 godina i više.

Ukupna procjena hitnosti obnove pročelja s obzirom na stanje pročelja: manje hitna obnova.

ZAPISNIK ZA ZGRADU Zagreb, Pantovčak 60
UKUPAN BROJ BODOVA 182

BROJ ZGRADE: **1753**

GRADSKA ČETVRT: GORNJI GRAD - MEDVEŠČAK

KAT.OPĆINA: CENTAR

KAT. ČESTICA: 1122

KL. PRIJAVNICA: 402-07/17-002/1984

FOTOGRAFIJE PROČELJA



ZAPISNIK ZA ZGRADU Zagreb, Pantovčak 60
UKUPAN BROJ BODOVA 182

BROJ ZGRADE: **1753**

GRADSKA ČETVRT: GORNJI GRAD - MEDVEŠČAK

KAT.OPĆINA: CENTAR

KAT. ČESTICA: 1122

KL. PRIJAVNICA: 402-07/17-002/1984

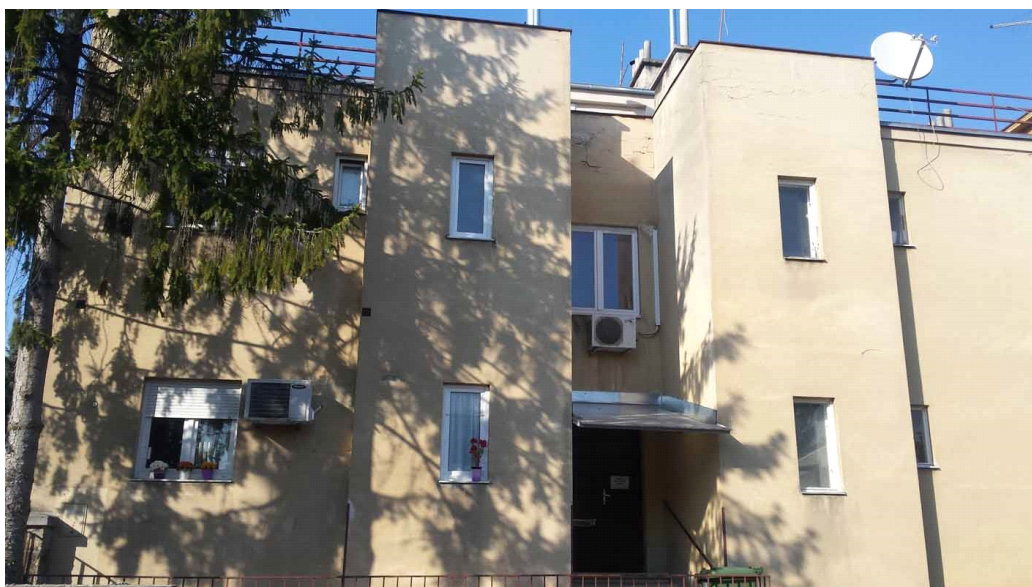

ZAPISNIK ZA ZGRADU Zagreb, Pantovčak 60
UKUPAN BROJ BODOVA 182

BROJ ZGRADE: **1753**

GRADSKA ČETVRT: GORNJI GRAD - MEDVEŠČAK

KAT.OPĆINA: CENTAR

KAT. ČESTICA: 1122

KL. PRIJAVNICA: 402-07/17-002/1984

