

**ZAPISNIK ZA ZGRADU Zagreb, Ulica Milke Trnine 18, 20, 22**  
**UKUPAN BROJ BODOVA 282**

BROJ ZGRADE: **185**

GRADSKA ČETVRT: PEŠČENICA - ŽITNJAK

KAT.OPĆINA: ŽITNJAK

KAT. ČESTICA: 620

KL. PRIJAVNICA: 402-07/17-002/78

ADRESA ULAZA ZA KOJI JE PREDANA PRIJAVNICA:

KLASA PRIJAVNICE:

UPRAVITELJ:

Ulica Milke Trnine 18

**402-07/17-002/78**

GSKG

Ulica Milke Trnine 20

**402-07/17-002/78**

GSKG

Ulica Milke Trnine 22

**402-07/17-002/78**

GSKG

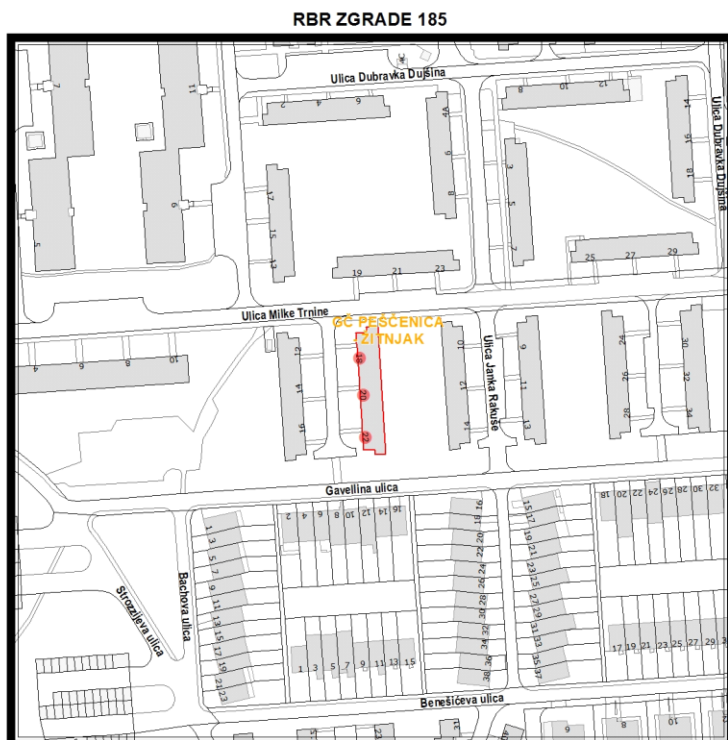

Građevinsko stanje uličnog pročelja: u cijelosti oštećeno.

Građevinsko stanje dvorišnog i ostalih pročelja: u cijelosti oštećeno.

Stanje pročelja prema ugroženosti prolaznika na javnoj površini: minimalno ugrožavanje.

Složenost izvođenja potrebnih radova: vrlo složeni radovi.

Izvođenje restauratorskih radova i/ili složenih žbukanih profilacija po složenosti radova: nema izvođenja restauratorskih radova i složenih žbukanih profilacija.

Spomeničko svojstvo zgrade: zgrada bez spomeničkih svojstava.

Utjecaj na ambijent i kvalitetu prostora prema mjestima okupljanja/kretanja građana: istaknuta, vidljiva samostojeća zgrada.

Godina izgradnje zgrade/starost zgrade ako je poznata ili prema graditeljskim karakteristikama: od 50 do 99 godina.

Godina sanacije pročelja ako je poznata ili po stanju očuvanosti: nije sanirano pročelje ili je sanirano prije 50 godina i više.

Ukupna procjena hitnosti obnove pročelja s obzirom na stanje pročelja: hitna obnova.

**ZAPISNIK ZA ZGRADU Zagreb, Ulica Milke Trnine 18, 20, 22**  
**UKUPAN BROJ BODOVA 282**

BROJ ZGRADE: **185**

GRADSKA ČETVRT: PEŠČENICA - ŽITNJAK

KAT.OPĆINA: ŽITNJAK

KAT. ČESTICA: 620

KL. PRIJAVNICA: 402-07/17-002/78

**FOTOGRAFIJE PROČELJA**



**ZAPISNIK ZA ZGRADU Zagreb, Ulica Milke Trnine 18, 20, 22**  
**UKUPAN BROJ BODOVA 282**

BROJ ZGRADE: **185**

GRADSKA ČETVRT: PEŠČENICA - ŽITNJAK

KAT.OPĆINA: ŽITNJAK

KAT. ČESTICA: 620

KL. PRIJAVNICA: 402-07/17-002/78

---



**ZAPISNIK ZA ZGRADU Zagreb, Ulica Milke Trnine 18, 20, 22**  
**UKUPAN BROJ BODOVA 282**

BROJ ZGRADE: **185**

GRADSKA ČETVRT: PEŠČENICA - ŽITNJAK

KAT.OPĆINA: ŽITNJAK

KAT. ČESTICA: 620

KL. PRIJAVNICA: 402-07/17-002/78

---

