

## ZAPISNIK ZA ZGRADU Zagreb, Dolac 7

**UKUPAN BROJ BODOVA 360**

BROJ ZGRADE: **2139**

GRADSKA ČETVRT: GORNJI GRAD - MEDVEŠČAK

KAT.OPĆINA: CENTAR

KAT. ČESTICA: 1818

KL. PRIJAVNICA: 402-07/17-002/2635

ADRESA ULAZA ZA KOJI JE PREDANA PRIJAVNICA:

KLASA PRIJAVNICE:

UPRAVITELJ:

Dolac 7

**402-07/17-002/2635**

GSKG d.o.o. \_ Centar

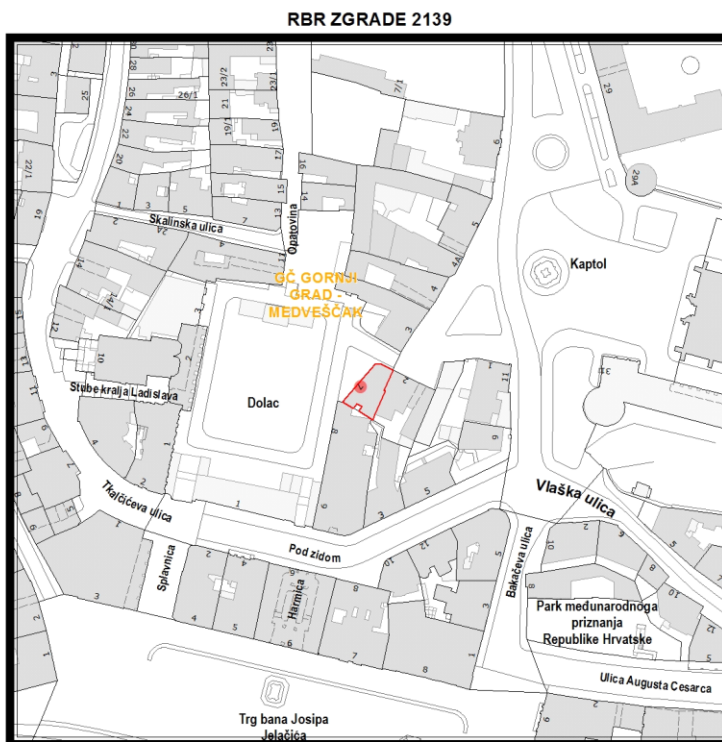

Građevinsko stanje uličnog pročelja: u cijelosti oštećeno.

Građevinsko stanje dvorišnog i ostalih pročelja: oštećeno je 50% i više od 50 % površine.

Stanje pročelja prema ugroženosti prolaznika na javnoj površini: izrazito ugrožavanje.

Složenost izvođenja potrebnih radova: radovi koji podrazumijevaju uklanjanje i zamjenu završnog sloja ili obloge istim.

Izvođenje restauratorskih radova i/ili složenih žbukanih profilacija po složenosti radova: manje složeno.

Spomeničko svojstvo zgrade: zgrada na području zaštićenog kulturnog dobra.

Utjecaj na ambijent i kvalitetu prostora prema mjestima okupljanja/kretanja građana: zgrada na obodu trga ili na trgu.

Godina izgradnje zgrade/starost zgrade ako je poznata ili prema graditeljskim karakteristikama: starija od 100 godina.

Godina sanacije pročelja ako je poznata ili po stanju očuvanosti: od 30 do 49 godina.

Ukupna procjena hitnosti obnove pročelja s obzirom na stanje pročelja: vrlo hitna obnova.

**ZAPISNIK ZA ZGRADU Zagreb, Dolac 7**  
**UKUPAN BROJ BODOVA 360**

BROJ ZGRADE: **2139**

GRADSKA ČETVRT: GORNJI GRAD - MEDVEŠČAK

KAT.OPĆINA: CENTAR

KAT. ČESTICA: 1818

KL. PRIJAVNICA: 402-07/17-002/2635

**FOTOGRAFIJE PROČELJA**



**ZAPISNIK ZA ZGRADU Zagreb, Dolac 7**  
**UKUPAN BROJ BODOVA 360**

BROJ ZGRADE: **2139**

GRADSKA ČETVRT: GORNJI GRAD - MEDVEŠČAK

KAT.OPĆINA: CENTAR

KAT. ČESTICA: 1818

KL. PRIJAVNICA: 402-07/17-002/2635

---



**ZAPISNIK ZA ZGRADU Zagreb, Dolac 7**  
**UKUPAN BROJ BODOVA 360**

BROJ ZGRADE: **2139**

GRADSKA ČETVRT: GORNJI GRAD - MEDVEŠČAK

KAT.OPĆINA: CENTAR

KAT. ČESTICA: 1818

KL. PRIJAVNICA: 402-07/17-002/2635

---



**ZAPISNIK ZA ZGRADU Zagreb, Dolac 7**  
**UKUPAN BROJ BODOVA 360**

BROJ ZGRADE: **2139**

GRADSKA ČETVRT: GORNJI GRAD - MEDVEŠČAK

KAT.OPĆINA: CENTAR

KAT. ČESTICA: 1818

KL. PRIJAVNICA: 402-07/17-002/2635

---



**ZAPISNIK ZA ZGRADU Zagreb, Dolac 7**  
**UKUPAN BROJ BODOVA 360**

BROJ ZGRADE: **2139**

GRADSKA ČETVRT: GORNJI GRAD - MEDVEŠČAK

KAT.OPĆINA: CENTAR

KAT. ČESTICA: 1818

KL. PRIJAVNICA: 402-07/17-002/2635

---

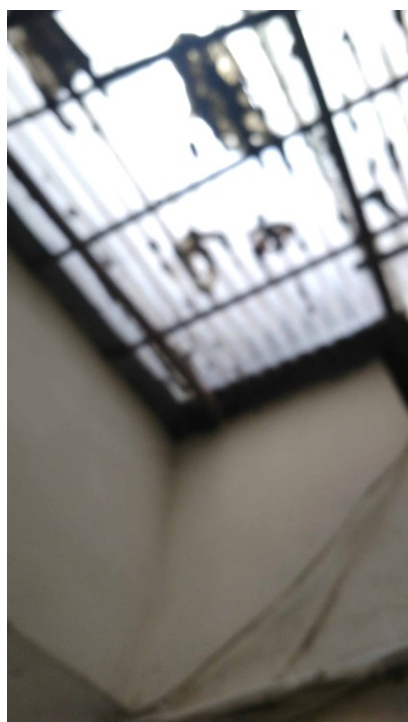

**ZAPISNIK ZA ZGRADU Zagreb, Dolac 7**  
**UKUPAN BROJ BODOVA 360**

BROJ ZGRADE: **2139**

GRADSKA ČETVRT: GORNJI GRAD - MEDVEŠČAK

KAT.OPĆINA: CENTAR

KAT. ČESTICA: 1818

KL. PRIJAVNICA: 402-07/17-002/2635

---



**ZAPISNIK ZA ZGRADU Zagreb, Dolac 7**  
**UKUPAN BROJ BODOVA 360**

BROJ ZGRADE: **2139**

GRADSKA ČETVRT: GORNJI GRAD - MEDVEŠČAK

KAT.OPĆINA: CENTAR

KAT. ČESTICA: 1818

KL. PRIJAVNICA: 402-07/17-002/2635

---