

ZAPISNIK ZA ZGRADU Zagreb, Nova Ves 58
UKUPAN BROJ BODOVA 390

BROJ ZGRADE: **2480**

GRADSKA ČETVRT: GORNJI GRAD - MEDVEŠČAK

KAT.OPĆINA: CENTAR

KAT. ČESTICA: 507

KL. PRIJAVNICA: 402-07/17-002/2846

ADRESA ULAZA ZA KOJI JE PREDANA PRIJAVNICA:

KLASA PRIJAVNICE:

UPRAVITELJ:

Nova Ves 58

402-07/17-002/2846

K-INDEX d.o.o.

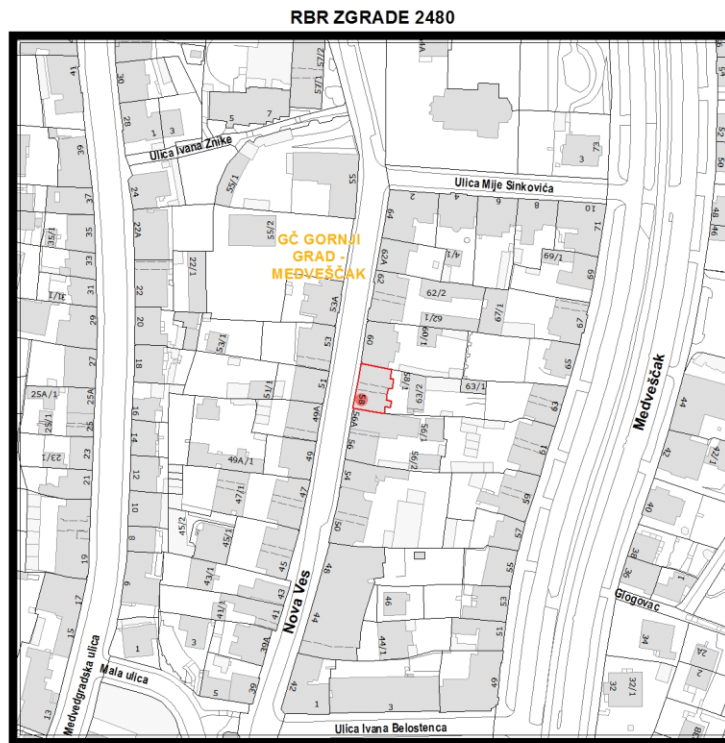

Građevinsko stanje uličnog pročelja: mjestimično oštećeno, oštećeno je manje od 50% površine.

Građevinsko stanje dvorišnog i ostalih pročelja: u cijelosti oštećeno.

Stanje pročelja prema ugroženosti prolaznika na javnoj površini: izrazito ugrožavanje.

Složenost izvođenja potrebnih radova: radovi koji podrazumijevaju uklanjanje i zamjenu završnog sloja ili obloge istim.

Izvođenje toplinske izolacije po složenosti radova: potpuno izvođenje toplinske izolacije kada nije ugrađena/znatno je ili je u cijelosti oštećena.

Izvođenje restauratorskih radova i/ili složenih žbukanih profilacija po složenosti radova: srednje složeno.

Spomeničko svojstvo zgrade: zgrada na području zaštićenog kulturnog dobra.

Utjecaj na ambijent i kvalitetu prostora prema mjestima okupljanja/kretanja građana: uglovnica/zgrada na križanju ulica/ugrađena zgrada u uličnom nizu.

Godina izgradnje zgrade/starost zgrade ako je poznata ili prema graditeljskim karakteristikama: starija od 100 godina.

Izgled po stanju očuvanosti ili godina sanacije pročelja ako je poznata: nije sanirano pročelje ili je sanirano prije 50 godina i više.

Ukupna procjena hitnosti obnove pročelja s obzirom na stanje pročelja: hitna obnova.

ZAPISNIK ZA ZGRADU Zagreb, Nova Ves 58
UKUPAN BROJ BODOVA 390

BROJ ZGRADE: **2480**

GRADSKA ČETVRT: GORNJI GRAD - MEDVEŠČAK

KAT.OPĆINA: CENTAR

KAT. ČESTICA: 507

KL. PRIJAVNICA: 402-07/17-002/2846

FOTOGRAFIJE PROČELJA



ZAPISNIK ZA ZGRADU Zagreb, Nova Ves 58
UKUPAN BROJ BODOVA 390

BROJ ZGRADE: **2480**

GRADSKA ČETVRT: GORNJI GRAD - MEDVEŠČAK

KAT.OPĆINA: CENTAR

KAT. ČESTICA: 507

KL. PRIJAVNICA: 402-07/17-002/2846



ZAPISNIK ZA ZGRADU Zagreb, Nova Ves 58
UKUPAN BROJ BODOVA 390

BROJ ZGRADE: **2480**

GRADSKA ČETVRT: GORNJI GRAD - MEDVEŠČAK

KAT.OPĆINA: CENTAR

KAT. ČESTICA: 507

KL. PRIJAVNICA: 402-07/17-002/2846



ZAPISNIK ZA ZGRADU Zagreb, Nova Ves 58
UKUPAN BROJ BODOVA 390

BROJ ZGRADE: **2480**

GRADSKA ČETVRT: GORNJI GRAD - MEDVEŠČAK

KAT.OPĆINA: CENTAR

KAT. ČESTICA: 507

KL. PRIJAVNICA: 402-07/17-002/2846

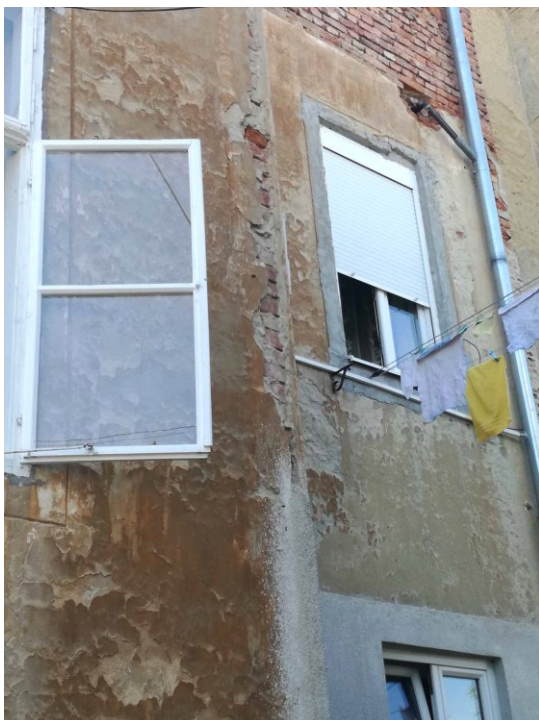

ZAPISNIK ZA ZGRADU Zagreb, Nova Ves 58
UKUPAN BROJ BODOVA 390

BROJ ZGRADE: **2480**

GRADSKA ČETVRT: GORNJI GRAD - MEDVEŠČAK

KAT.OPĆINA: CENTAR

KAT. ČESTICA: 507

KL. PRIJAVNICA: 402-07/17-002/2846



ZAPISNIK ZA ZGRADU Zagreb, Nova Ves 58
UKUPAN BROJ BODOVA 390

BROJ ZGRADE: **2480**

GRADSKA ČETVRT: GORNJI GRAD - MEDVEŠČAK

KAT.OPĆINA: CENTAR

KAT. ČESTICA: 507

KL. PRIJAVNICA: 402-07/17-002/2846



ZAPISNIK ZA ZGRADU Zagreb, Nova Ves 58
UKUPAN BROJ BODOVA 390

BROJ ZGRADE: **2480**

GRADSKA ČETVRT: GORNJI GRAD - MEDVEŠČAK

KAT.OPĆINA: CENTAR

KAT. ČESTICA: 507

KL. PRIJAVNICA: 402-07/17-002/2846



ZAPISNIK ZA ZGRADU Zagreb, Nova Ves 58

UKUPAN BROJ BODOVA 390

BROJ ZGRADE: **2480**

GRADSKA ČETVRT: GORNJI GRAD - MEDVEŠČAK

KAT.OPĆINA: CENTAR

KAT. ČESTICA: 507

KL. PRIJAVNICA: 402-07/17-002/2846



ZAPISNIK ZA ZGRADU Zagreb, Nova Ves 58
UKUPAN BROJ BODOVA 390

BROJ ZGRADE: **2480**

GRADSKA ČETVRT: GORNJI GRAD - MEDVEŠČAK

KAT.OPĆINA: CENTAR

KAT. ČESTICA: 507

KL. PRIJAVNICA: 402-07/17-002/2846

ZAPISNIK ZA ZGRADU Zagreb, Nova Ves 58
UKUPAN BROJ BODOVA 390

BROJ ZGRADE: **2480**

GRADSKA ČETVRT: GORNJI GRAD - MEDVEŠČAK

KAT.OPĆINA: CENTAR

KAT. ČESTICA: 507

KL. PRIJAVNICA: 402-07/17-002/2846

ZAPISNIK ZA ZGRADU Zagreb, Nova Ves 58
UKUPAN BROJ BODOVA 390

BROJ ZGRADE: **2480**

GRADSKA ČETVRT: GORNJI GRAD - MEDVEŠČAK

KAT.OPĆINA: CENTAR

KAT. ČESTICA: 507

KL. PRIJAVNICA: 402-07/17-002/2846
