

## ZAPISNIK ZA ZGRADU Zagreb, Maksimirska cesta 86, 88, 88A

**UKUPAN BROJ BODOVA 290**

BROJ ZGRADE: **2578**

GRADSKA ČETVRT: **MAKSIMIR**

KAT.OPĆINA: **PEŠČENICA**

KAT. ČESTICA: **221**

KL. PRIJAVNICA: **402-07/17-002/2034**

ADRESA ULAZA ZA KOJI JE PREDANA PRIJAVNICA:

KLASA PRIJAVNICE:

UPRAVITELJ:

Maksimirska cesta 88

**402-07/17-002/2034**

GSKG d.o.o. \_ Maksimir

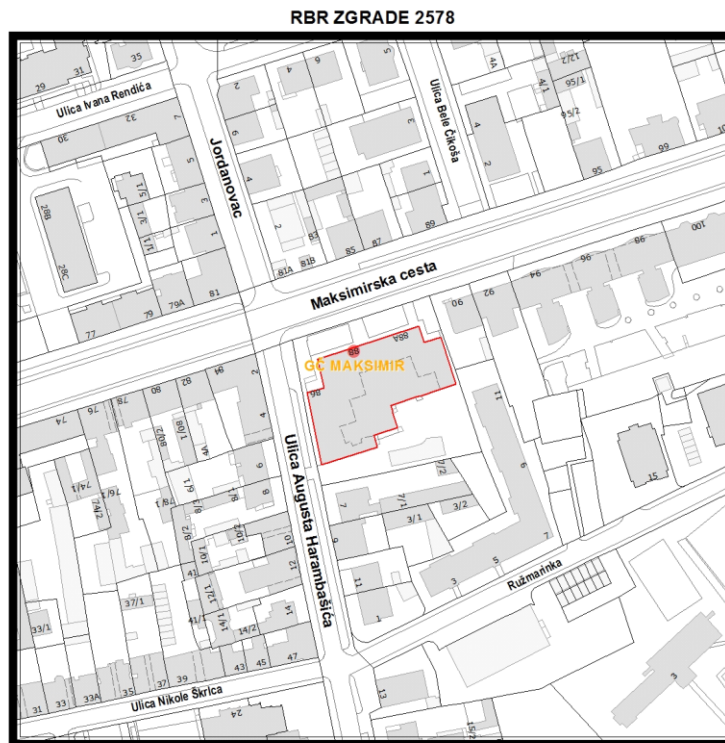

Građevinsko stanje uličnog pročelja: oštećeno je 50% i više od 50 % površine.

Građevinsko stanje dvorišnog i ostalih pročelja: oštećeno je 50% i više od 50 % površine.

Stanje pročelja prema ugroženosti prolaznika na javnoj površini: minimalno ugrožavanje.

Složenost izvođenja potrebnih radova: vrlo složeni radovi.

Izvođenje toplinske izolacije po složenosti radova: potpuno izvođenje toplinske izolacije kada nije ugrađena/znatno je ili je u cijelosti oštećena.

Izvođenje restauratorskih radova i/ili složenih žbukanih profilacija po složenosti radova: manje složeno.

Spomeničko svojstvo zgrade: zgrada koja nije pojedinačno zaštićeno kulturno dobro i ne nalazi se na području zaštićenog kulturnog dobra, ali je po graditeljskim i arhitektonsko oblikovnim karakteristikama prezentant prostornih i povijesnih obilježja.

Utjecaj na ambijent i kvalitetu prostora prema mjestima okupljanja/kretanja građana: istaknuta, vidljiva samostojeća zgrada.

Godina izgradnje zgrade/starost zgrade ako je poznata ili prema graditeljskim karakteristikama: od 21 do 49 godina.

Izgled po stanju očuvanosti ili godina sanacije pročelja ako je poznata: nije sanirano pročelje ili je sanirano prije 50 godina i više.

Ukupna procjena hitnosti obnove pročelja s obzirom na stanje pročelja: hitna obnova.

**ZAPISNIK ZA ZGRADU Zagreb, Maksimirska cesta 86, 88, 88A**  
**UKUPAN BROJ BODOVA 290**

BROJ ZGRADE: **2578**

GRADSKA ČETVRT: **MAKSIMIR**

KAT.OPĆINA: **PEŠČENICA**

KAT. ČESTICA: **221**

KL. PRIJAVNICA: **402-07/17-002/2034**

**FOTOGRAFIJE PROČELJA**

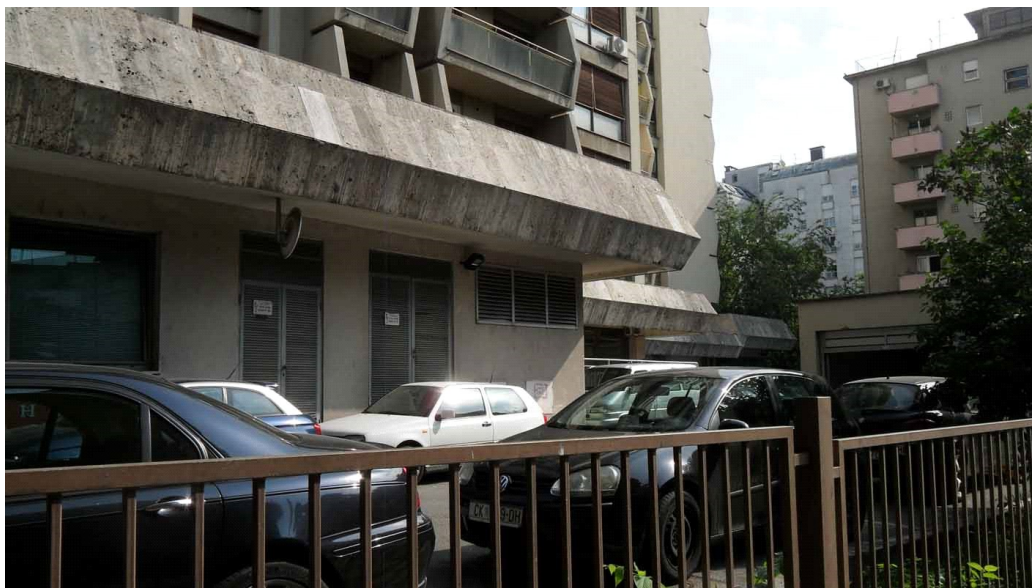

**ZAPISNIK ZA ZGRADU Zagreb, Maksimirska cesta 86, 88, 88A**  
**UKUPAN BROJ BODOVA 290**

BROJ ZGRADE: **2578**

GRADSKA ČETVRT: **MAKSIMIR**

KAT.OPĆINA: **PEŠČENICA**

KAT. ČESTICA: **221**

KL. PRIJAVNICA: **402-07/17-002/2034**

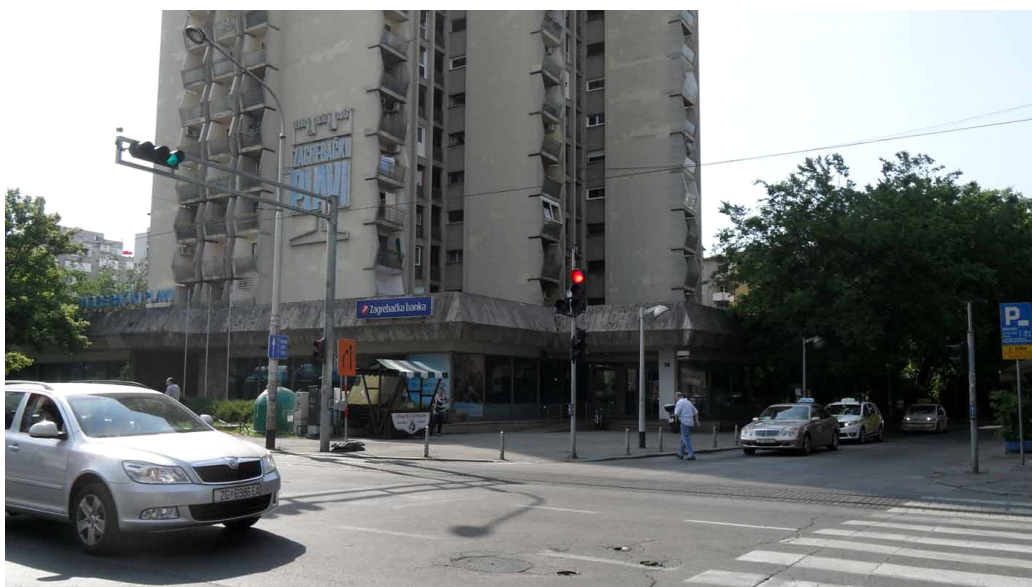

**ZAPISNIK ZA ZGRADU Zagreb, Maksimirska cesta 86, 88, 88A**  
**UKUPAN BROJ BODOVA 290**

BROJ ZGRADE: **2578**

GRADSKA ČETVRT: **MAKSIMIR**

KAT.OPĆINA: **PEŠČENICA**

KAT. ČESTICA: **221**

KL. PRIJAVNICA: **402-07/17-002/2034**

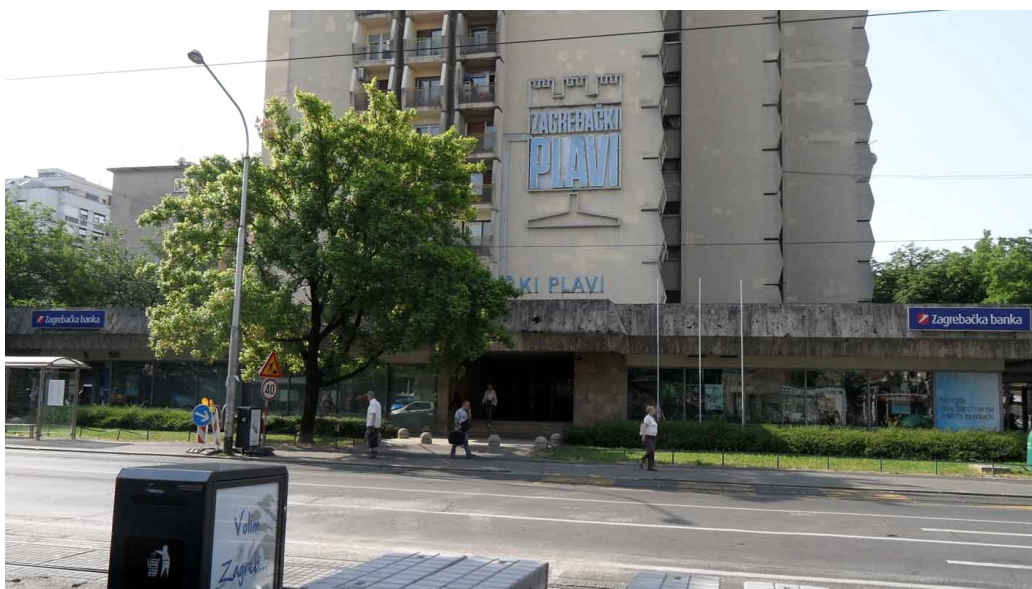
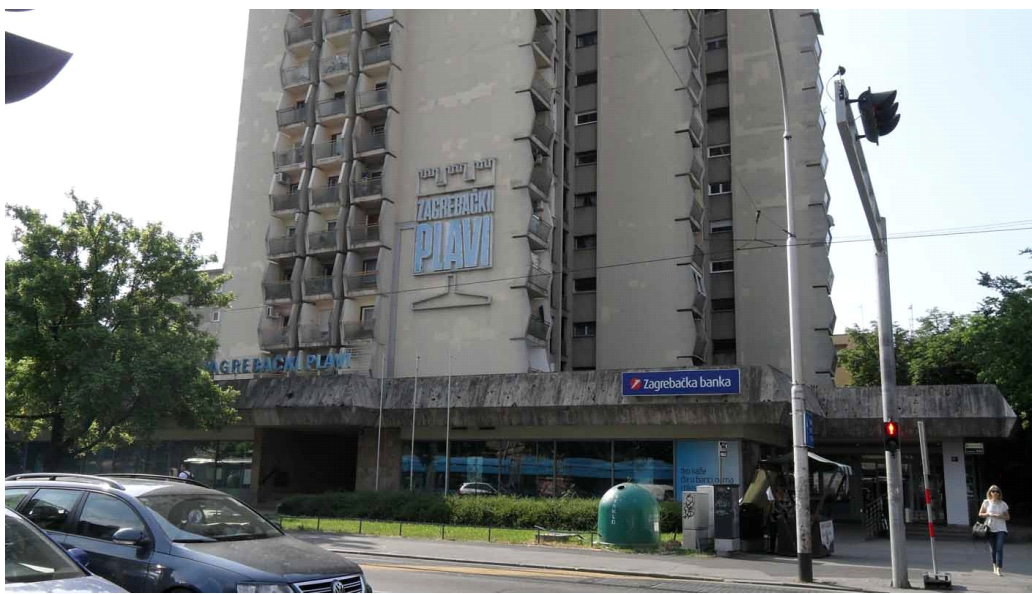

**ZAPISNIK ZA ZGRADU Zagreb, Maksimirska cesta 86, 88, 88A**

**UKUPAN BROJ BODOVA 290**

BROJ ZGRADE: **2578**

GRADSKA ČETVRT: **MAKSIMIR**

KAT.OPĆINA: **PEŠČENICA**

KAT. ČESTICA: **221**

KL. PRIJAVNICA: **402-07/17-002/2034**

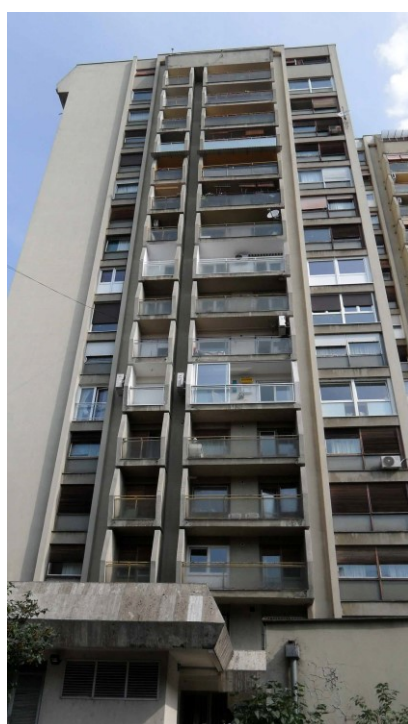

**ZAPISNIK ZA ZGRADU Zagreb, Maksimirska cesta 86, 88, 88A**

**UKUPAN BROJ BODOVA 290**

BROJ ZGRADE: **2578**

GRADSKA ČETVRT: MAKSIMIR

KAT.OPĆINA: PEŠČENICA

KAT. ČESTICA: 221

KL. PRIJAVNICA: 402-07/17-002/2034



**ZAPISNIK ZA ZGRADU Zagreb, Maksimirska cesta 86, 88, 88A**

**UKUPAN BROJ BODOVA 290**

BROJ ZGRADE: **2578**

GRADSKA ČETVRT: MAKSIMIR

KAT.OPĆINA: PEŠČENICA

KAT. ČESTICA: 221

KL. PRIJAVNICA: 402-07/17-002/2034



**ZAPISNIK ZA ZGRADU Zagreb, Maksimirska cesta 86, 88, 88A**  
**UKUPAN BROJ BODOVA 290**

BROJ ZGRADE: **2578**

GRADSKA ČETVRT: **MAKSIMIR**

KAT.OPĆINA: **PEŠČENICA**

KAT. ČESTICA: **221**

KL. PRIJAVNICA: **402-07/17-002/2034**

---





**ZAPISNIK ZA ZGRADU Zagreb, Maksimirska cesta 86, 88, 88A**  
**UKUPAN BROJ BODOVA 290**

BROJ ZGRADE: **2578**

GRADSKA ČETVRT: MAKSIMIR

KAT.OPĆINA: PEŠČENICA

KAT. ČESTICA: 221

KL. PRIJAVNICA: 402-07/17-002/2034

---