

**ZAPISNIK ZA ZGRADU Zagreb, Paška ulica 4, 4A, 4B, 4C**  
**UKUPAN BROJ BODOVA 312**

BROJ ZGRADE: **2614**

GRADSKA ČETVRT: TRNJE

KAT.OPĆINA: TRNJE

KAT. ČESTICA: 2569

KL. PRIJAVNICA: 402-07/17-002/2810

ADRESA ULAZA ZA KOJI JE PREDANA PRIJAVNICA:

KLASA PRIJAVNICE:

UPRAVITELJ:

Paška ulica 4

**402-07/17-002/2810**

GSKG d.o.o. \_ Trnje

Paška ulica 4A

**402-07/17-002/2810**

GSKG d.o.o. \_ Trnje

Paška ulica 4B

**402-07/17-002/2810**

GSKG d.o.o. \_ Trnje

Paška ulica 4C

**402-07/17-002/2810**

GSKG d.o.o. \_ Trnje

RBR ZGRADE 2614

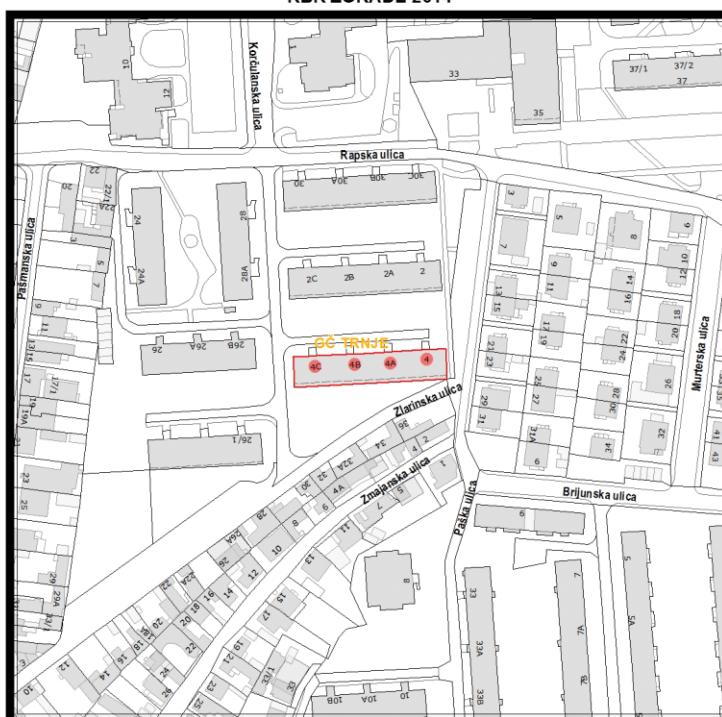

Građevinsko stanje uličnog pročelja: u cijelosti oštećeno.

Građevinsko stanje dvorišnog i ostalih pročelja: oštećeno je 50% i više od 50% površine.

Stanje pročelja prema ugroženosti prolaznika na javnoj površini: djelomično ugrožavanje.

Složenost izvođenja potrebnih radova: radovi koji podrazumijevaju uklanjanje i zamjenu završnog sloja ili obloge istim.

Izvođenje toplinske izolacije po složenosti radova: potpuno izvođenje toplinske izolacije kada nije ugrađena/znatno je ili je u cijelosti oštećena.

Izvođenje restauratorskih radova i/ili složenih žbukanih profilacija po složenosti radova: nema izvođenja restauratorskih radova i složenih žbukanih profilacija.

Spomeničko svojstvo zgrade: zgrada bez spomeničkih svojstava.

Utjecaj na ambijent i kvalitetu prostora prema mjestima okupljanja/kretanja građana: istaknuta, vidljiva samostojeća zgrada.

Godina izgradnje zgrade/starost zgrade ako je poznata ili prema graditeljskim karakteristikama: od 50 do 99 godina.

Izgled po stanju očuvanosti ili godina sanacije pročelja ako je poznata: nije sanirano pročelje ili je sanirano prije 50 godina i više.

Ukupna procjena hitnosti obnove pročelja s obzirom na stanje pročelja: vrlo hitna obnova.

**ZAPISNIK ZA ZGRADU Zagreb, Paška ulica 4, 4A, 4B, 4C**  
**UKUPAN BROJ BODOVA 312**

BROJ ZGRADE: **2614**

GRADSKA ČETVRT: TRNJE

KAT.OPĆINA: TRNJE

KAT. ČESTICA: 2569

KL. PRIJAVNICA: 402-07/17-002/2810

**FOTOGRAFIJE PROČELJA**



**ZAPISNIK ZA ZGRADU Zagreb, Paška ulica 4, 4A, 4B, 4C**  
**UKUPAN BROJ BODOVA 312**

BROJ ZGRADE: **2614**

GRADSKA ČETVRT: TRNJE

KAT.OPĆINA: TRNJE

KAT. ČESTICA: 2569

KL. PRIJAVNICA: 402-07/17-002/2810



**ZAPISNIK ZA ZGRADU Zagreb, Paška ulica 4, 4A, 4B, 4C**  
**UKUPAN BROJ BODOVA 312**

BROJ ZGRADE: **2614**

GRADSKA ČETVRT: TRNJE

KAT.OPĆINA: TRNJE

KAT. ČESTICA: 2569

KL. PRIJAVNICA: 402-07/17-002/2810



**ZAPISNIK ZA ZGRADU Zagreb, Paška ulica 4, 4A, 4B, 4C**  
**UKUPAN BROJ BODOVA 312**

BROJ ZGRADE: **2614**

GRADSKA ČETVRT: TRNJE

KAT.OPĆINA: TRNJE

KAT. ČESTICA: 2569

KL. PRIJAVNICA: 402-07/17-002/2810

---

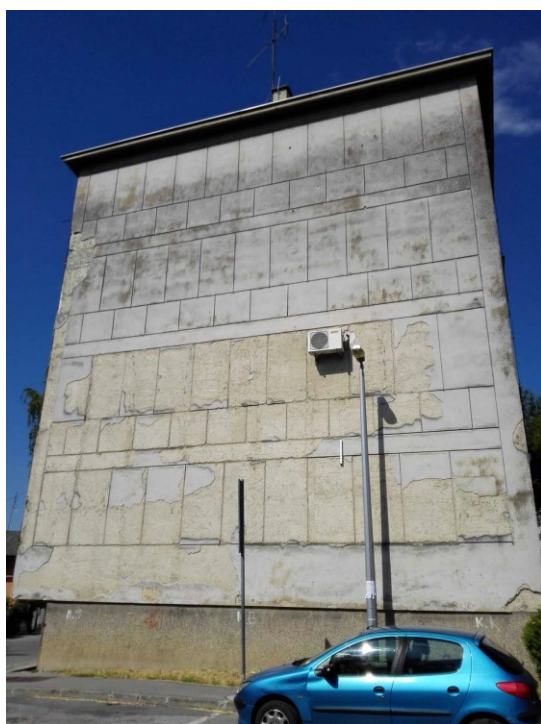

**ZAPISNIK ZA ZGRADU Zagreb, Paška ulica 4, 4A, 4B, 4C**  
**UKUPAN BROJ BODOVA 312**

BROJ ZGRADE: **2614**

GRADSKA ČETVRT: TRNJE

KAT.OPĆINA: TRNJE

KAT. ČESTICA: 2569

KL. PRIJAVNICA: 402-07/17-002/2810



**ZAPISNIK ZA ZGRADU Zagreb, Paška ulica 4, 4A, 4B, 4C**  
**UKUPAN BROJ BODOVA 312**

BROJ ZGRADE: **2614**

GRADSKA ČETVRT: TRNJE

KAT.OPĆINA: TRNJE

KAT. ČESTICA: 2569

KL. PRIJAVNICA: 402-07/17-002/2810



**ZAPISNIK ZA ZGRADU Zagreb, Paška ulica 4, 4A, 4B, 4C**  
**UKUPAN BROJ BODOVA 312**

BROJ ZGRADE: **2614**

GRADSKA ČETVRT: TRNJE

KAT.OPĆINA: TRNJE

KAT. ČESTICA: 2569

KL. PRIJAVNICA: 402-07/17-002/2810





**ZAPISNIK ZA ZGRADU Zagreb, Paška ulica 4, 4A, 4B, 4C**  
**UKUPAN BROJ BODOVA 312**

BROJ ZGRADE: **2614**

GRADSKA ČETVRT: TRNJE

KAT.OPĆINA: TRNJE

KAT. ČESTICA: 2569

KL. PRIJAVNICA: 402-07/17-002/2810

