



ANALIZA UPU-A NA PODRUČJU GRADSKE ČETVRTI BREZOVICA

I. UVOD

PREGLEDNA KARTA UPU-A NA PODRUČJU GRADSKE ČETVRTI BREZOVICA
PREGLEDNA TABLICA UPU-A NA PODRUČJU GRADSKE ČETVRTI BREZOVICA

II. UPU-I NA PODRUČJU GRADSKE ČETVRTI BREZOVICA

1. UPU GROBLJA BREZOVICA
2. UPU USA ŠKOLA
3. UPU GROBLJE DONJI DRAGONOŽEC
4. UPU SRC BREZOVICA
5. UPU HORVATI – PIPIC BREG
6. UPU HORVATI – GORJANCI
7. UPU GROBLJE SUHAKI
8. UPU DESPRIM
9. UPU ZADVORSKO
10. UPU STRMEC – JANTOLEKI
11. UPU BREBERNICA
12. UPU HORVATI – KARASMANI
13. UPU HORVATI – PALADINIĆI
14. UPU HORVATI – PIPICI
15. UPU KUPINEČKI KRALJEVEC – HARABAJSI
16. UPU KUPINEČKI KRALJEVEC – MILAČE
17. UPU KUPINEČKI KRALJEVEC – ŠTRPET
18. UPU STARJAK
19. UPU KUPINEČKI KRALJEVEC – PANDAKI
20. UPU KUPINEČKI KRALJEVEC – TUMBRI
21. UPU GRANČARI
22. UPU DONJI TRPUCI – VINEŠNJAK
23. UPU HAVIDIĆ SELO
24. UPU DEMERJE

PRIPREMA MATERIJALA:

GRADSKI URED ZA STRATEGIJSKO PLANIRANJE I RAZVOJ GRADA

Pročelnica Sanja Jerković., dipl.ing.arh.

SEKTOR ZA STRATEGIJSKE INFORMACIJE I ISTRAŽIVANJA

Pomoćnik pročelnika za strategijske informacije i istraživanja: dr.sc. Darko Šiško, dipl.ing.geod.

ODJEL ZA STRATEGIJSKE INFORMACIJE I ISTRAŽIVANJA

Voditeljica Odjela: Nives Škreblić, dipl.ing.arh.

Izradila: Asja Barić, mag.ing. arh.

SURADNJA:

SEKTOR ZA PROSTORNO I URBANISTIČKO PLANIRANJE

Novela Rimay Ferenčak, dipl.ing.arh.

Frana Puškadija, dipl.ing.prom.

Klara Gržin, dipl.ing.arh.

Karolina Bui, dipl.ing.arh.

Sonja Žic Šipušić, dipl.ing.arh.

PREGLEDNA KARTA UPU-A NA PODRUČJU GČ BREZOVICA

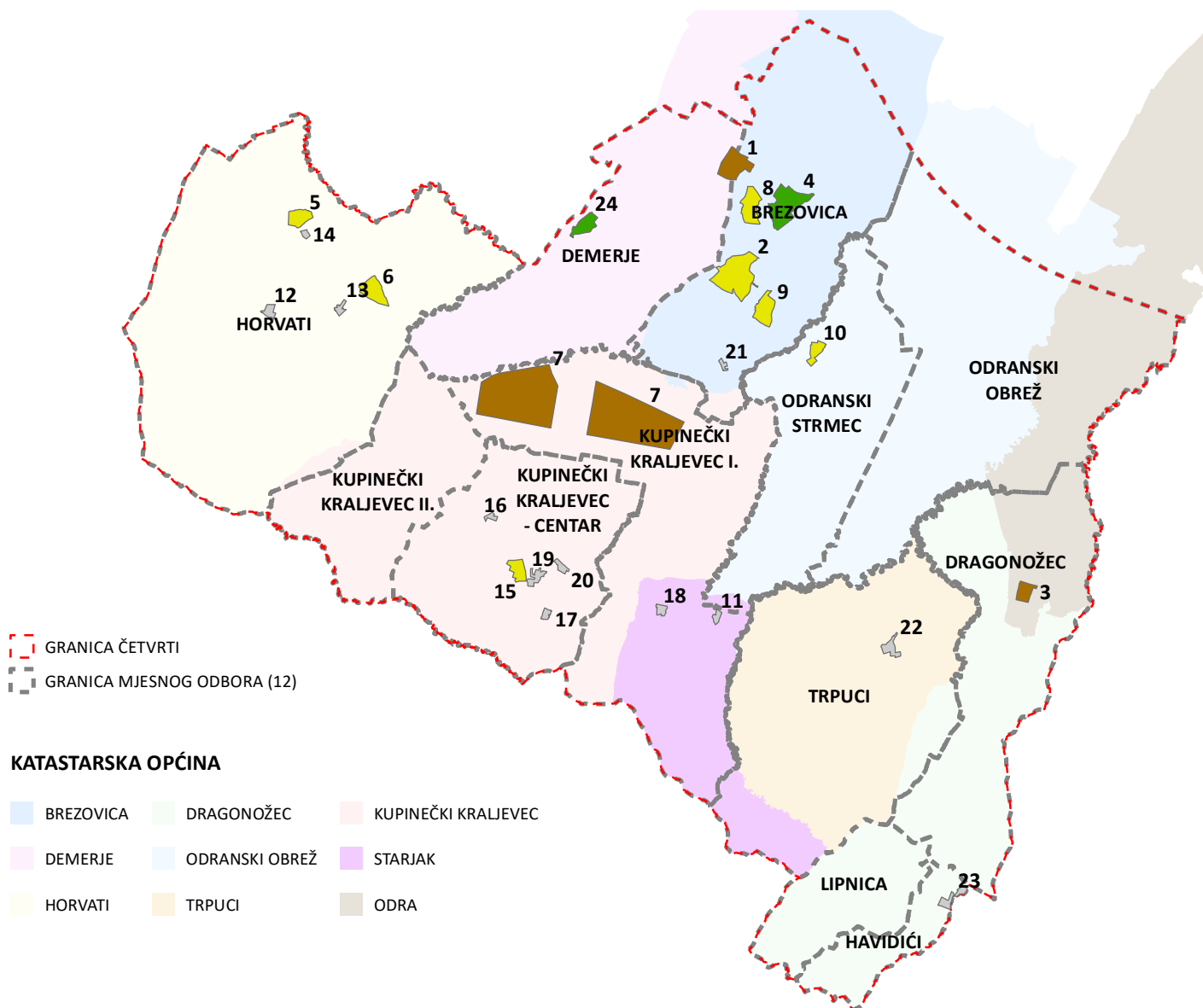

NAMJENA PREMA PPGZ-U

- neuređeni dijelovi građevinskih područja naselja rezervirani za novu stambenu gradnju i prateće sadržaje te javnu i društvenu namjenu
- neuređeni dijelovi građevinskih područja za sportsko - rekreacijske sadržaje
- neuređeni dijelovi građevinskih područja rezervirani za razvoj groblja
- ostali neuređeni dijelovi građevinskih područja naselja

UPU-i NA PODRUČJU GČ BREZOVICA

- | | | |
|---------------------------------|---|---------------------------------------|
| 1. UPU GROBLJA BREZOVICA | 9. UPU ZADVORSKO | 17. UPU KUPINEČKI KRALJEVEC - ŠTRPET |
| 2. UPU USA ŠKOLA | 10. UPU STRMEC - JANTOLEKI | 18. UPU STARJAK |
| 3. UPU GROBLJE DONJI DRAGONOŽEC | 11. UPU BREBERNICA | 19. UPU KUPINEČKI KRALJEVEC - PANDAKI |
| 4. UPU SRC BREZOVICA | 12. UPU HORVATI - KARASMANI | 20. UPU KUPINEČKI KRALJEVEC - TUMBRI |
| 5. UPU HORVATI - PIPIĆ BREG | 13. UPU HORVATI - PALADINIĆI | 21. UPU GRANČARI |
| 6. UPU HORVATI - GORJANCI | 14. UPU HORVATI - PIPIĆI | 22. UPU DONJI TRPUCI - VINEŠNJAK |
| 7. UPU GROBLJE SUHAKI | 15. UPU KUPINEČKI KRALJEVEC - HARABAJSI | 23. UPU HAVIDIĆ SELO |
| 8. UPU DESPRIM | 16. UPU KUPINEČKI KRALJEVEC - MILAČE | 24. UPU DEMERJE |

IZVOR:

Odluka o donošenju Prostornog plana Grada Zagreba (SGGZ 8/01, 16/02, 11/03, 2/06, 1/09, 8/09, 21/14, 23/14 - pročišćeni tekst, 26/15, 3/16 - pročišćeni tekst, 22/17, 3/18 - pročišćeni tekst)

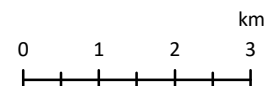

KLASA: 350-07/19-004/9
ANALIZA UPU-A NA PODRUČJU GČ BREZOVICA

GRAD ZAGREB
 GRADSKI URED ZA STRATEGIJSKO PLANIRANJE I RAZVOJ GRADA
 travanj 2019.

PREGLEDNA TABLICA UPU-A NA PODRUČJU GČ BREZOVICA

| RB | NAZIV | STATUS | NAMJENA PREMA PPGZ-U | MJESNI ODBOR | KATASTARSKA OPĆINA | POVRŠINA (ha) |
|----|-------------------------------------|------------------------|---|------------------------------|---------------------|---------------|
| 1 | UPU GROBLJA BREZOVICA | donesena prva etapa | neuređeni dijelovi građevinskih područja rezervirani za razvoj groblja | Demerje | Demerje | 15,7 |
| 2 | UPU USA ŠKOLA | donesen | neuređeni dijelovi građevinskih područja naselja rezervirani za novu stambenu gradnju i prateće sadržaje te javnu i društvenu namjenu | Brezovica | Brezovica | 31 |
| 3 | UPU GROBLJE DONJI DRAGONOŽEC | nije donesen | neuređeni dijelovi građevinskih područja rezervirani za razvoj groblja | Dragonožec | Odra | 6,4 |
| 4 | UPU SRC BREZOVICA | nije donesen | neuređeni dijelovi građevinskih područja za sportsko - rekreacijske sadržaje | Brezovica | Brezovica | 22,9 |
| 5 | UPU HORVATI - PIPIC BREG | nije donesen | neuređeni dijelovi građevinskih područja naselja rezervirani za novu stambenu gradnju i prateće sadržaje te javnu i društvenu namjenu | Horvati | Horvati | 7,7 |
| 6 | UPU HORVATI - GORJANCI | nije donesen | neuređeni dijelovi građevinskih područja naselja rezervirani za novu stambenu gradnju i prateće sadržaje te javnu i društvenu namjenu | Horvati | Horvati | 11,1 |
| 7 | UPU GROBLJE SUHAKI | nije donesen | neuređeni dijelovi građevinskih područja rezervirani za razvoj groblja | Kupinečki Kraljevec I. | Kupinečki Kraljevec | 182 |
| 8 | UPU DESPRIM | nije donesen | neuređeni dijelovi građevinskih područja naselja rezervirani za novu stambenu gradnju i prateće sadržaje te javnu i društvenu namjenu | Brezovica | Brezovica | 12,6 |
| 9 | UPU ZADVORSKO | nije donesen | neuređeni dijelovi građevinskih područja naselja rezervirani za novu stambenu gradnju i prateće sadržaje te javnu i društvenu namjenu | Brezovica | Brezovica | 11,4 |
| 10 | UPU STRMEC - JANTOLEKI | nije donesen | neuređeni dijelovi građevinskih područja naselja rezervirani za novu stambenu gradnju i prateće sadržaje te javnu i društvenu namjenu | Odranski Strmec | Odranski Obrež | 5,5 |
| 11 | UPU BREBERNICA | nije donesen | ostali neuređeni dijelovi građevinskih područja naselja | Kupinečki Kraljevec I. | Starjak | 1,9 |
| 12 | UPU HORVATI - KARASMANI | nije donesen | ostali neuređeni dijelovi građevinskih područja naselja | Horvati | Horvati | 2,9 |
| 13 | UPU HORVATI - PALADINIĆI | nije donesen | ostali neuređeni dijelovi građevinskih područja naselja | Horvati | Horvati | 2 |
| 14 | UPU HORVATI - PIPICI | nije donesen | ostali neuređeni dijelovi građevinskih područja naselja | Horvati | Horvati | 1,2 |
| 15 | UPU KUPINEČKI KRALJEVEC - HARABAJSI | nije donesen | neuređeni dijelovi građevinskih područja naselja rezervirani za novu stambenu gradnju i prateće sadržaje te javnu i društvenu namjenu | Kupinečki Kraljevec - Centar | Kupinečki Kraljevec | 7 |
| 16 | UPU KUPINEČKI KRALJEVEC - MILAČE | nije donesen | ostali neuređeni dijelovi građevinskih područja naselja | Kupinečki Kraljevec - Centar | Kupinečki Kraljevec | 1,4 |
| 17 | UPU KUPINEČKI KRALJEVEC - ŠTRPET | nije donesen | ostali neuređeni dijelovi građevinskih područja naselja | Kupinečki Kraljevec - Centar | Kupinečki Kraljevec | 1,8 |
| 18 | UPU STARJAK | nije donesen | ostali neuređeni dijelovi građevinskih područja naselja | Kupinečki Kraljevec I. | Starjak | 2,2 |
| 19 | UPU KUPINEČKI KRALJEVEC - PANDAKI | nije donesen | ostali neuređeni dijelovi građevinskih područja naselja | Kupinečki Kraljevec - Centar | Kupinečki Kraljevec | 3,9 |
| 20 | UPU KUPINEČKI KRALJEVEC - TUMBRI | nije donesen | ostali neuređeni dijelovi građevinskih područja naselja | Kupinečki Kraljevec - Centar | Kupinečki Kraljevec | 2,3 |
| 21 | UPU GRANČARI | nije donesen | ostali neuređeni dijelovi građevinskih područja naselja | Brezovica | Brezovica | 1,3 |
| 22 | UPU DONJI TRPUCI - VINEŠNJAK | nije donesen | ostali neuređeni dijelovi građevinskih područja naselja | Trpuci | Trpuci | 4,6 |
| 23 | UPU HAVIDIĆ SELO | nije donesen | ostali neuređeni dijelovi građevinskih područja naselja | Havidići | Dragonožec | 4,6 |
| 24 | UPU DEMERJE | nije donesen | neuređeni dijelovi građevinskih područja za sportsko - rekreacijske sadržaje | Demerje | Demerje | 7,9 |

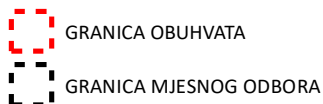
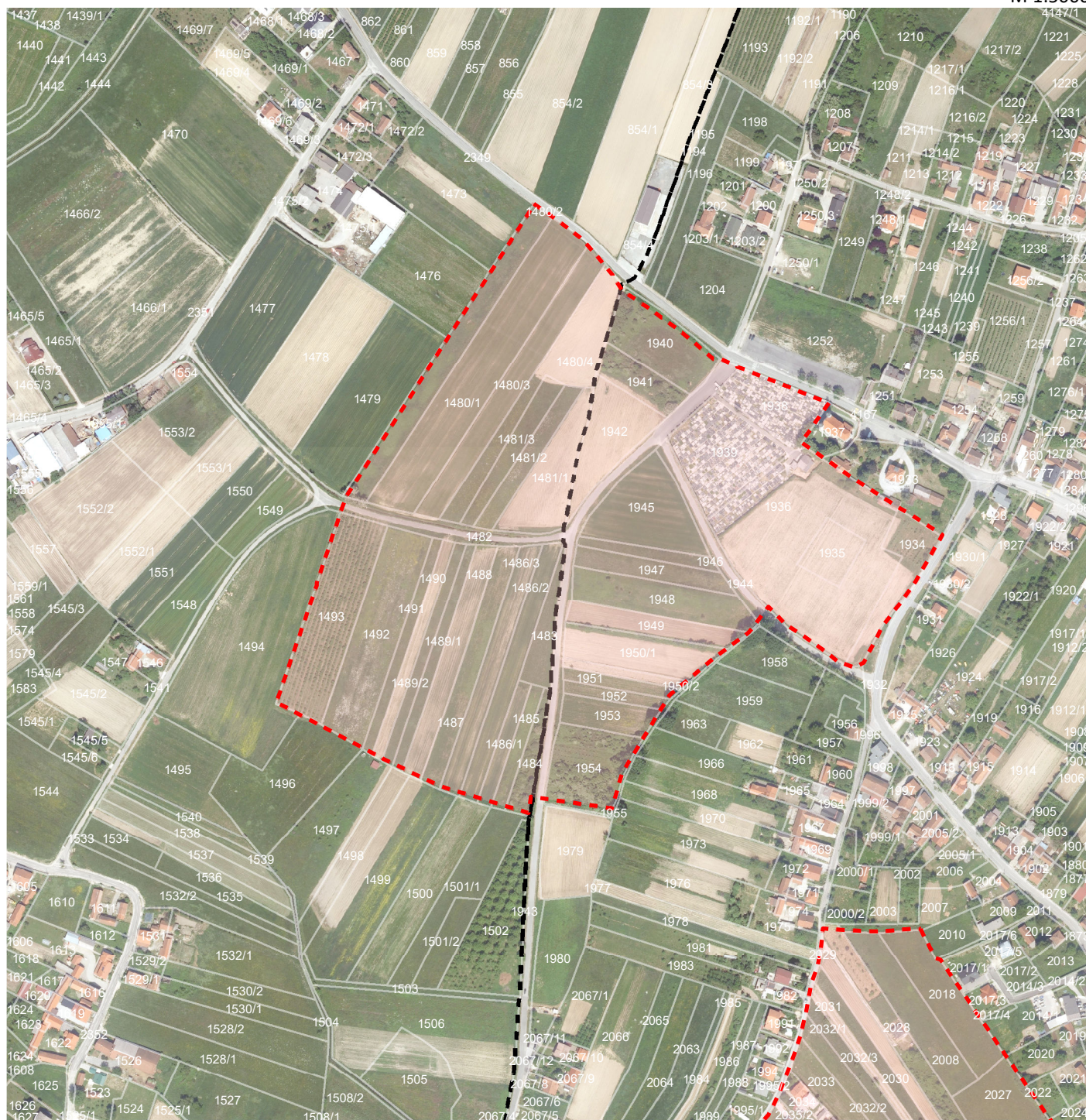

| RB | NAZIV | STATUS | NAMJENA PREMA PPGZ-U | MJESNI ODBOR | KATASTARSKA OPĆINA | POVRŠINA (ha) | GODINA DONOŠENJA |
|----|-----------------------|---------------------|--|--------------|--------------------|---------------|------------------|
| 1 | UPU GROBLJA BREZOVICA | donesena prva etapa | neuređeni dijelovi građevinskih područja rezervirani za razvoj groblja | Demerje | Demerje | 15,7 | 2005 |

IZVOR:

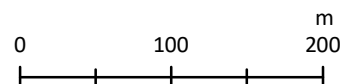

Odluka o donošenju Prostornog plana Grada Zagreba
(SGGZ 8/01, 16/02, 11/03, 2/06, 1/09, 8/09, 21/14, 23/14 - pročišćeni tekst, 26/15, 3/16 - pročišćeni tekst, 22/17, 3/18 - pročišćeni tekst)

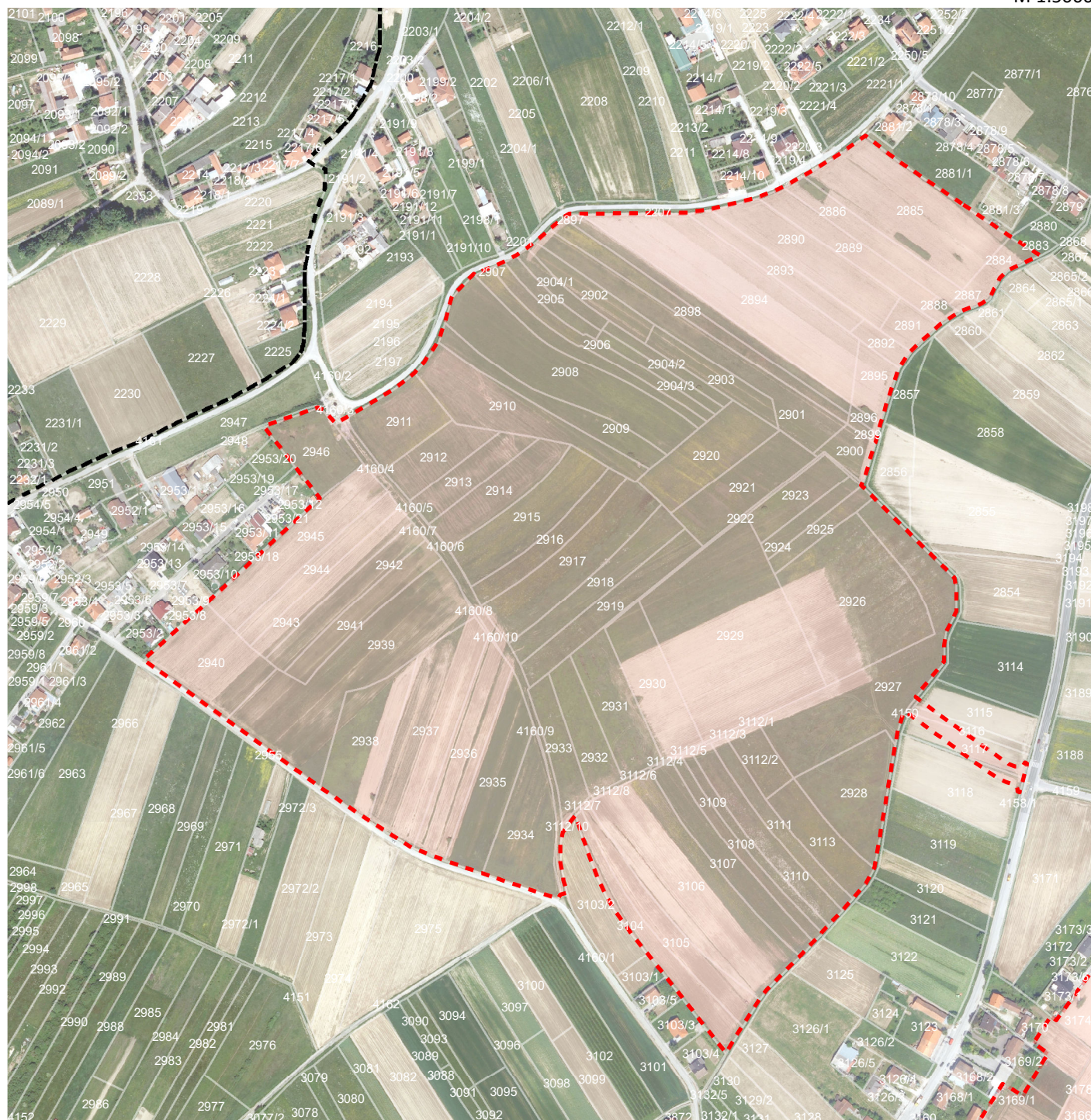

KLASA: 350-07/19-004/9
ANALIZA UPU-A NA PODRUČJU GČ BREZOVICA

GRAD ZAGREB
GRADSKI URED ZA STRATEGIJSKO PLANIRANJE I RAZVOJ GRADA
travanj 2019.



-  GRANICA OBUHVATA
-  GRANICA MJESNOG ODBORA

| RB | NAZIV | STATUS | NAMJENA PREMA PPGZ-U | MJESNI ODBOR | KATASTARSKA OPĆINA | POVRŠINA (ha) | GODINA DONOŠENJA |
|----|---------------|---------|---|--------------|--------------------|---------------|------------------|
| 2 | UPU USA ŠKOLA | donesen | neuređeni dijelovi građevinskih područja naselja rezervirani za novu stambenu gradnju i prateće sadržaje te javnu i društvenu namjenu | Brezovica | Brezovica | 31 | 2005 |

IZVOR:

Odluka o donošenju Prostornog plana Grada Zagreba (SGGZ 8/01, 16/02, 11/03, 2/06, 1/09, 8/09, 21/14, 23/14 - pročišćeni tekst, 26/15, 3/16 - pročišćeni tekst, 22/17, 3/18 - pročišćeni tekst)

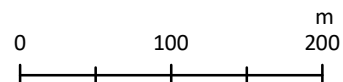

KLASA: 350-07/19-004/9
ANALIZA UPU-A NA PODRUČJU GČ BREZOVICA

GRAD ZAGREB
 GRAĐSKI URED ZA STRATEGIJSKO PLANIRANJE I RAZVOJ GRADA
 travanj 2019.

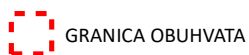

GRANICA OBUHVATA

| RB | NAZIV | STATUS | NAMJENA PREMA PPGZ-U | MJESNI ODBOR | KATASTARSKA OPĆINA | POVRŠINA (ha) |
|----|------------------------------|--------------|--|--------------|--------------------|---------------|
| 3 | UPU GROBLJE DONJI DRAGONOŽEC | nije donesen | neuređeni dijelovi građevinskih područja rezervirani za razvoj groblja | Dragonožec | Odra | 6,4 |

IZVOR:

Odluka o donošenju Prostornog plana Grada Zagreba (SGGZ 8/01, 16/02, 11/03, 2/06, 1/09, 8/09, 21/14, 23/14 - pročišćeni tekst, 26/15, 3/16 - pročišćeni tekst, 22/17, 3/18 - pročišćeni tekst)

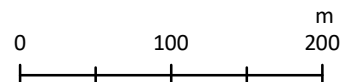

KLASA: 350-07/19-004/9
ANALIZA UPU-A NA PODRUČJU GČ BREZOVIKA

GRAD ZAGREB
GRADSKI URED ZA STRATEGIJSKO PLANIRANJE I RAZVOJ GRADA
travanj 2019.



 GRANICA OBUHVATA

| RB | NAZIV | STATUS | NAMJENA PREMA PPGZ-U | MJESNI ODBOR | KATASTARSKA OPĆINA | POVRŠINA (ha) |
|----|-------------------|--------------|--|--------------|--------------------|---------------|
| 4 | UPU SRC BREZOVICA | nije donesen | neuređeni dijelovi građevinskih područja za sportsko - rekreacijske sadržaje | Brezovica | Brezovica | 22,9 |

IZVOR:

Odluka o donošenju Prostornog plana Grada Zagreba

(SGGZ 8/01, 16/02, 11/03, 2/06, 1/09, 8/09, 21/14, 23/14 - pročišćeni tekst, 26/15, 3/16 - pročišćeni tekst, 22/17, 3/18 - pročišćeni tekst)

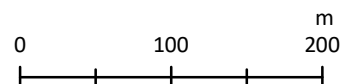

KLASA: 350-07/19-004/9
ANALIZA UPU-A NA PODRUČJU GČ BREZOVICA

GRAD ZAGREB
 GRADSKI URED ZA STRATEGIJSKO PLANIRANJE I RAZVOJ GRADA
 travanj 2019.



 GRANICA OBUHVATA

| RB | NAZIV | STATUS | NAMJENA PREMA PPGZ-U | MJESNI ODBOR | KATASTARSKA OPĆINA | POVRŠINA (ha) |
|----|--------------------------|--------------|---|--------------|--------------------|---------------|
| 5 | UPU HORVATI - PIPIĆ BREG | nije donesen | neuređeni dijelovi građevinskih područja naselja rezervirani za novu stambenu gradnju i prateće sadržaje te javnu i društvenu namjenu | Horvati | Horvati | 7,7 |

IZVOR:

Odluka o donošenju Prostornog plana Grada Zagreba (SGGZ 8/01, 16/02, 11/03, 2/06, 1/09, 8/09, 21/14, 23/14 - pročišćeni tekst, 26/15, 3/16 - pročišćeni tekst, 22/17, 3/18 - pročišćeni tekst)

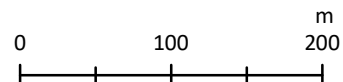

KLASA: 350-07/19-004/9
ANALIZA UPU-A NA PODRUČJU GČ BREZOVIČA

GRAD ZAGREB
GRADSKI URED ZA STRATEGIJSKO PLANIRANJE I RAZVOJ GRADA
travanj 2019.

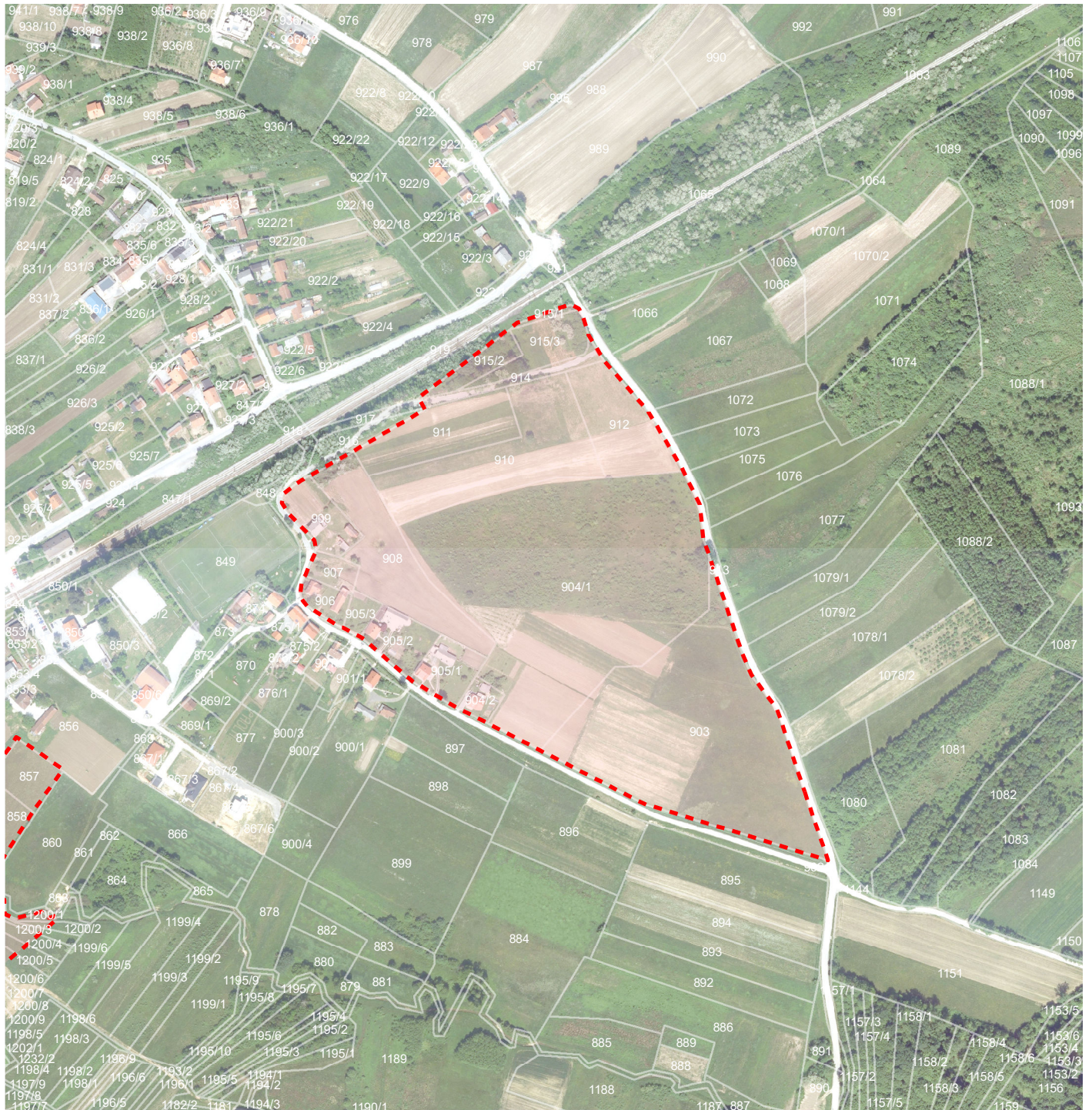

 GRANICA OBUHVATA

| RB | NAZIV | STATUS | NAMJENA PREMA PPGZ-U | MJESNI ODBOR | KATASTARSKA OPĆINA | POVRŠINA (ha) |
|----|------------------------|--------------|---|--------------|--------------------|---------------|
| 6 | UPU HORVATI - GORJANCI | nije donesen | neuređeni dijelovi građevinskih područja naselja rezervirani za novu stambenu gradnju i prateće sadržaje te javnu i društvenu namjenu | Horvati | Horvati | 11,1 |

IZVOR:

Odluka o donošenju Prostornog plana Grada Zagreba (SGGZ 8/01, 16/02, 11/03, 2/06, 1/09, 8/09, 21/14, 23/14 - pročišćeni tekst, 26/15, 3/16 - pročišćeni tekst, 22/17, 3/18 - pročišćeni tekst)

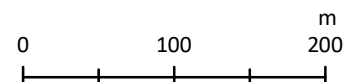

KLASA: 350-07/19-004/9
ANALIZA UPU-A NA PODRUČJU GČ BREZOVIČA

GRAD ZAGREB
GRADSKI URED ZA STRATEGIJSKO PLANIRANJE I RAZVOJ GRADA
travanj 2019.

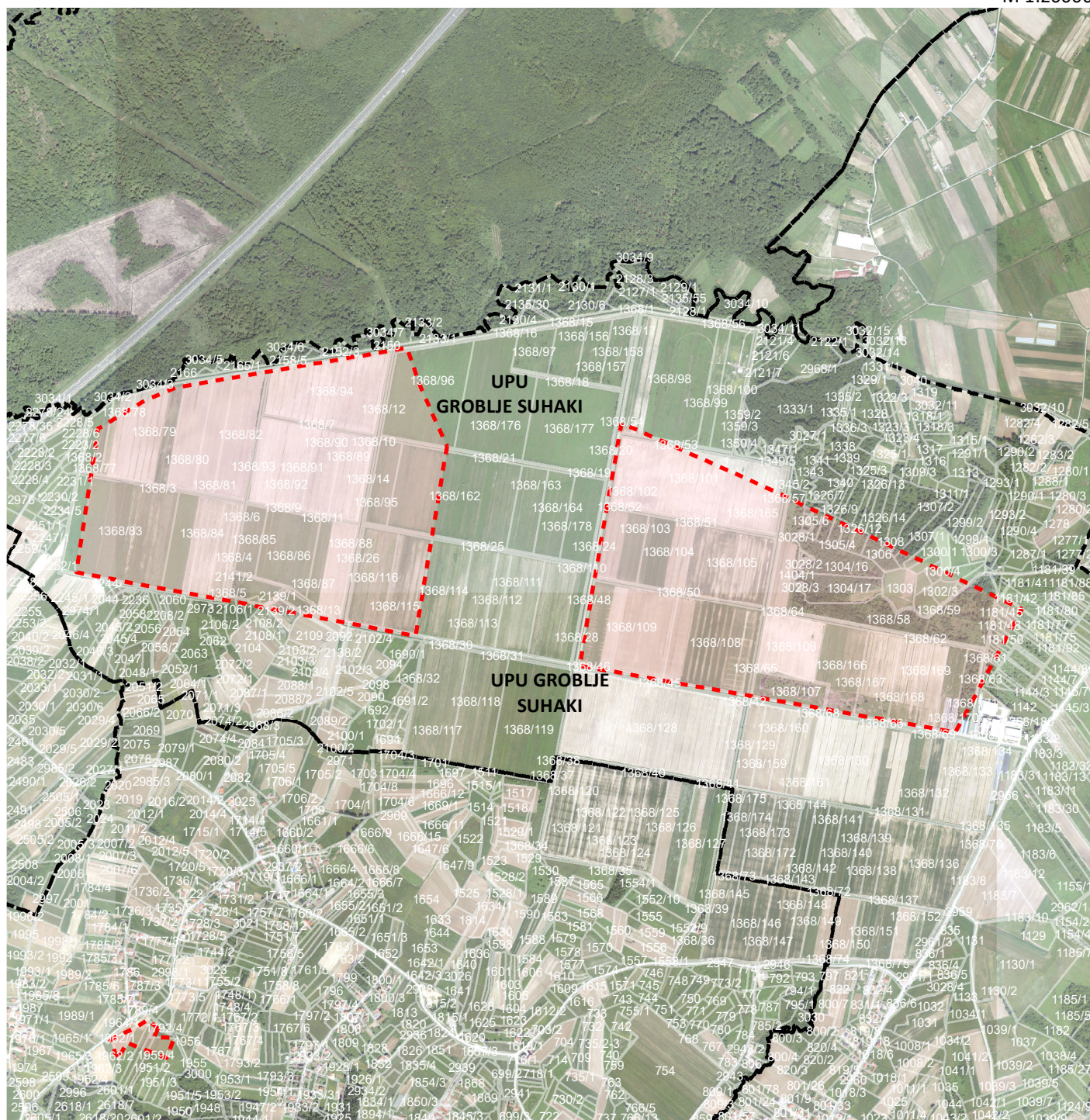

- GRANICA OBUHVATA
- GRANICA MJESNOG ODBORA

| RB | NAZIV | STATUS | NAMJENA PREMA PPGZ-U | MJESNI ODBOR | KATASTARSKA OPĆINA | POVRŠINA (ha) |
|----|--------------------|--------------|--|------------------------|---------------------|---------------|
| 7 | UPU GROBLJE SUHAKI | nije donesen | neuređeni dijelovi građevinskih područja rezervirani za razvoj groblja | Kupinečki Kraljevec I. | Kupinečki Kraljevec | 182 |

IZVOR:

Odluka o donošenju Prostornog plana Grada Zagreba (SGGZ 8/01, 16/02, 11/03, 2/06, 1/09, 8/09, 21/14, 23/14 - pročišćeni tekst, 26/15, 3/16 - pročišćeni tekst, 22/17, 3/18 - pročišćeni tekst)

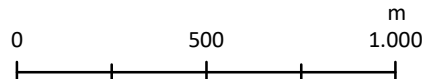

GRAD ZAGREB
GRADSKI URED ZA STRATEGIJSKO PLANIRANJE I RAZVOJ GRADA
travanj 2019.

KLASA: 350-07/19-004/9
ANALIZA UPU-A NA PODRUČJU GČ BREZOVICA

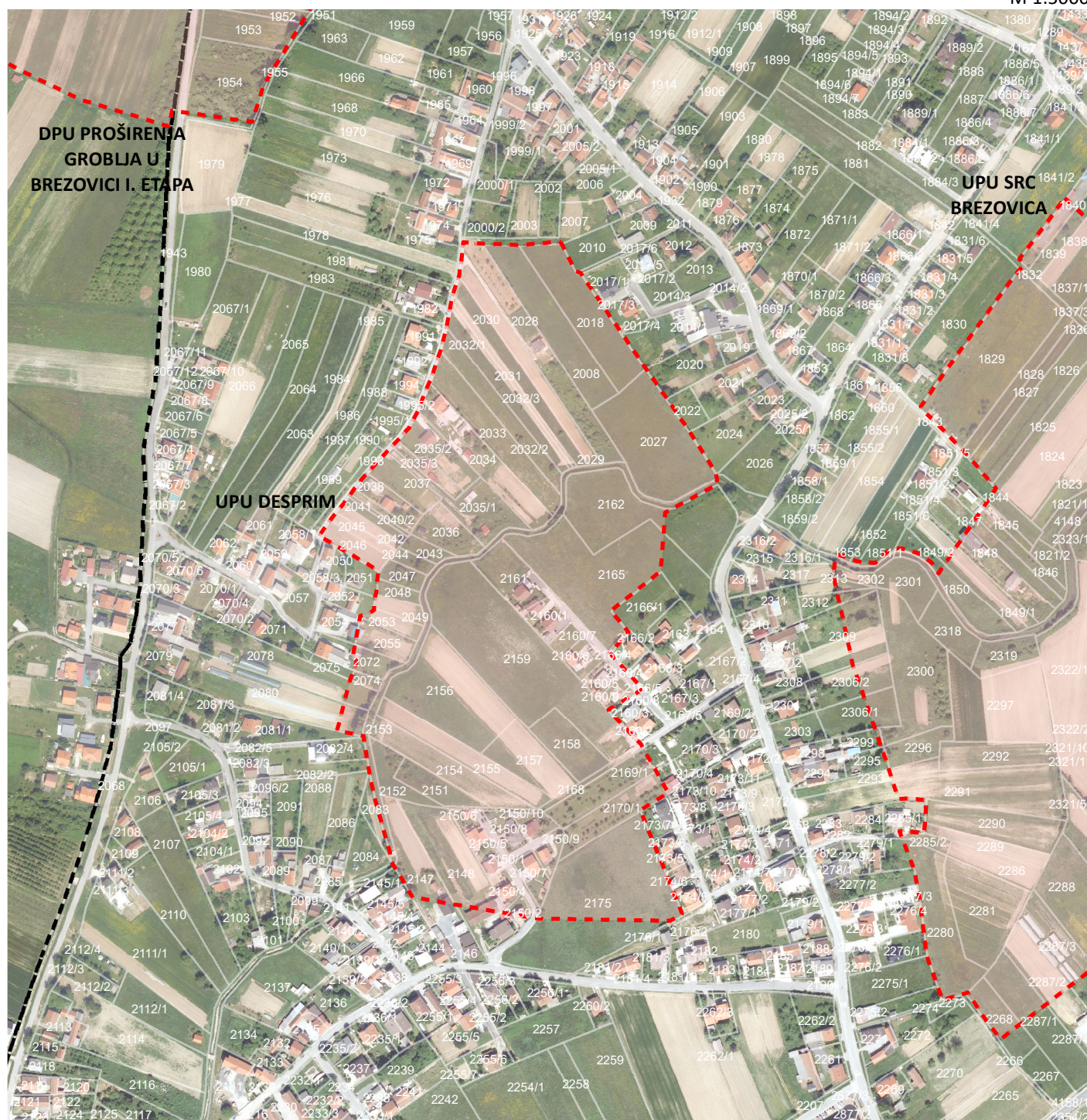

- GRANICA OBUHVATA
- GRANICA MJESNOG ODBORA

| RB | NAZIV | STATUS | NAMJENA PREMA PPGZ-U | MJESNI ODBOR | KATASTARSKA OPĆINA | POVRŠINA (ha) |
|----|-------------|--------------|---|--------------|--------------------|---------------|
| 8 | UPU DESPRIM | nije donesen | neuređeni dijelovi građevinskih područja naselja rezervirani za novu stambenu gradnju i prateće sadržaje te javnu i društvenu namjenu | Brezovica | Brezovica | 12,6 |

IZVOR:

Odluka o donošenju Prostornog plana Grada Zagreba (SGGZ 8/01, 16/02, 11/03, 2/06, 1/09, 8/09, 21/14, 23/14 - pročišćeni tekst, 26/15, 3/16 - pročišćeni tekst, 22/17, 3/18 - pročišćeni tekst)

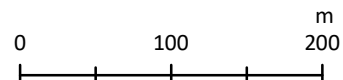

KLASA: 350-07/19-004/9
ANALIZA UPU-A NA PODRUČJU GČ BREZOVICA

GRAD ZAGREB
 GRAĐSKI URED ZA STRATEGIJSKO PLANIRANJE I RAZVOJ GRADA
 travanj 2019.

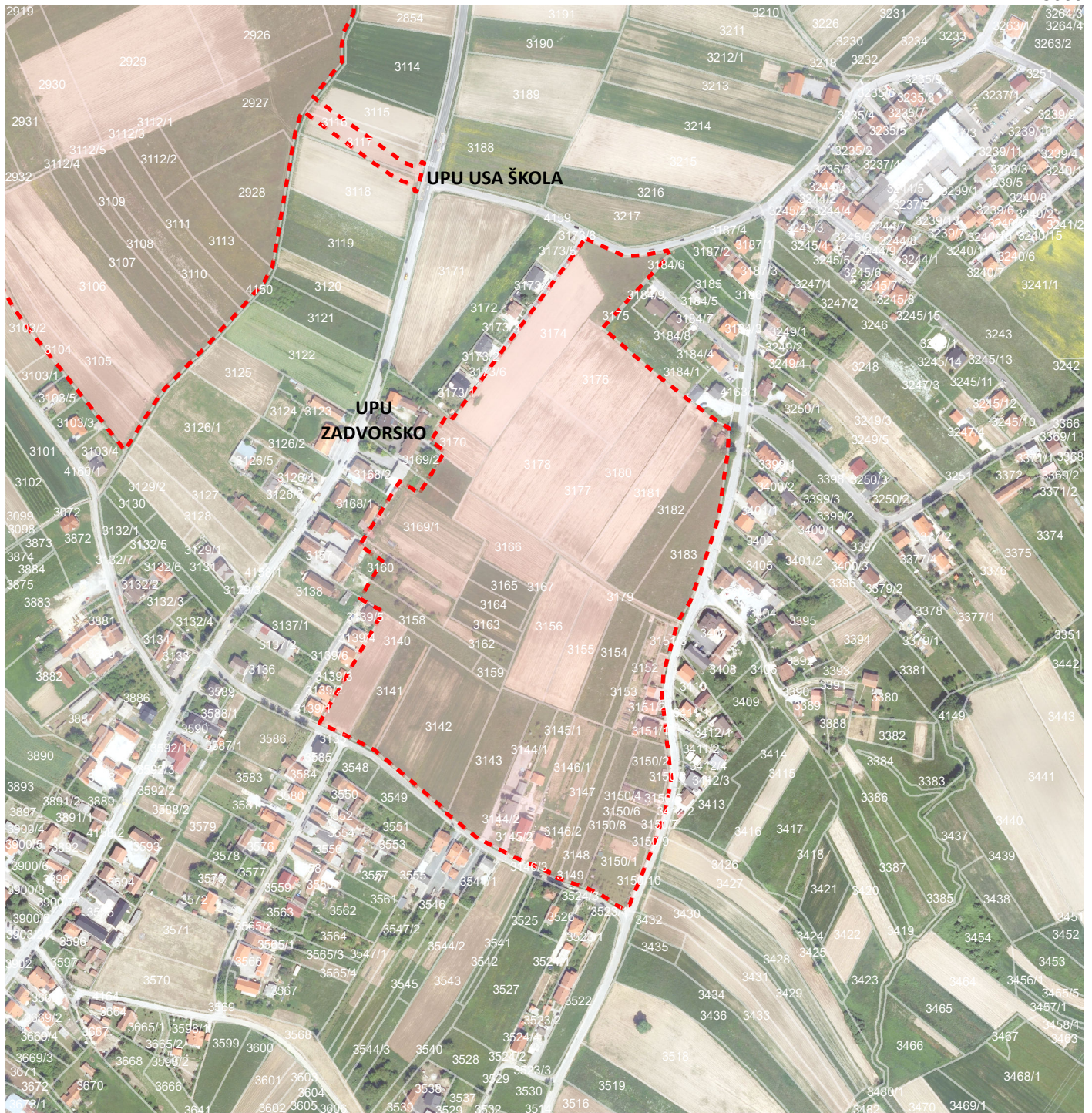

 GRANICA OBUHVATA

| RB | NAZIV | STATUS | NAMJENA PREMA PPGZ-U | MJESNI ODBOR | KATASTARSKA OPĆINA | POVRŠINA (ha) |
|----|---------------|--------------|---|--------------|--------------------|---------------|
| 9 | UPU ZADVORSKO | nije donesen | neuređeni dijelovi građevinskih područja naselja rezervirani za novu stambenu gradnju i prateće sadržaje te javnu i društvenu namjenu | Brezovica | Brezovica | 11,4 |

IZVOR:

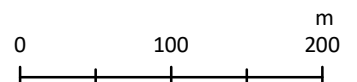

Odluka o donošenju Prostornog plana Grada Zagreba (SGGZ 8/01, 16/02, 11/03, 2/06, 1/09, 8/09, 21/14, 23/14 - pročišćeni tekst, 26/15, 3/16 - pročišćeni tekst, 22/17, 3/18 - pročišćeni tekst)

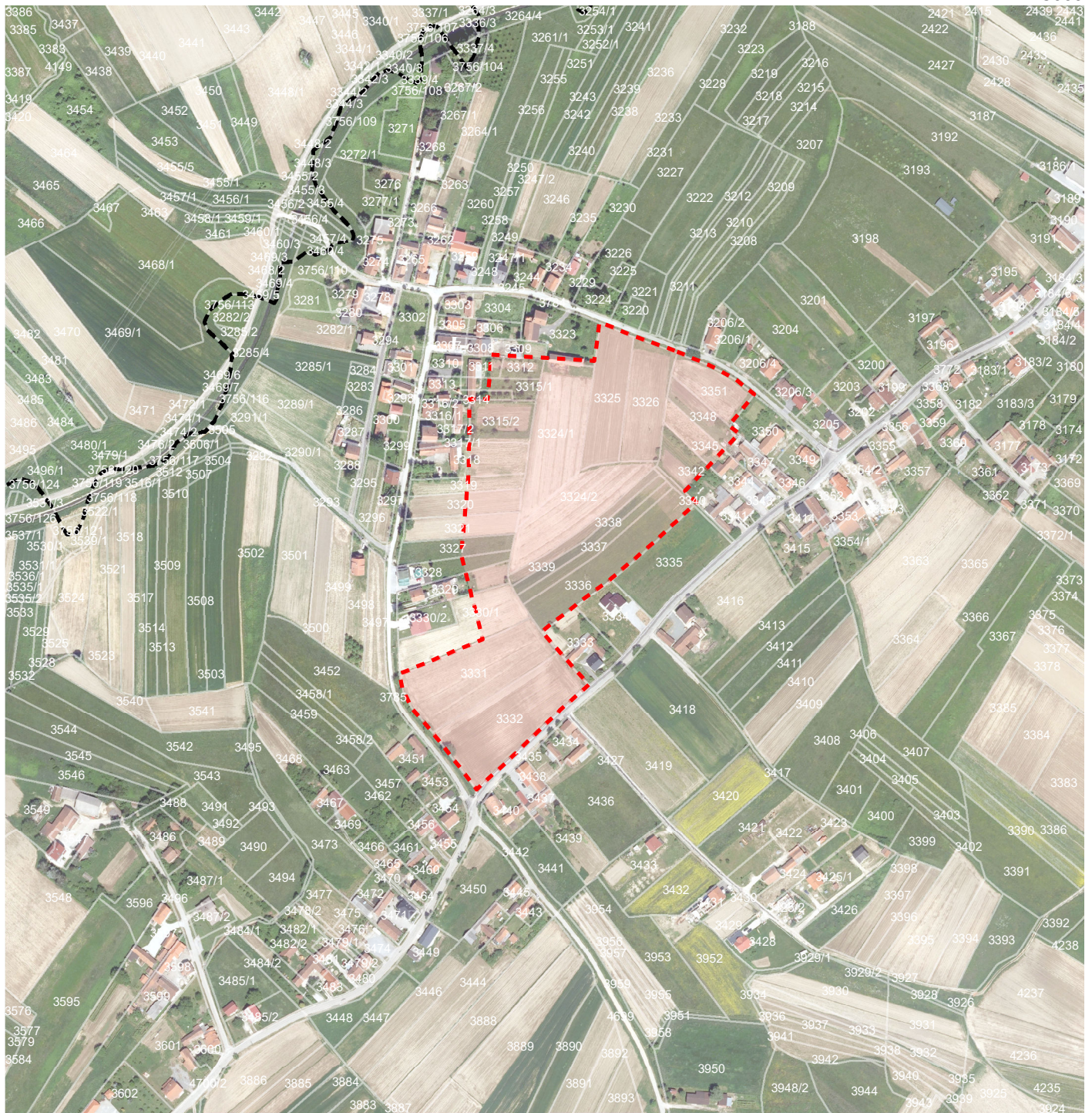

KLASA: 350-07/19-004/9
ANALIZA UPU-A NA PODRUČJU GČ BREZOVICA

GRAD ZAGREB
GRADSKI URED ZA STRATEGIJSKO PLANIRANJE I RAZVOJ GRADA
travanj 2019.



-  GRANICA OBUHVATA
-  GRANICA MJESNOG ODBORA

| RB | NAZIV | STATUS | NAMJENA PREMA PPGZ-U | MJESNI ODBOR | KATASTARSKA OPĆINA | POVRŠINA (ha) |
|----|------------------------|--------------|---|-----------------|--------------------|---------------|
| 10 | UPU STRMEC - JANTOLEKI | nije donesen | neuređeni dijelovi građevinskih područja naselja rezervirani za novu stambenu gradnju i prateće sadržaje te javnu i društvenu namjenu | Odranski Strmec | Odranski Obrež | 5,5 |

IZVOR:

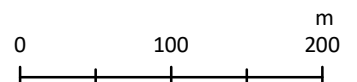

Odluka o donošenju Prostornog plana Grada Zagreba (SGGZ 8/01, 16/02, 11/03, 2/06, 1/09, 8/09, 21/14, 23/14 - pročišćeni tekst, 26/15, 3/16 - pročišćeni tekst, 22/17, 3/18 - pročišćeni tekst)

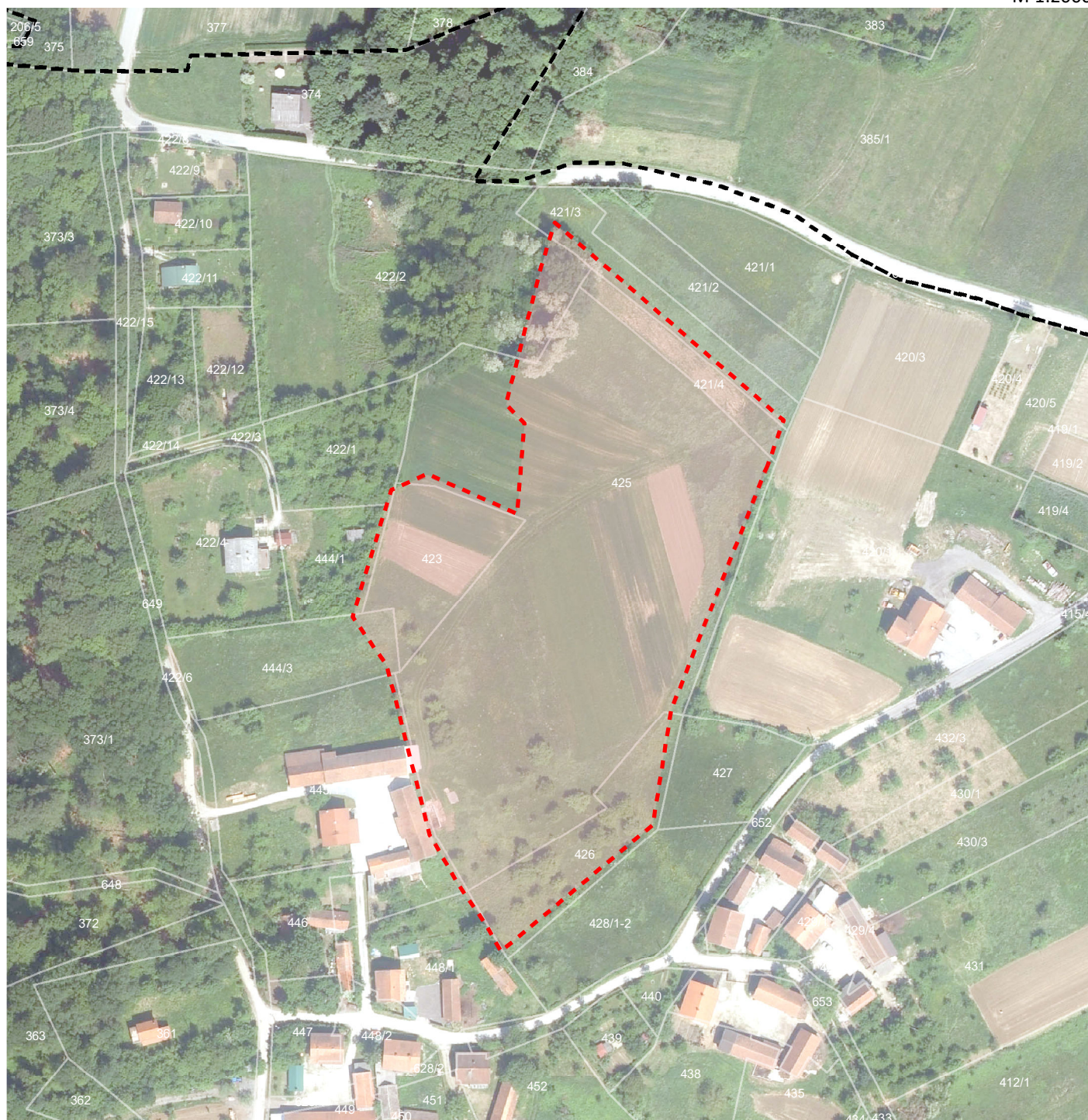

KLASA: 350-07/19-004/9
ANALIZA UPU-A NA PODRUČJU GČ BREZOVIČA

GRAD ZAGREB
 GRAĐSKI URED ZA STRATEGIJSKO PLANIRANJE I RAZVOJ GRADA
 travanj 2019.



-  GRANICA OBUHVATA
-  GRANICA MJESNOG ODBORA

| RB | NAZIV | STATUS | NAMJENA PREMA PPGZ-U | MJESNI ODBOR | KATASTARSKA OPĆINA | POVRŠINA (ha) |
|----|----------------|--------------|---|------------------------|--------------------|---------------|
| 11 | UPU BREBERNICA | nije donesen | ostali neuređeni dijelovi građevinskih područja naselja | Kupinečki Kraljevec I. | Starjak | 1,9 |

IZVOR:

Odluka o donošenju Prostornog plana Grada Zagreba (SGGZ 8/01, 16/02, 11/03, 2/06, 1/09, 8/09, 21/14, 23/14 - pročišćeni tekst, 26/15, 3/16 - pročišćeni tekst, 22/17, 3/18 - pročišćeni tekst)

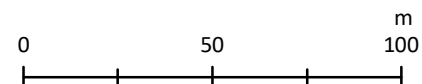

KLASA: 350-07/19-004/9
ANALIZA UPU-A NA PODRUČJU GČ BREZOVICA

GRAD ZAGREB
 GRADSKI URED ZA STRATEGIJSKO PLANIRANJE I RAZVOJ GRADA
 travanj 2019.

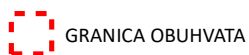
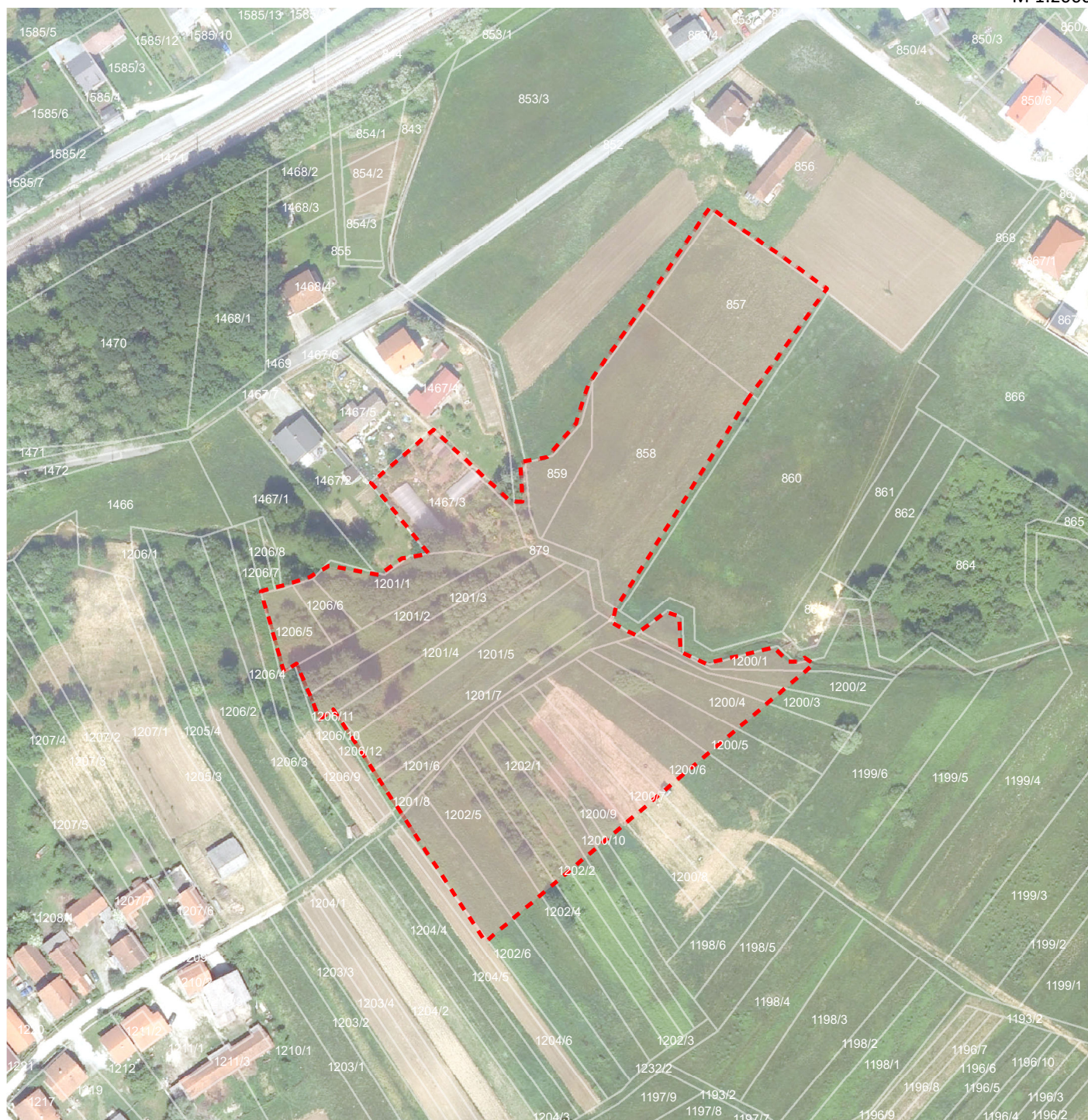

GRANICA OBUHVATA

| RB | NAZIV | STATUS | NAMJENA PREMA PPGZ-U | MJESNI ODBOR | KATASTARSKA OPĆINA | POVRŠINA (ha) |
|----|--------------------------|--------------|---|--------------|--------------------|---------------|
| 13 | UPU HORVATI - PALADINIĆI | nije donesen | ostali neuređeni dijelovi građevinskih područja naselja | Horvati | Horvati | 2 |

IZVOR:

Odluka o donošenju Prostornog plana Grada Zagreba (SGGZ 8/01, 16/02, 11/03, 2/06, 1/09, 8/09, 21/14, 23/14 - pročišćeni tekst, 26/15, 3/16 - pročišćeni tekst, 22/17, 3/18 - pročišćeni tekst)

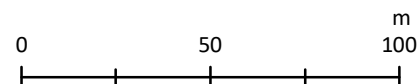

KLASA: 350-07/19-004/9
ANALIZA UPU-A NA PODRUČJU GČ BREZOVIKA

GRAD ZAGREB
 GRADSKI URED ZA STRATEGIJSKO PLANIRANJE I RAZVOJ GRADA
 travanj 2019.

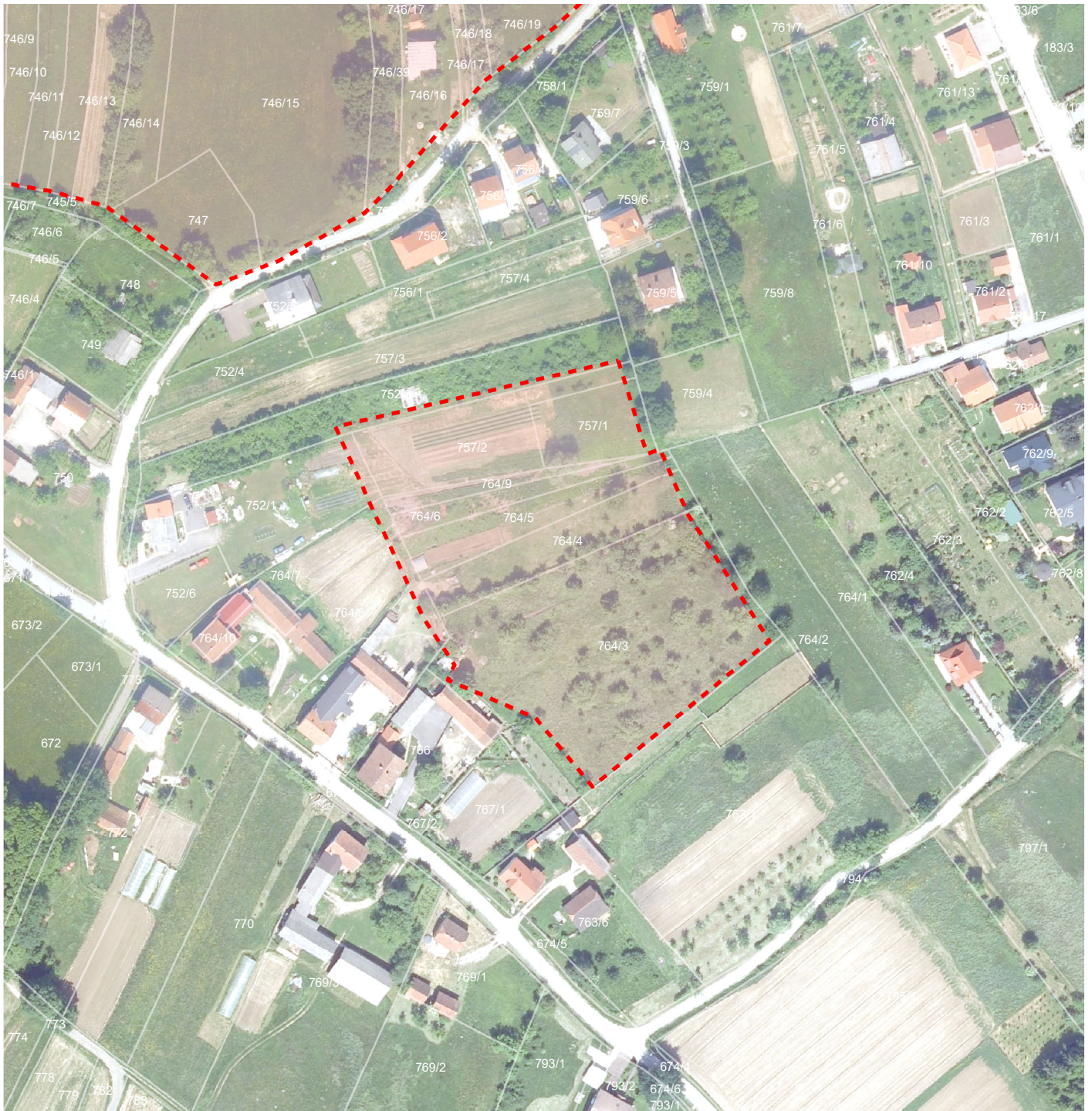

 GRANICA OBUHVATA

| RB | NAZIV | STATUS | NAMJENA PREMA PPGZ-U | MJESNI ODBOR | KATASTARSKA OPĆINA | POVRŠINA (ha) |
|----|----------------------|--------------|---|--------------|--------------------|---------------|
| 14 | UPU HORVATI - PIPICI | nije donesen | ostali neuređeni dijelovi građevinskih područja naselja | Horvati | Horvati | 1,2 |

IZVOR:

Odluka o donošenju Prostornog plana Grada Zagreba
(SGGZ 8/01, 16/02, 11/03, 2/06, 1/09, 8/09, 21/14, 23/14 - pročišćeni tekst, 26/15, 3/16 - pročišćeni tekst, 22/17, 3/18 - pročišćeni tekst)

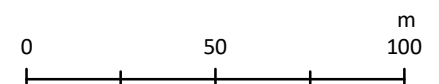

KLASA: 350-07/19-004/9
ANALIZA UPU-A NA PODRUČJU GČ BREZOVIČA

GRAD ZAGREB
GRADSKI URED ZA STRATEGIJSKO PLANIRANJE I RAZVOJ GRADA
travanj 2019.

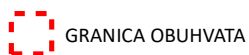
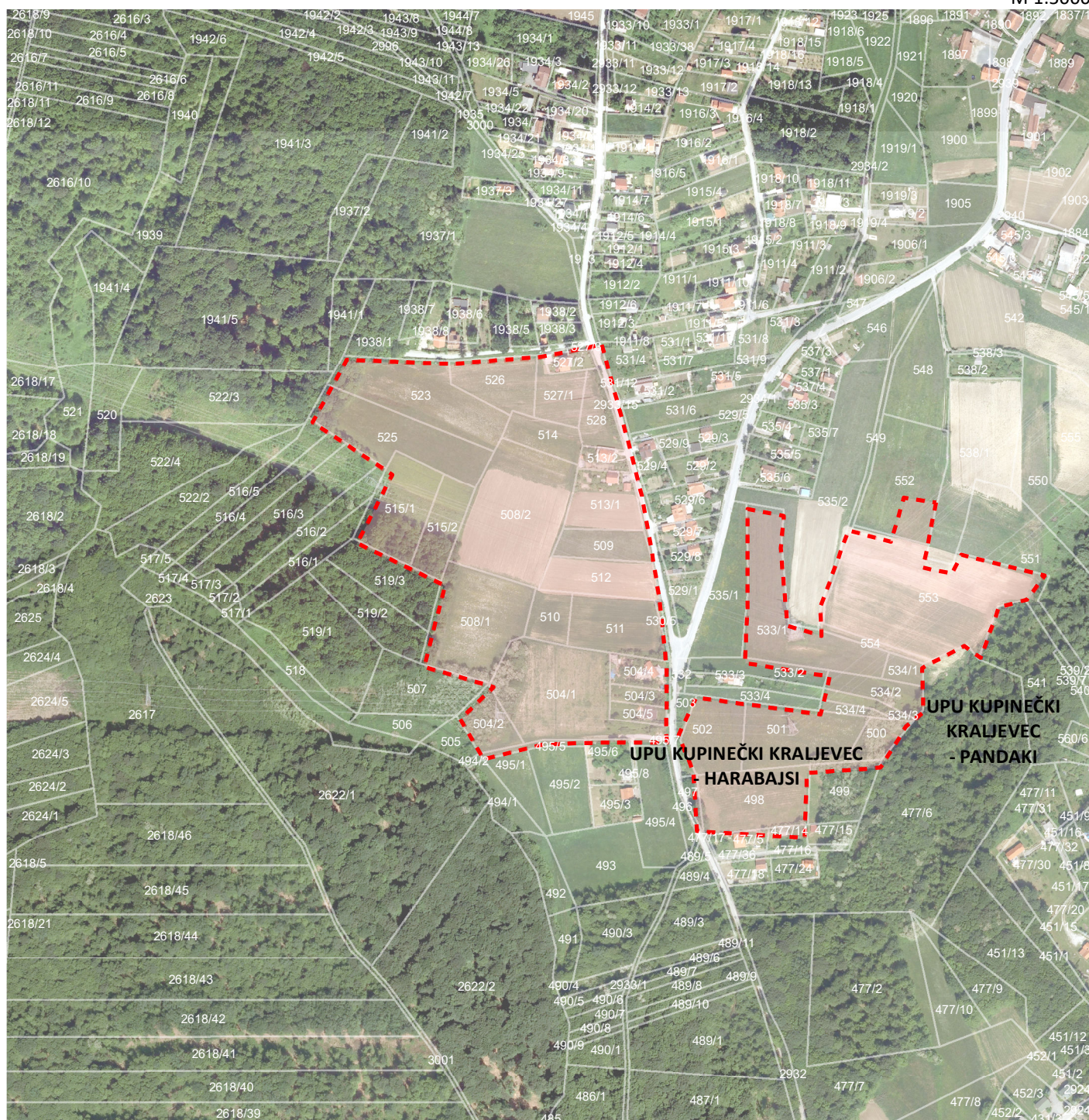

GRANICA OBUHVATA

| RB | NAZIV | STATUS | NAMJENA PREMA PPGZ-U | MJESNI ODBOR | KATASTARSKA OPĆINA | POVRŠINA (ha) |
|----|-------------------------------------|--------------|---|------------------------------|---------------------|---------------|
| 15 | UPU KUPINEČKI KRALJEVEC - HARABAJSI | nije donesen | neuređeni dijelovi građevinskih područja naselja rezervirani za novu stambenu gradnju i prateće sadržaje te javnu i društvenu namjenu | Kupinečki Kraljevec - Centar | Kupinečki Kraljevec | 7 |

IZVOR:

Odluka o donošenju Prostornog plana Grada Zagreba (SGGZ 8/01, 16/02, 11/03, 2/06, 1/09, 8/09, 21/14, 23/14 - pročišćeni tekst, 26/15, 3/16 - pročišćeni tekst, 22/17, 3/18 - pročišćeni tekst)

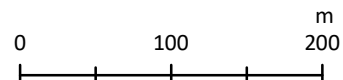

KLASA: 350-07/19-004/9
ANALIZA UPU-A NA PODRUČJU GČ BREZOVIČA

GRAD ZAGREB
GRADSKI URED ZA STRATEGIJSKO PLANIRANJE I RAZVOJ GRADA
travanj 2019.

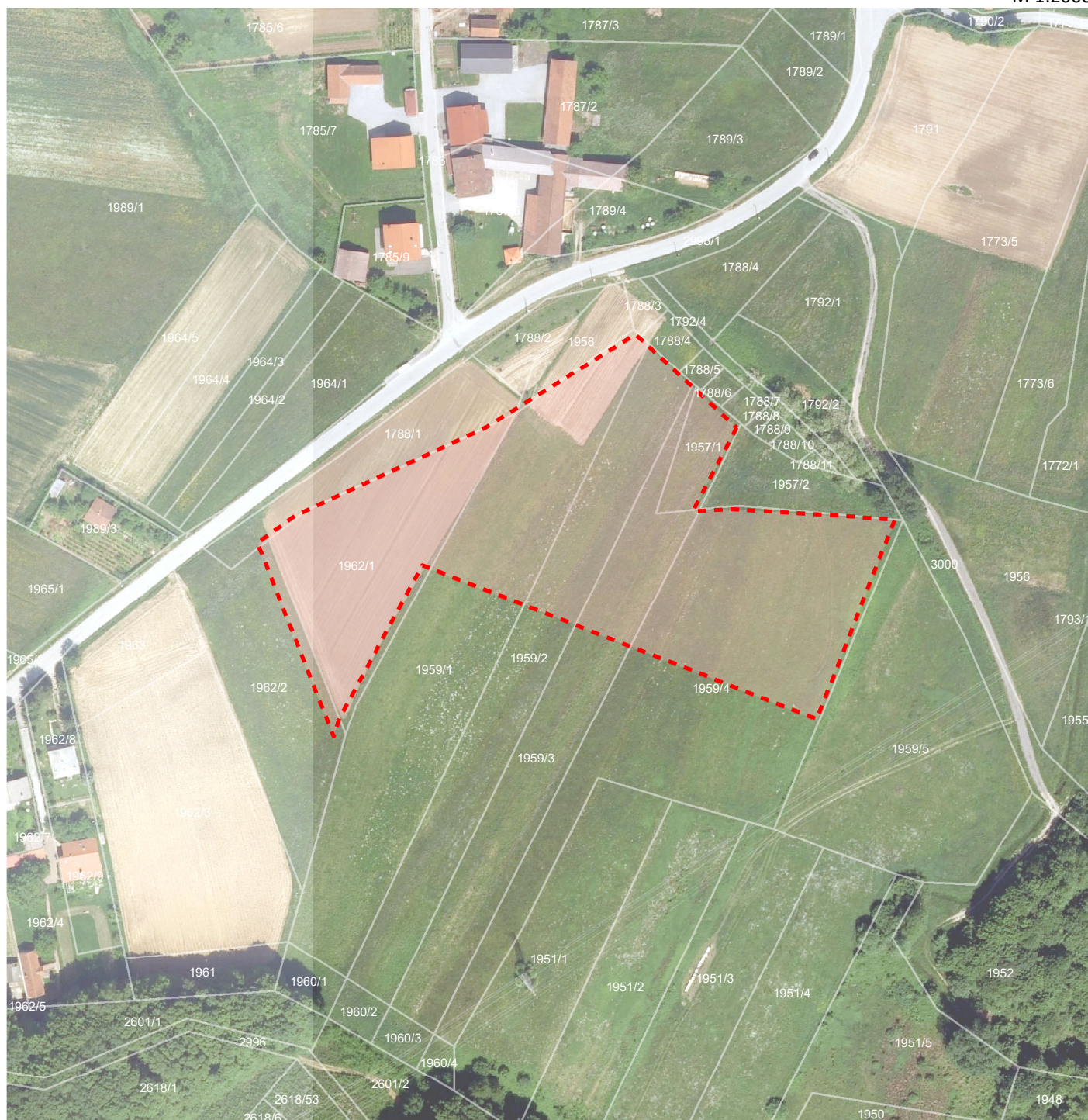

 GRANICA OBUHVATA

| RB | NAZIV | STATUS | NAMJENA PREMA PPGZ-U | MJESNI ODBOR | KATASTARSKA OPĆINA | POVRŠINA (ha) |
|----|----------------------------------|--------------|---|------------------------------|---------------------|---------------|
| 16 | UPU KUPINEČKI KRALJEVEC - MILAČE | nije donesen | ostali neuređeni dijelovi građevinskih područja naselja | Kupinečki Kraljevec - Centar | Kupinečki Kraljevec | 1,4 |

IZVOR:

Odluka o donošenju Prostornog plana Grada Zagreba (SGGZ 8/01, 16/02, 11/03, 2/06, 1/09, 8/09, 21/14, 23/14 - pročišćeni tekst, 26/15, 3/16 - pročišćeni tekst, 22/17, 3/18 - pročišćeni tekst)

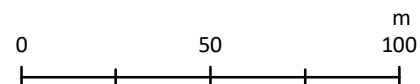

KLASA: 350-07/19-004/9
ANALIZA UPU-A NA PODRUČJU GČ BREZOVICA

GRAD ZAGREB
GRADSKI URED ZA STRATEGIJSKO PLANIRANJE I RAZVOJ GRADA
travanj 2019.

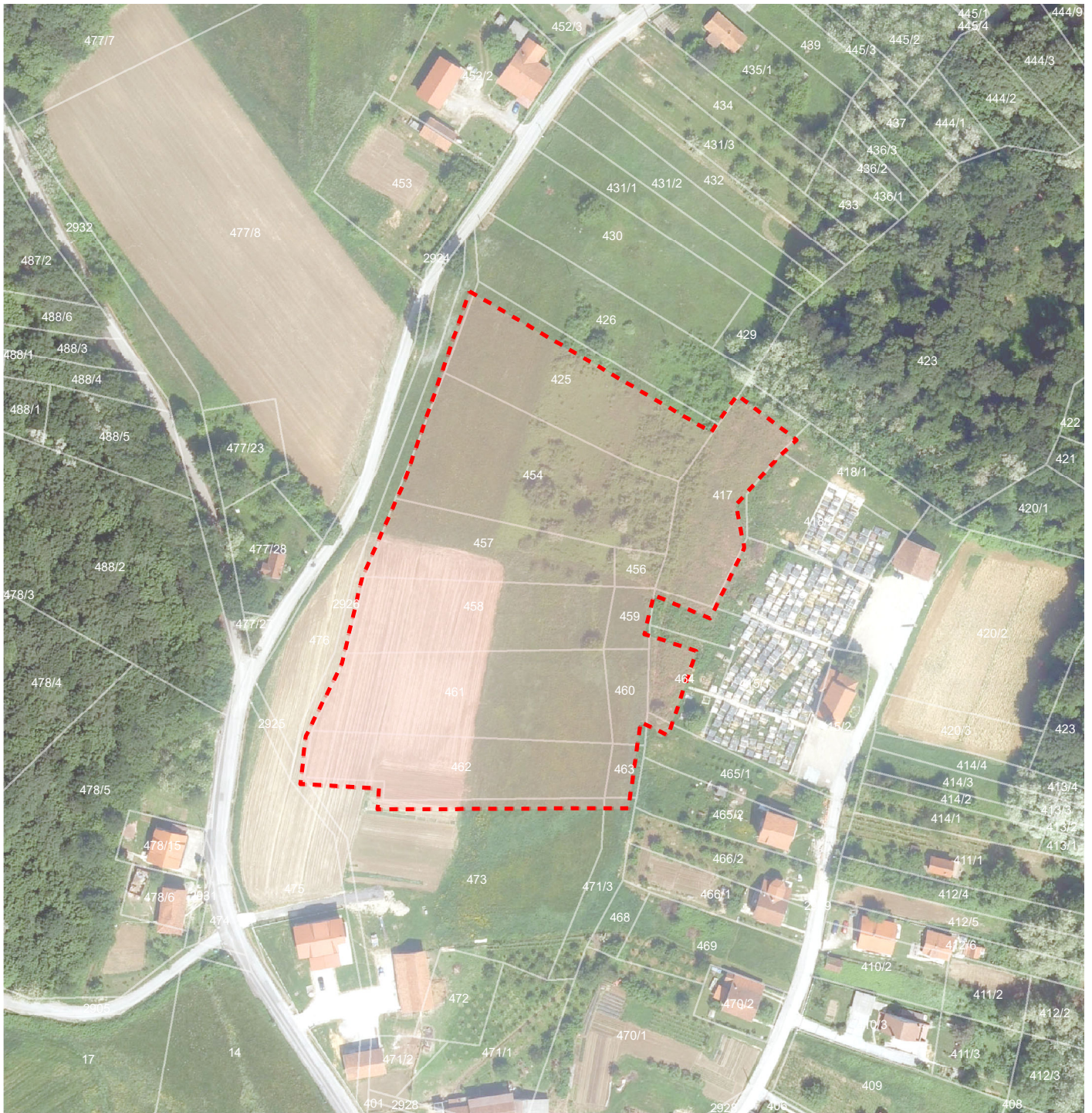

 GRANICA OBUHVATA

| RB | NAZIV | STATUS | NAMJENA PREMA PPGZ-U | MJESNI ODBOR | KATASTARSKA OPĆINA | POVRŠINA (ha) |
|----|----------------------------------|--------------|---|------------------------------|---------------------|---------------|
| 17 | UPU KUPINEČKI KRALJEVEC - ŠTRPET | nije donesen | ostali neuređeni dijelovi građevinskih područja naselja | Kupinečki Kraljevec - Centar | Kupinečki Kraljevec | 1,8 |

IZVOR:

Odluka o donošenju Prostornog plana Grada Zagreba
(SGGZ 8/01, 16/02, 11/03, 2/06, 1/09, 8/09, 21/14, 23/14 - pročišćeni tekst, 26/15, 3/16 - pročišćeni tekst, 22/17, 3/18 - pročišćeni tekst)

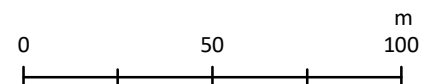

KLASA: 350-07/19-004/9
ANALIZA UPU-A NA PODRUČJU GČ BREZOVIKA

GRAD ZAGREB
GRADSKI URED ZA STRATEGIJSKO PLANIRANJE I RAZVOJ GRADA
travanj 2019.

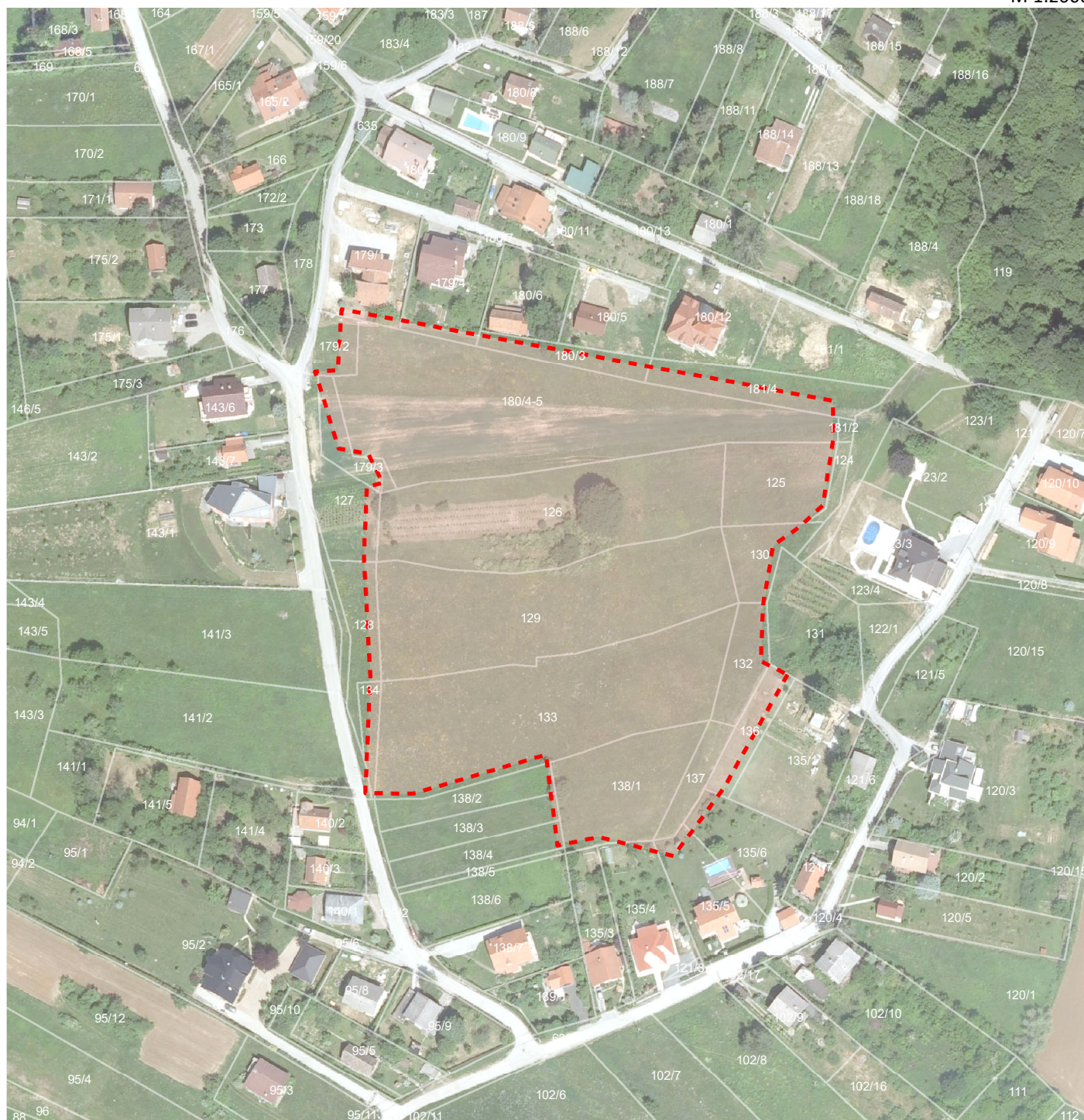

 GRANICA OBUHVATA

| RB | NAZIV | STATUS | NAMJENA PREMA PPGZ-U | MJESNI ODBOR | KATASTARSKA OPĆINA | POVRŠINA (ha) |
|----|-------------|--------------|---|------------------------|--------------------|---------------|
| 18 | UPU STARJAK | nije donesen | ostali neuređeni dijelovi građevinskih područja naselja | Kupinečki Kraljevec I. | Starjak | 2,2 |

IZVOR:

Odluka o donošenju Prostornog plana Grada Zagreba
(SGGZ 8/01, 16/02, 11/03, 2/06, 1/09, 8/09, 21/14, 23/14 - pročišćeni tekst, 26/15, 3/16 - pročišćeni tekst, 22/17, 3/18 - pročišćeni tekst)

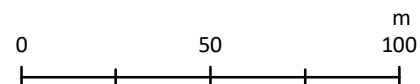

KLASA: 350-07/19-004/9
ANALIZA UPU-A NA PODRUČJU GČ BREZOVIČA

GRAD ZAGREB
GRADSKI URED ZA STRATEGIJSKO PLANIRANJE I RAZVOJ GRADA
travanj 2019.

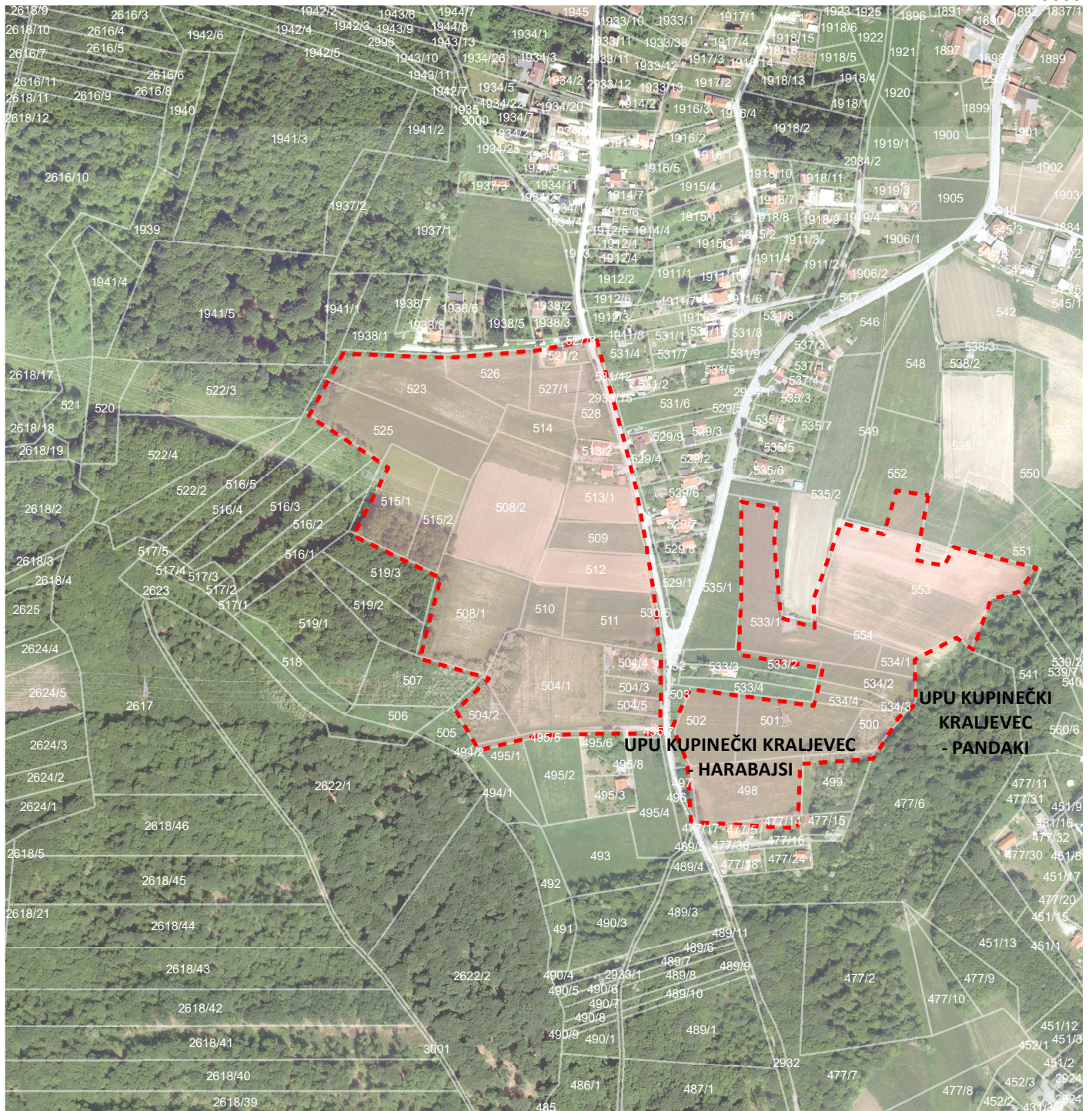

 GRANICA OBUHVATA

| RB | NAZIV | STATUS | NAMJENA PREMA PPGZ-U | MJESNI ODBOR | KATASTARSKA OPĆINA | POVRŠINA (ha) |
|----|-----------------------------------|--------------|---|------------------------------|---------------------|---------------|
| 19 | UPU KUPINEČKI KRALJEVEC - PANDAKI | nije donesen | ostali neuređeni dijelovi građevinskih područja naselja | Kupinečki Kraljevec - Centar | Kupinečki Kraljevec | 3,9 |

IZVOR:

Odluka o donošenju Prostornog plana Grada Zagreba (SGGZ 8/01, 16/02, 11/03, 2/06, 1/09, 8/09, 21/14, 23/14 - pročišćeni tekst, 26/15, 3/16 - pročišćeni tekst, 22/17, 3/18 - pročišćeni tekst)

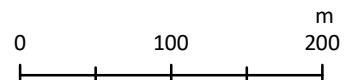

KLASA: 350-07/19-004/9
ANALIZA UPU-A NA PODRUČJU GČ BREZOVIČA

GRAD ZAGREB
GRADSKI URED ZA STRATEGIJSKO PLANIRANJE I RAZVOJ GRADA
travanj 2019.



 GRANICA OBUHVATA

| RB | NAZIV | STATUS | NAMJENA PREMA PPGZ-U | MJESNI ODBOR | KATASTARSKA OPĆINA | POVRŠINA (ha) |
|----|----------------------------------|--------------|---|------------------------------|---------------------|---------------|
| 20 | UPU KUPINEČKI KRALJEVEC - TUMBRI | nije donesen | ostali neuređeni dijelovi građevinskih područja naselja | Kupinečki Kraljevec - Centar | Kupinečki Kraljevec | 2,3 |

IZVOR:

Odluka o donošenju Prostornog plana Grada Zagreba (SGGZ 8/01, 16/02, 11/03, 2/06, 1/09, 8/09, 21/14, 23/14 - pročišćeni tekst, 26/15, 3/16 - pročišćeni tekst, 22/17, 3/18 - pročišćeni tekst)

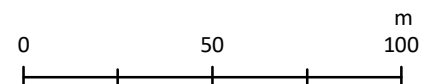

KLASA: 350-07/19-004/9
ANALIZA UPU-A NA PODRUČJU GČ BREZOVIČA

GRAD ZAGREB
 GRADSKI URED ZA STRATEGIJSKO PLANIRANJE I RAZVOJ GRADA
 travanj 2019.



 GRANICA OBUHVATA

| RB | NAZIV | STATUS | NAMJENA PREMA PPGZ-U | MJESNI ODBOR | KATASTARSKA OPĆINA | POVRŠINA (ha) |
|----|--------------|--------------|---|--------------|--------------------|---------------|
| 21 | UPU GRANČARI | nije donesen | ostali neuređeni dijelovi građevinskih područja naselja | Brezovica | Brezovica | 1,3 |

IZVOR:

Odluka o donošenju Prostornog plana Grada Zagreba
(SGGZ 8/01, 16/02, 11/03, 2/06, 1/09, 8/09, 21/14, 23/14 - pročišćeni tekst, 26/15, 3/16 - pročišćeni tekst,
22/17, 3/18 - pročišćeni tekst)

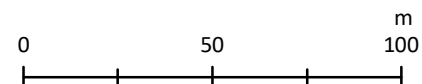

KLASA: 350-07/19-004/9
ANALIZA UPU-A NA PODRUČJU GČ BREZOVICA

GRAD ZAGREB
GRADSKI URED ZA STRATEGIJSKO PLANIRANJE I RAZVOJ GRADA
travanj 2019.

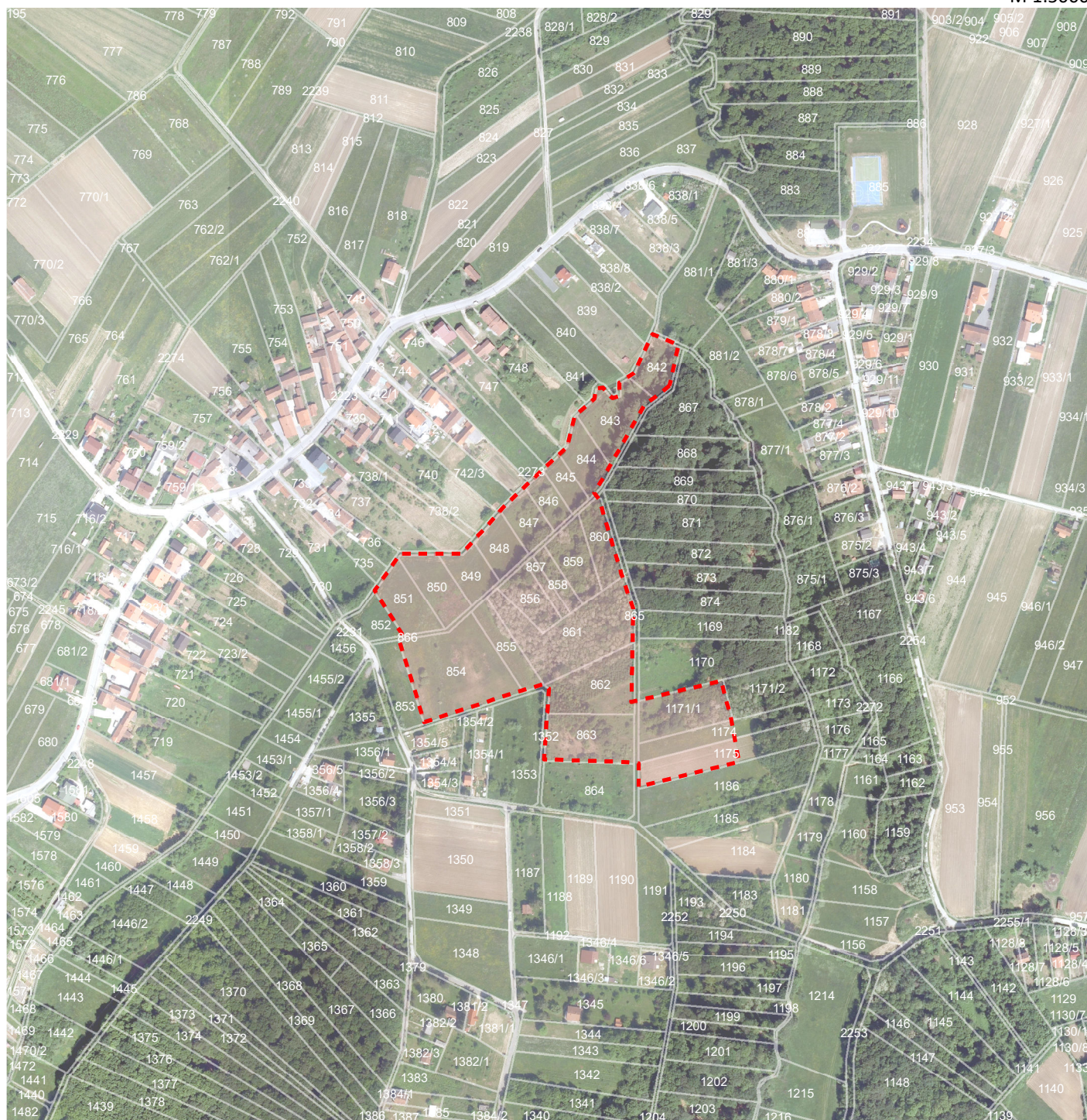

 GRANICA OBUHVATA

| RB | NAZIV | STATUS | NAMJENA PREMA PPGZ-U | MJESNI ODBOR | KATASTARSKA OPĆINA | POVRŠINA (ha) |
|----|------------------------------|--------------|---|--------------|--------------------|---------------|
| 22 | UPU DONJI TRPUCI - VINEŠNJAK | nije donesen | ostali neuređeni dijelovi građevinskih područja naselja | Trpuci | Trpuci | 4,6 |

IZVOR:

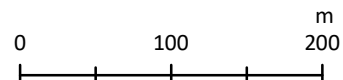

Odluka o donošenju Prostornog plana Grada Zagreba
(SGGZ 8/01, 16/02, 11/03, 2/06, 1/09, 8/09, 21/14, 23/14 - pročišćeni tekst, 26/15, 3/16 - pročišćeni tekst, 22/17, 3/18 - pročišćeni tekst)

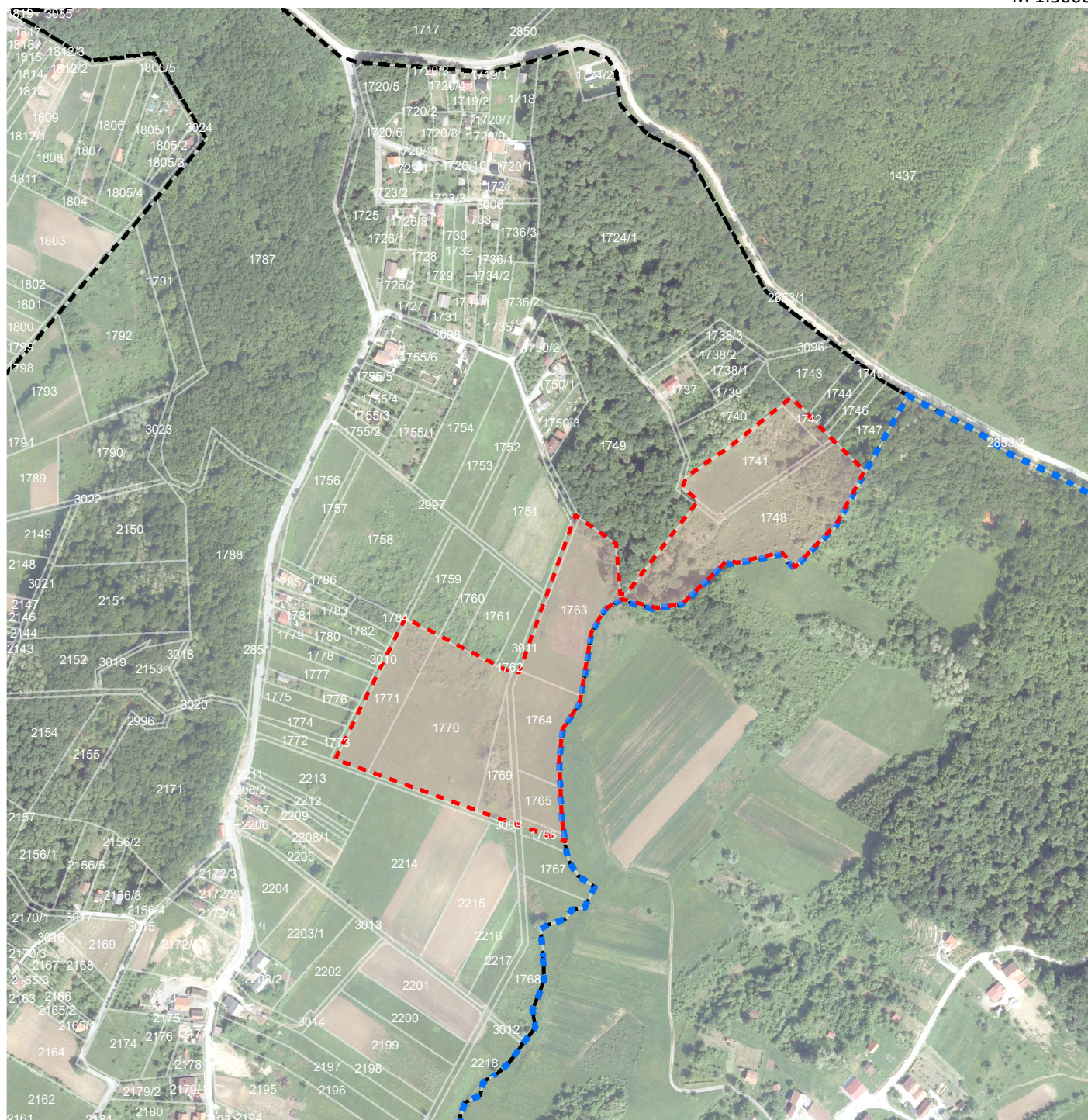

KLASA: 350-07/19-004/9
ANALIZA UPU-A NA PODRUČJU GČ BREZOVIČA

GRAD ZAGREB
GRADSKI URED ZA STRATEGIJSKO PLANIRANJE I RAZVOJ GRADA
travanj 2019.



-  GRANICA OBUHVATA
-  GRANICA GRADA ZAGREBA
-  GRANICA MJESNOG ODBORA

| RB | NAZIV | STATUS | NAMJENA PREMA PPGZ-U | MJESNI ODBOR | KATASTARSKA OPĆINA | POVRŠINA (ha) |
|----|------------------|--------------|---|--------------|--------------------|---------------|
| 23 | UPU HAVIDIĆ SELO | nije donesen | ostali neuređeni dijelovi građevinskih područja naselja | Havidići | Dragonožec | 4,6 |

IZVOR:

Odluka o donošenju Prostornog plana Grada Zagreba
(SGGZ 8/01, 16/02, 11/03, 2/06, 1/09, 8/09, 21/14, 23/14 - pročišćeni tekst, 26/15, 3/16 - pročišćeni tekst, 22/17, 3/18 - pročišćeni tekst)

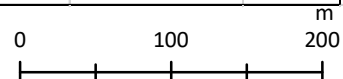

KLASA: 350-07/19-004/9
ANALIZA UPU-A NA PODRUČJU GČ BREZOVIČA

GRAD ZAGREB
GRADSKI URED ZA STRATEGIJSKO PLANIRANJE I RAZVOJ GRADA
travanj 2019.

