

MREŽA OSNOVNIH ŠKOLA GRADA ZAGREBA 2015.

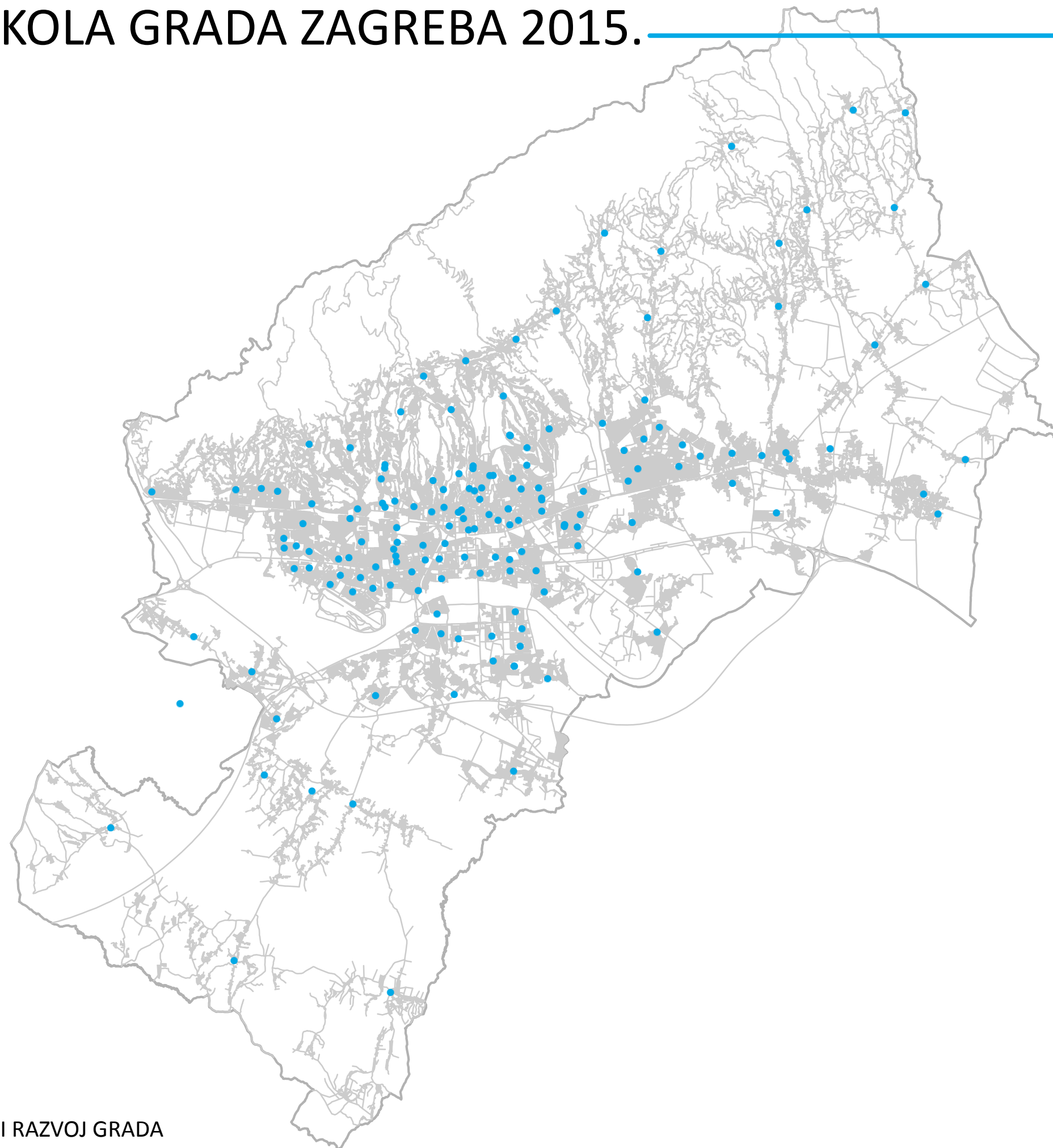

SADRŽAJ	list.br. 1
PROSTORNI RASPORED ŠKOLA I i II STUPNJA IZ GUP-a 1971.	list.br. 2
UVOD	list.br. 3
OBRAZLOŽENJE	list.br. 3
OSNOVNE ŠKOLE U PROSTRONIM PLANOVIMA	list.br. 4
GRAFIČKI PRILOZI	
LEGENDA SVIH OSNOVNIH ŠKOLA	list.br. 5
PREGLEDNA KARTA	list.br. 6
PROBLEMSKA KARTA - RAD U SMJENAMA	list.br. 7
PRODUŽENI BORAVAK U ŠK. GOD. 2014./2015.	list.br. 8
ANALIZA PLANSKIH NORMATIVA	list.br. 9
PLANSKA KARTA	list.br. 10
PREGLEDNA KARTA ŠIRENJA STAMBENE I MJEŠOVITE NAMJENE	list.br. 11
1. DONJI GRAD	list.br. 12
2. GORNJI GRAD – MEDVEŠČAK	list.br. 13
3. TRNJE	list.br. 14
4. MAKSIMIR	list.br. 15
5. PEŠČENICA – ŽITNJAK	list.br. 16
6. NOVI ZAGREB – ISTOK	list.br. 17
7. NOVI ZAGREB – ZAPAD	list.br. 18
8. TREŠNJEVKA – SJEVER	list.br. 19
9. TREŠNJEVKA – JUG	list.br. 20
10. ČRNOMEREC	list.br. 21
11. GORNJA DUBRAVA	list.br. 22
12. DONJA DUBRAVA	list.br. 23
13. STENJEVEC	list.br. 24
14. PODSUSED – VRAPČE	list.br. 25
15. PODSLJEME	list.br. 26
16. SESVETE	list.br. 27
17. BREZOVICA	list.br. 28

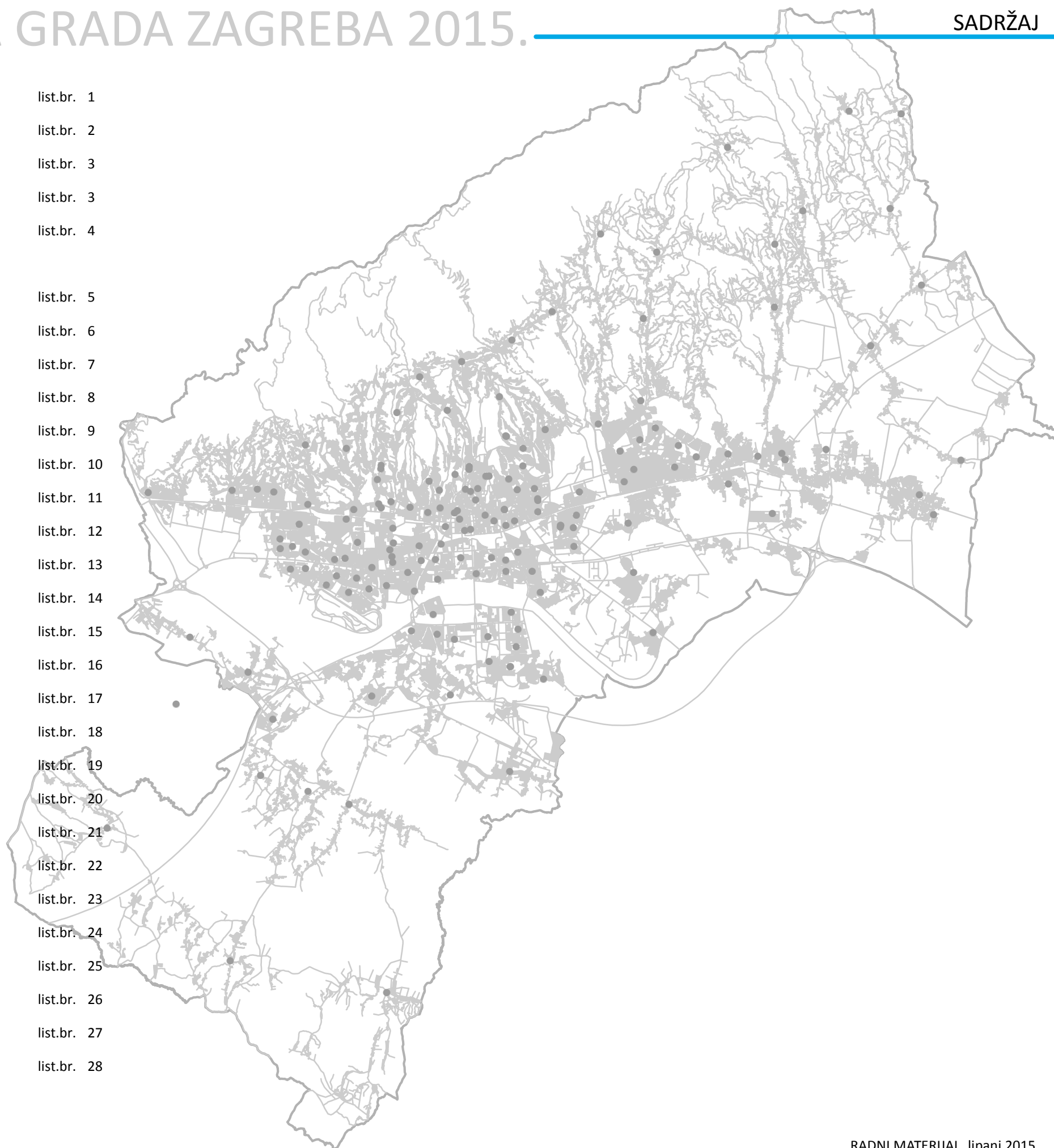

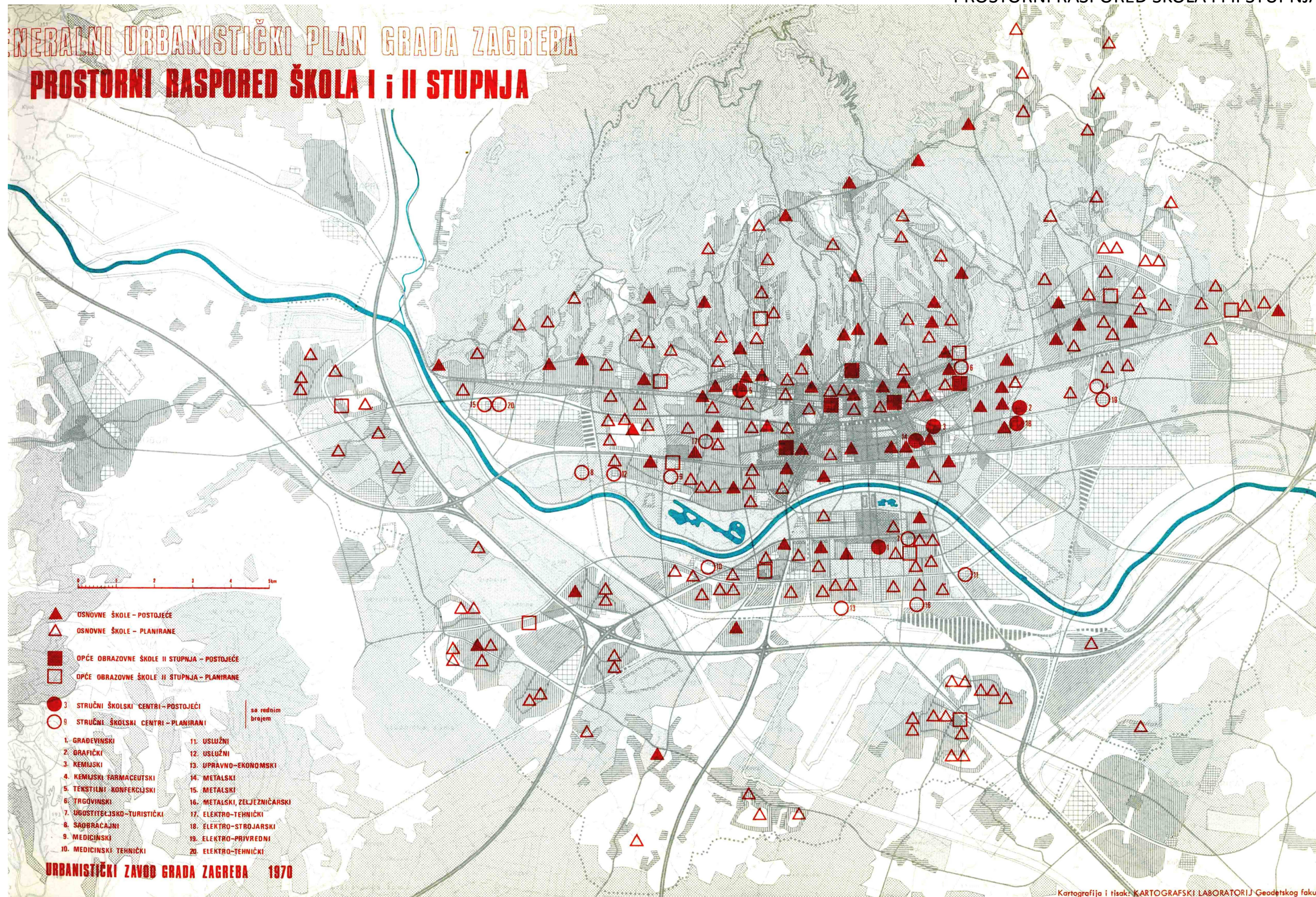

MREŽA OSNOVNIH ŠKOLA GRADA ZAGREBA 2015.

UVOD

Grad Zagreb provodi sustav odgoja i obrazovanja u školskoj godini 2014./2015. u 127 redovnih osnovnih škola (108 matičnih i 19 područnih), 5 ustanova za djecu s teškoćama, 9 privatnih škola, 17 umjetničkih škola, 2 vjerske škole, Centru za odgoj i obrazovanje Prekrižje i Dječjem domu A. G. Matoš (list br. 6 Pregledna karta).

Zakonom o odgoju i obrazovanju u osnovnoj i srednjoj školi (NN 87/08, 86/09, 92/10, 105/10, 90/11, 5/12, 16/12, 86/12, 126/12, 94/13, 152/14) uređuje se djelatnost osnovnog i srednjeg odgoja i obrazovanja u javnim ustanovama. Djelatnost osnovnog odgoja i obrazovanja obavljaju osnovne škole i druge javne ustanove kao javnu službu.

Sukladno odredbama članka 10. Zakona o odgoju i obrazovanju u osnovnoj i srednjoj školi Mrežu osnovnih škola za svoje područje predlažu osnivači. Zatim, Ministarstvo znanosti, obrazovanja i športa na temelju prijedloga osnivača, izrađuje prijedlog mreže za područje Republike Hrvatske.

Osim Zakonom o odgoju i obrazovanju, Mreža osnovnih škola uređuje se i Državnim pedagoškim standardom osnovnoškolskog sustava odgoja i obrazovanja u Republici Hrvatskoj (NN 63/08, 90/10). Državne pedagoške standarde na prijedlog Vlade Republike Hrvatske donosi Hrvatski sabor.

Mrežom osnovnoškolskih ustanova utvrđuju se osnovnoškolske ustanove koje obavljaju djelatnost odgoja i obrazovanja na području za koje se mreža utvrđuje, sa svim njihovim objektima u kojima se provodi odgoj i obrazovanje, područjima na kojima se može osnovati školska ustanova te programima odgoja i obrazovanja koje školske ustanove ostvaruju, uključujući i posebne programe za učenike s teškoćama.

OBRAZLOŽENJE

Prijedlog Mreže osnovnih škola Grada Zagreba 2015. nastao je u suradnji Gradskog ureda za obrazovanje, kulturu i sport i Gradskog ureda za stratejsko planiranje i razvoj Grada.

Mreža sadrži postojeću mrežu objekata i plan razvoja mreže osnovnih škola prema gradskim četvrtima. Mreža je prikazana skupno na Preglednoj karti čitavog područja Grada Zagreba i zasebno za svaku gradsku četvrt na 17 kartografskih prikaza, a podaci o broju učenika odnose se na školsku godinu 2014./2015. Pregledna karta (list br. 6) prikazuje prostorni raspored osnovnih škola Grada Zagreba sa podacima o broju ustanova, Problemska karta (list br. 7) prikazuje omjer škola koje rade u jednoj ili dvije smjene, Produženi boravak (list br. 8) prikazuje u kojim osnovnim školama je organiziran produženi boravak od I. do II., III. ili IV. razreda, te dio osnovnih škola na rubnim dijelovima Grada koje nemaju produženi boravak.

Prema Državnom pedagoškom standardu optimalna osnovna škola radi u jednoj smjeni i ima od 16 do 20 razrednih odjela s podjednakim brojem razrednih odjela svakoga razreda, te brojem učenika u razrednom odjelu od 20 do 28. Prema tim standardima optimalna veličina škole je od 320 do 560 učenika za ostvarivanje idealnih odgojno-obrazovnih ciljeva, te smo ih uzeli u obzir kod analize planskih normativa (list br. 9), prema kojima je potrebno ostvariti kapacitete za upis 78.458 učenika.

Pod pretpostavkom da je optimalan kapacitet osnovne škole 480 učenika (3 razredna odjela po 20 učenika od I.-VIII. razreda), konstatiramo da u Gradu Zagrebu nedostaju 42 osnovne škole.

Podloga za kartografske prikaze je sloj stambene i mješovite namjene postojećeg stanja 2011. sa mrežom ulica i sloj planiranog širenja stambene i mješovite namjene u prostornim planovima.

OSNOVNE ŠKOLE U PROSTORNIM PLANOVIMA

Zakonom o prostornom uređenju (NN 153/13) propisani su prostorni planovi kojima se u svrhu ostvarivanja ciljeva prostornog uređenja, sukladno s načelima prostornog uređenja uređuje svrhovita organizacija, korištenje i namjena prostora te uvjeti za uređenje, unaprjeđenje i zaštitu prostora. Strateški razvojni planovi kojima se regulira prostorni razvoj Grada Zagreba su Prostorni plan Grada Zagreba, Generalni urbanistički plan grada Zagreba i Generalni urbanistički plan Sesveta.

Prema važećim prostornim planovima (PPGZ, GUP Zagreba i GUP Sesveta) prilikom gradnje osnovnih škola primjenjuju se zajednički normativi:

- osnovne škole planiraju se tako da pokriju potrebe određenog područja i da se stvore najprimjerenija gravitacijska područja za svaku građevinu.
- potrebe za osnovnim školama određuju se na temelju pretpostavljenog udjela djece u odnosu na broj stanovnika. Pretpostavljeni udio školske djece u ukupnom stanovništvu je 10% broja stanovnika, s tim da je obuhvat u osnovnim školama 100%.

Prema popisu stanovništva 2001. udio djece školskog uzrasta u ukupnom stanovništvu je 8,6%, a prema popisu 2011. udio djece školskog uzrasta u ukupnom stanovništvu je 7,6%.

Prema planskim normativima potrebno je ostvariti kapacitete za upis 78.458 učenika, a u školskoj godini 2014./2015. upisano je 59.039 učenika u redovne, privatne i vjerske osnovne škole. Pod pretpostavkom da je optimalan kapacitet osnovne škole 480 učenika (3 razredna odjela po 20 učenika od I.-VIII. razreda), konstatiramo da u Gradu Zagrebu nedostaje 40 osnovnih škola.

Analizom planskih normativa (list br. 9) provjereni su postojeći prostorno planski normativi za uvjete smještaja osnovnih škola, a zaključak je da su kriteriji u prostornim planovima još uvijek dobri i kao takvi mogu ostati u prostornim planovima.

- Prema Odluci o donošenju Prostornog plana Grada Zagreba osnovne škole moguće je graditi u građevinskim područjima naselja, unutar površina rezerviranih za razvoj središnjih sadržaja naselja te u zonama javne i društvene namjene.
- Prema Odluci o donošenju Generalnog urbanističkog plana grada Zagreba, osnovne škole moguće je graditi na površinama javne i društvene namjene (D, D5), stambene namjene (S), mješovite - pretežito stambene namjene (M1), mješovite - pretežito poslovne namjene (M2), gospodarske namjene (G) i športsko - rekreacijske namjene (R1), te na javnim gradskim površinama - tematskim zonama (Z4) i na javnim i zaštitnim zelenim površinama (Z).
- Prema Odluci o donošenju Generalnog urbanističkog plana Sesveta, osnovne škole moguće je graditi na površinama javne i društvene namjene (D, D5), stambene namjene (S), mješovite namjene (M), mješovite - pretežito stambene namjene (M1), gospodarske namjene (G) i športsko - rekreacijske namjene (R).

MREŽA OSNOVNIH ŠKOLA GRADA ZAGREBA 2015.

LEGENDA

01_DONJI GRAD	
1.1.	IVANA GUNDULIĆA
1.2.	IZIDORA KRŠNJAVOGA
1.3.	JOSIPA JURJA STROSSMAYERA
1.4.	PETRA ZRINSKOGA
1.5.	MATKA LAGINJE
1.6.	DR. IVANA MERZA
1.7.	SILVIJA STRAHIMIRA KRANJIČEVIĆA
1.8.	POLIKLINIKA ZA REHABILITACIJU SLUŠANJA I GOVORA SUVAG
1.9.	LAUDER - HUGO KON
1.10.	GLAZBENA ŠKOLA VATROSLAVA LISINSKOG
1.11.	GLAZBENA ŠKOLA BRKANOVIĆ
1.12.	GLAZBENA ŠKOLA PAVLA MARKOVCA
1.13.	ŠKOLA SUVREMENOG PLESA ANE MALETIĆ
02_GORNJI GRAD - MEDVEŠČAK	
2.1.	JABUKOVAC
2.2.	MIROSLAVA KRLEŽE
2.3.	PANTOVČAK
2.4.	KSAVERA ŠANDORA GJALSKOGA
2.5.	IVANA GORANA KOVAČIĆA
2.6.	CENTAR ZA ODGOJ I OBRAZOVANJE GOLJAK
2.7.	CENTAR ZA AUTIZAM
2.8.	AMERIČKA MEĐUNARODNA ŠKOLA
2.9.	GLAZBENA ŠKOLA BLAGOJA BERSE
2.10.	GLAZBENA ŠKOLA LADISLAV RAČIĆ
2.11.	GLAZBENO UČLIŠTE ELLY BAŠIĆ
2.12.	ŠKOLA ZA KLASIČNI BALET
2.13.	CENTAR ZA ODGOJ I OBRAZOVANJE PREKRIŽJE
03_TRNJE	
3.1.	CVJETNO NASELJE
3.2.	JURE KAŠTELANA
3.3.	GRIGORA VITEZA
3.4.	TINA UJEVIĆA
3.5.	RAPSKA
3.6.	MARINA DRŽIĆA
3.7.	DAVORINA TRSTENJAKA
3.7.1.	SAVSKA
3.8.	TRNJANSKA
04_MAKSIMIR	
4.1.	ANTUNA GUSTAVA MATOŠA
4.2.	AUGUSTA HARAMBAŠIĆA
4.3.	IVANA FILIPOVIĆA
4.4.	JORDANOVAC
4.4.1.	KOZJAK
4.5.	BUKOVAC
4.6.	VLADIMIRA NAZORA
4.7.	REMETE
4.8.	OSNOVNA GLAZBENA ŠKOLA 'SCHOLA MUSICA'
4.9.	NJEMAČKA MEĐUNARODNA ŠKOLA
4.10.	FRANCUSKA ŠKOLA U ZAGREBU
4.11.	GLAZBENA ŠKOLA 'MUZIČKI ATELJE'

05_PEŠČENICA - ŽITNJAK	
5.1.	AUGUSTA CESARCA
5.2.	DOBRIŠE CESARIĆA
5.3.	ŽITNJAK
5.4.	VUKOMEREC
5.5.	FRANA KRSTE FRANKOPANA
5.6.	LOVRE PL. MATAČIĆA
5.7.	PETRA PRERADOVIĆA
5.8.	DR. VINKA ŽGANCA
5.9.	DRAGUTINA KUŠLANA
5.10.	BOROVIJE
5.11.	PRVA KATOLIČKA OSNOVNA ŠKOLA U GRADU ZAGREBU
5.12.	GLAZBENA ŠKOLA ZLATKA BALOKOVIĆA
	IVANJA REKA
06_NOVI ZAGREB - ISTOK	
6.1.	OTOK
6.2.	GUSTAVA KRKLECA
6.3.	IVE ANDRIĆA
6.4.	I. OSNOVNA ŠKOLA DUGAVE
6.5.	FRANA GALOVIĆA
6.6.	ZAPRUĐE
6.7.	MLADOST
6.8.	WALDORFSKA ŠKOLA U ZAGREBU
	JAKUŠEVAC
	SREDIŠĆE
07_NOVI ZAGREB - ZAPAD	
7.1.	SAVSKI GAJ
7.2.	BRAČE RADIĆ
7.3.	LUČKO
7.3.1.	JEŽDOVEC
7.3.2.	STUPNIK
7.4.	TRNSKO
7.5.	SVETA KLARA
7.6.	VEČESLAVA HOLJEVCA
7.7.	ODRA
7.8.	KAJZERICA
17.1.5.	HRVATSKI LESKOVAC
	BLATO
08_TREŠNJEVKA - SJEVER	
8.1.	AUGUSTA ŠENOE
8.1.1.	DJEČJI DOM A.G. MATOŠ
8.2.	KRALJA TOMISLAVA
8.3.	JULIJA KLOVIĆA
8.4.	RUDEŠ
8.5.	VOLTINO
8.6.	LIUBLJANICA
8.7.	CENTAR ZA ODGOJ I OBRAZOVANJE GOLJAK
8.8.	OSNOVNA MONTESSORI ŠKOLA BARUNICE DEDEE VRANJICZANY
8.9.	OSNOVNA GLAZBENA ŠKOLA RUDOLFA MATZA
8.10.	ŠKOLA ZA BALET I RITMIKU

09_TREŠNJEVKA - JUG	
9.1.	HORVATI
9.2.	IVANA MEŠTROVIĆA
9.3.	ALOZIJA STEPINCA
9.4.	BARTOLA KAŠIĆA
9.5.	JOSIPA RAČIĆA
9.6.	PREČKO
9.7.	MATIJE GUPCA
9.8.	NIKOLE TESLE
9.9.	VRBANI
9.10.	SALEZIJSKA OSNOVNA ŠKOLA
10_ČRNOMREC	
10.1.	IVANA CANKARA
10.2.	KUSTOŠIJA
10.2.1.	GORNJA KUSTOŠIJA
10.3.	MEDVEDGRAD
10.4.	PAVLEKA MIŠKINE
10.5.	NAD LIPOM
10.6.	PRIVATNA OSNOVNA ŠKOLA SUNCE
10.7.	MEĐUNARODNA OSNOVNA ŠKOLA 'VEDRI OBZORI'
10.8.	OSNOVNA GLAZBENA ŠKOLA IVANA ZAJCA
11_GORNJA DUBRAVA	
11.1.	ANTUNA MIHANOVIĆA
11.2.	ŽUTI BRIJEG
11.3.	DR. ANTE STARČEVIĆA
11.4.	GRANEŠINA
11.5.	MATE LOVRAKA
11.6.	ČUČERJE
11.6.1.	DANKOVEC
11.7.	VJENCESLAVA NOVAKA
11.8.	ANTUNA BRANKA ŠIMIĆA
12_DONJA DUBRAVA	
12.1.	RETKOVEC
12.2.	IVANA MAŽURANIĆA
12.3.	MARIJE JURIĆ ZAGORKE
	ČULINEC
13_STENJEVEC	
13.1.	OTONA IVEKOVIĆA
13.2.	ANTE KOVAČIĆA
13.3.	TITUŠA BREZOVAČKOGA
13.4.	MALEŠNICA
13.5.	ŠPANSKO ORANICE
13.6.	GLAZBENA ŠKOLA 'BONAR'
14_PODSUSED - VRAPČE	
14.1.	STENJEVEC
14.2.	DRAGUTINA DOMJANIĆA
14.3.	DRAGUTINA TADIJANOVIĆA
14.4.	BANA JOSIPA JELAČIĆA
14.5.	GROFA JANKA DRAŠKOVIĆA
14.6.	GORNJE VRAPČE

15_PODSLIEME	
15.1.	ŠESTINE
15.2.	MARKUŠEVAC
15.2.1.	BAČUN
15.2.2.	VIDOVEC
15.3.	GRAČANI
15.4.	KREATIVAN RAZVOJ s pravom javnosti
16_SESVETE	
16.1.	SESVETE
16.2.	LUKA
16.3.	SESVETSKI KRALJEVEC
16.3.1.	CERJE
16.4.	VUGROVEC - KAŠINA
16.4.1.	VUGROVEC
16.4.2.	PLANINA DONJA
16.4.3.	PREKVRŠJE
16.5.	IVANA GRANDE
16.5.1.	ADAMOVEC
16.5.2.	BELOVAR
16.5.3.	MORAVČE
16.5.4.	GLAVNICA DONJA
16.6.	BRESTJE
16.7.	SESVETSKA SOPNICA
16.8.	SESVETSKA SELA
16.9.	JELKOVEC
16.10.	IVER
16.11.	OSNOVNA GLAZBENA ŠKOLA ZLATKA GRGOŠEVIĆA
16.12.	GLAZBENA ŠKOLA VANJA KOS
	STARO BRESTJE
17_BREZOVIKA	
17.1.	BREZOVIKA
17.1.1.	KUPINEČKI KRALJEVEC
17.1.2.	DRAGONOŠEC
17.1.3.	ODRANSKI OBREŽ
17.1.4.	DEMERJE
17.2.	STJEPANA BENCKEKOVIĆA

MREŽA OSNOVNIH ŠKOLA GRADA ZAGREBA 2015.

PREGLEDNA KARTA

REDOVNA ŠKOLA / MATIČNA	108
REDOVNA ŠKOLA / PODRUČNA	19
PRIVATNA ŠKOLA	9
VJERSKA ŠKOLA	2
POSEBNA USTANOVA ZA DJECU S TEŠKOĆAMA	5
UMJETNIČKA ŠKOLA	17
USTANOVA SOCIJALNE SKRBI	1
DJEČJI DOM	1
UKUPNO	162

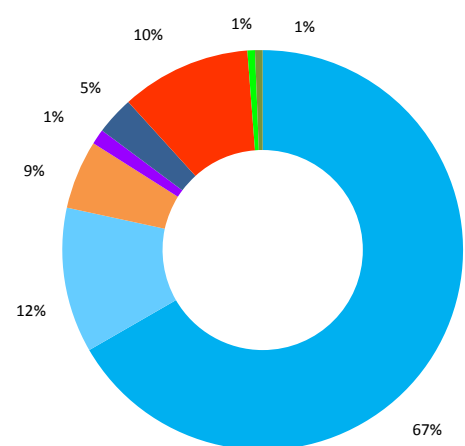

- REDOVNA ŠKOLA / MATIČNA
- REDOVNA ŠKOLA / PODRUČNA
- PRIVATNA ŠKOLA
- VJERSKA ŠKOLA
- POSEBNA USTANOVA ZA DJECU S TEŠKOĆAMA
- UMJETNIČKA ŠKOLA
- USTANOVA SOCIJALNE SKRBI
- DJEČJI DOM

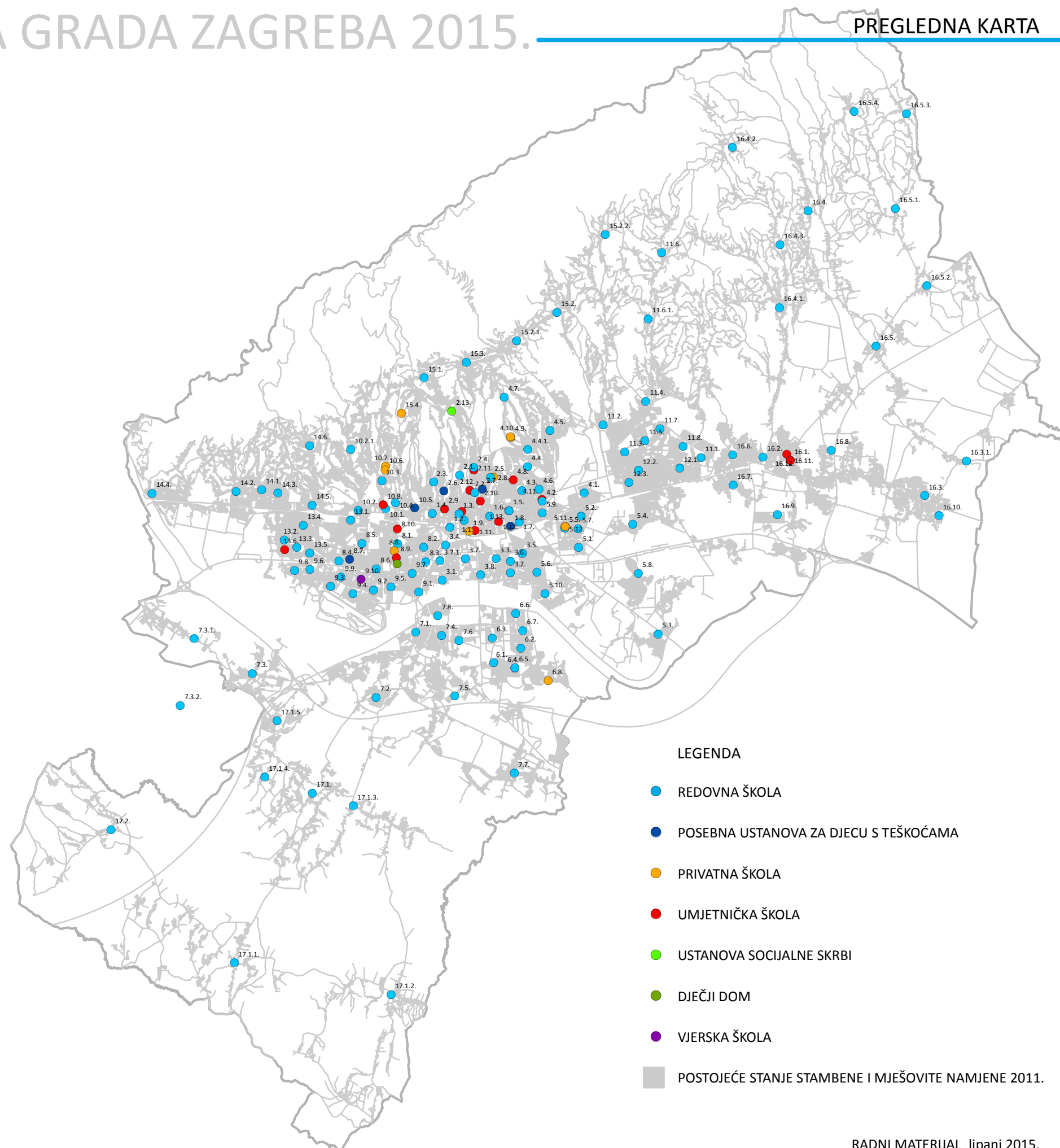

LEGENDA

- REDOVNA ŠKOLA
- POSEBNA USTANOVA ZA DJECU S TEŠKOĆAMA
- PRIVATNA ŠKOLA
- UMJETNIČKA ŠKOLA
- USTANOVA SOCIJALNE SKRBI
- DJEČJI DOM
- VJERSKA ŠKOLA
- POSTOJEĆE STANJE STAMBENE I MJEŠOVITE NAMJENE 2011.

MREŽA OSNOVNIH ŠKOLA GRADA ZAGREBA 2015.

PROBLEMSKA KARTA
RAD U SMJENAMA

REDOVNE OSNOVNE ŠKOLE GRADA ZAGREBA		
1 SMJENA		44
2 SMJENE		83
NEMA UČENIKA		2
UKUPNO		129

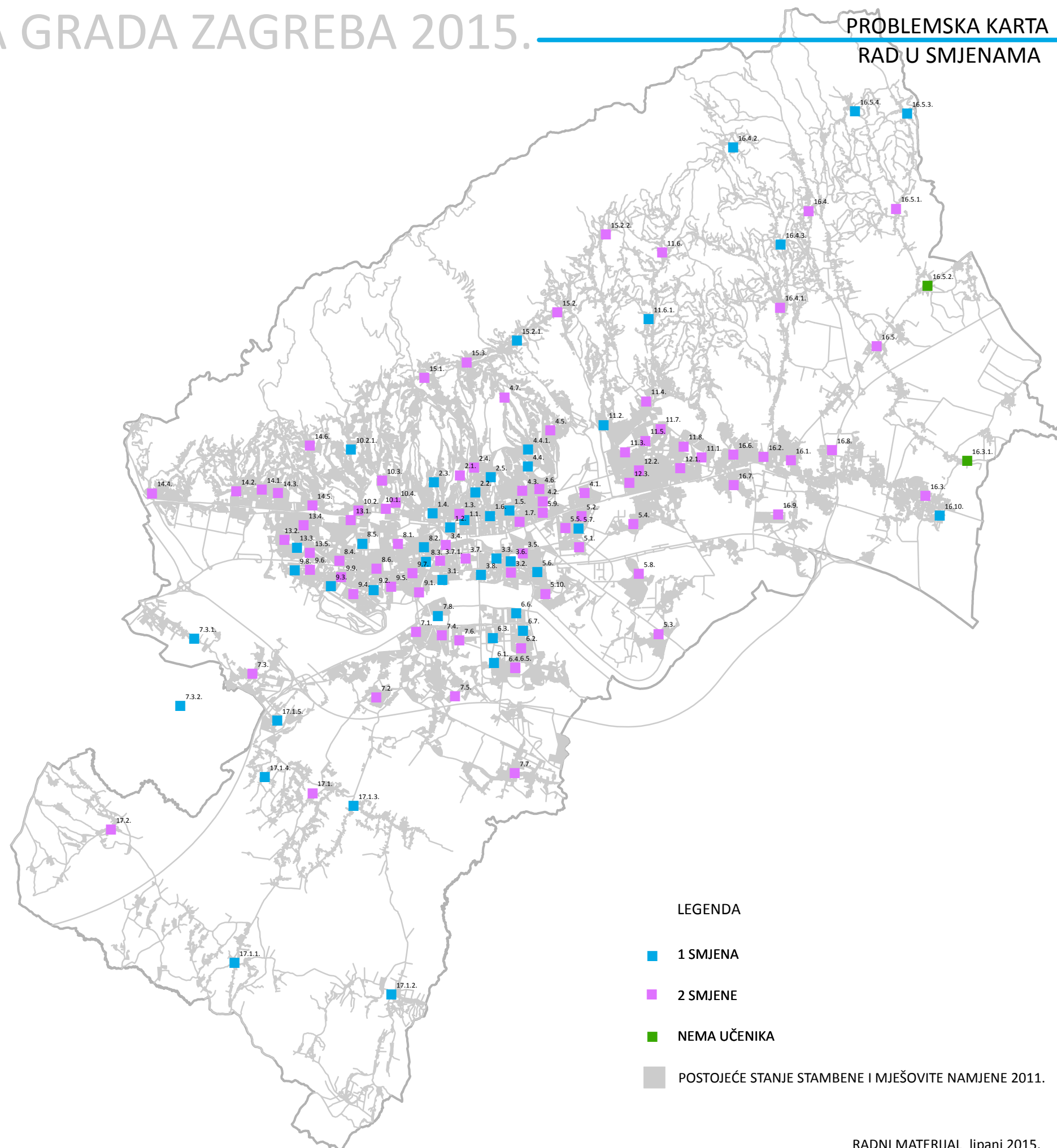
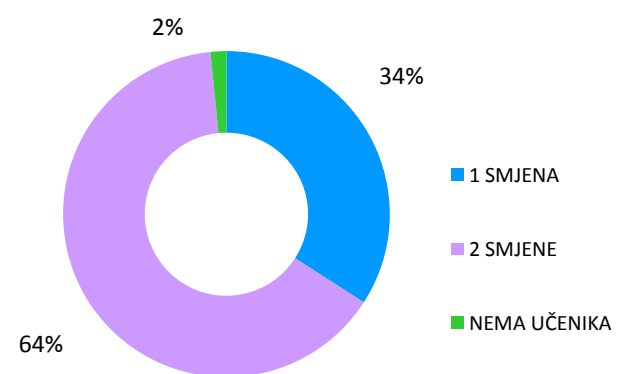

LEGENDA

- 1 SMJENA
- 2 SMJENE
- NEMA UČENIKA
- POSTOJEĆE STANJE STAMBENE I MJEŠOVITE NAMJENE 2011.

REDOVNE OSNOVNE ŠKOLE GRADA ZAGREBA		
■	I. razred	2
■	I. / II. razred	49
■	I. / II. / III. razred	51
■	I. / II. / III. / IV. razred	3
■	NEMA PRODUŽENI BORAVAK	24
	UKUPNO	129

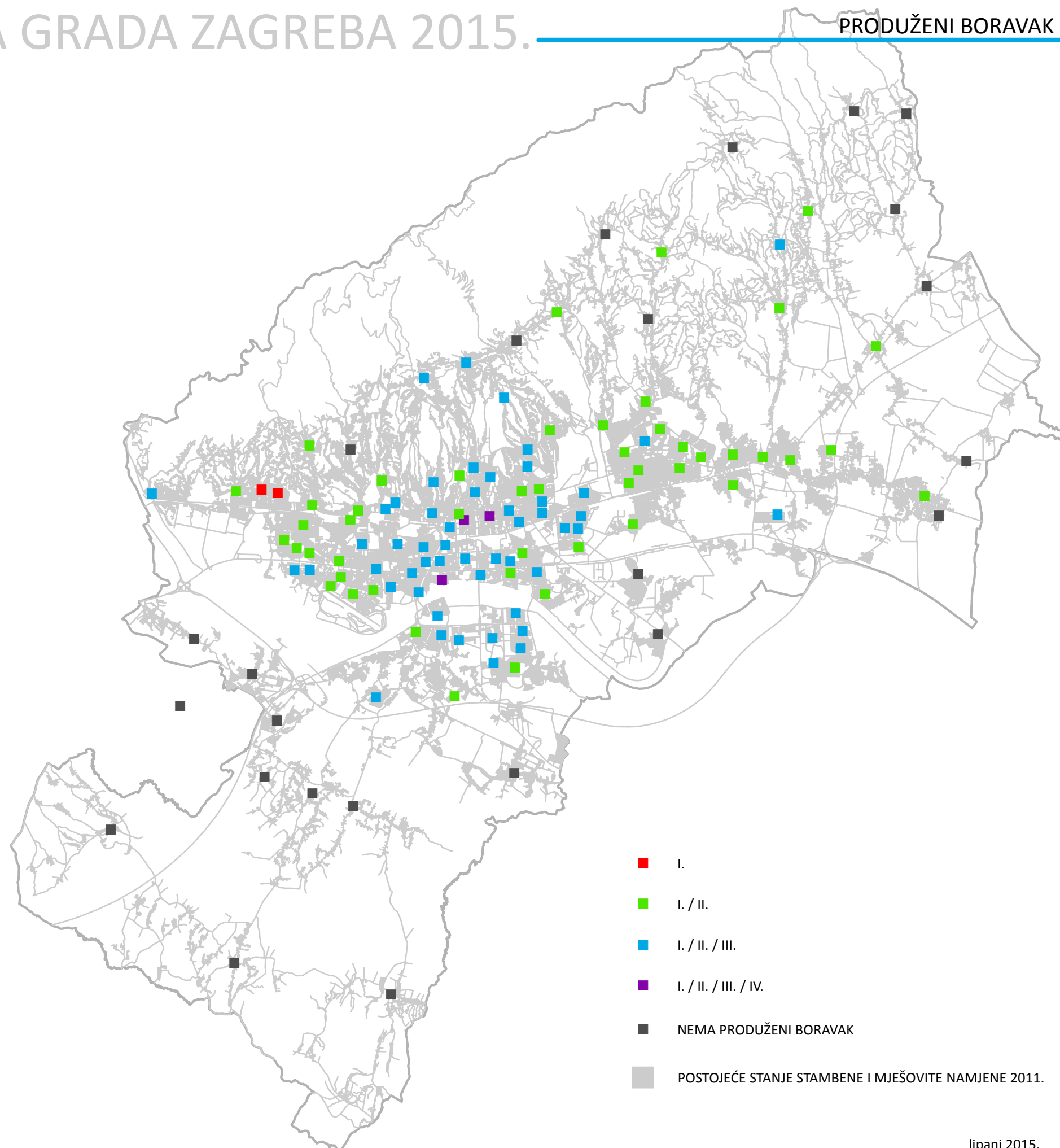
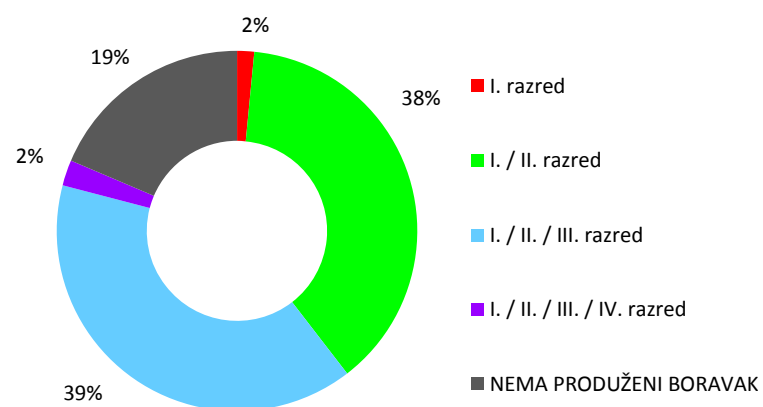

- I.
- I. / II.
- I. / II. / III.
- I. / II. / III. / IV.
- NEMA PRODUŽENI BORAVAK
- POSTOJEĆE STANJE STAMBENE I MJEŠOVITE NAMJENE 2011.

ANALIZA PROSTORNO PLANSKIH NORMATIVA ZA UVJETE SMJEŠTAJA OSNOVNIH ŠKOLA PPGZ / GUP Zagreba / GUP Seseveta

RB	GRADSKA ČETVRT	Popis stanovništva 2001.				Popis stanovništva 2011.				Podaci za analizu planskih normativa				
		Stanovnici ukupno	Prostorno planski normativi			Stanovnici ukupno	Prostorno planski normativi			Prosječan broj djece školskog uzrasta prema Popisima 2001. i 2011.	Planski prosjek djece školskog uzrasta prema Popisima 2001. i 2011.	Broj upisanih učenika u školskoj godini 2014./2015.	Ocjena stanja / broj upisane djece - prosječan broj djece prema popisima 2001. i 2011.	Planski prosjek (F) / ZADOVOLJAVANJE / ODSTUPA NA VIŠE / ODSTUPA NA MANJE od prosječnog broja djece školskog uzrasta u koloni E
			7-14 godina	10 % ukupnog stanovništva	obuhvat u osnovnim školama 100 %		7-14 godina	10 % ukupnog stanovništva	obuhvat u osnovnim školama 100 %					
A	B	C	D	E	F	G	G - E							
1	Donji grad	45.108	2.813	4.511	4.511	37.024	1.815	3.702	3.702	2.314	4.107	3.582	1.268	/ ODSTUPA NA VIŠE
2	Gornji grad – Medveščak	36.384	2.512	3.638	3.638	30.962	1.945	3.096	3.096	2.229	3.367	2.089	-140	/ ODSTUPA NA VIŠE
3	Trnje	45.267	3.521	4.527	4.527	42.282	2.482	4.228	4.228	3.002	4.378	2.705	-297	/ ODSTUPA NA VIŠE
4	Maksimir	49.750	4.044	4.975	4.975	48.902	3.659	4.890	4.890	3.852	4.933	3.819	-33	/ ODSTUPA NA VIŠE
5	Peščenica–Žitnjak	58.283	5.552	5.828	5.828	56.487	4.388	5.649	5.649	4.970	5.739	4.582	-388	/ ODSTUPA NA VIŠE
6	Novi Zagreb – istok	65.301	4.547	6.530	6.530	59.055	3.800	5.906	5.906	4.174	6.218	3.713	-461	/ ODSTUPA NA VIŠE
7	Novi Zagreb - zapad	48.981	4.600	4.898	4.898	58.103	4.570	5.810	5.810	4.585	5.354	4.142	-443	/ ODSTUPA NA VIŠE
8	Trešnjevka – sjever	55.358	4.606	5.536	5.536	55.425	3.544	5.543	5.543	4.075	5.540	2.997	-1.078	/ ODSTUPA NA VIŠE
9	Trešnjevka – Jug	67.162	5.002	6.716	6.716	66.674	4.316	6.667	6.667	4.659	6.692	4.922	263	/ ODSTUPA NA VIŠE
10	Črnomerec	38.762	3.069	3.876	3.876	38.546	2.740	3.855	3.855	2.905	3.866	2.088	-817	/ ODSTUPA NA VIŠE
11	Gornja Dubrava	61.388	6.118	6.139	6.139	61.841	5.488	6.184	6.184	5.803	6.162	4.855	-948	/ ODSTUPA NA VIŠE
12	Donja Dubrava	35.944	3.798	3.594	3.594	36.363	3.347	3.636	3.636	3.573	3.615	2.269	-1.304	/ ODSTUPA NA VIŠE
13	Stenjevec	41.257	4.174	4.126	4.126	51.390	4.404	5.139	5.139	4.289	4.633	3.843	-446	/ ODSTUPA NA VIŠE
14	Podsused – Vrapče	42.360	3.655	4.236	4.236	45.759	3.515	4.576	4.576	3.585	4.406	3.785	200	/ ODSTUPA NA VIŠE
15	Podsljeme	17.744	1.634	1.774	1.774	19.165	1.623	1.917	1.917	1.629	1.846	1.414	-215	/ ODSTUPA NA VIŠE
16	Sesvete	59.212	5.903	5.921	5.921	70.009	7.234	7.001	7.001	6.569	6.461	7.010	442	/ ODSTUPA NA MANJE
17	Brezovica	10.884	1.075	1.088	1.088	12.030	1.141	1.203	1.203	1.108	1.146	1.224	116	/ ODSTUPA NA VIŠE
UKUPNO		779.145	66.623	77.915	77.913	790.017	60.011	79.002	79.002	63.317	78.458	59.039	-4.278	/ ODSTUPA NA VIŠE
			8,6 % ukupnog stanovništva				7,6 % ukupnog stanovništva							

Potrebe za osnovnim školama određuju se na temelju pretpostavljenog udjela djece u odnosu na broj stanovnika. Pretpostavljeni udio djece u ukupnom stanovništvu je 10% broja stanovnika, s tim da je obuhvat u osnovnim školama 100%. Prema Popisu stanovništva 2001. udio djece školskog uzrasta u ukupnom stanovništvu je 8,6 %, a prema Popisu stanovništva 2011. udio djece školskog uzrasta u ukupnom stanovništvu je 7,6 %.

Prema planskim normativima potrebno je ostvariti kapacitete za upis 78.458 učenika, a u školskoj godini 2014./2015. upisano je 59.039 učenika u redovne, privatne i vjerske osnovne škole. Pod pretpostavkom da je optimalan kapacitet osnovne škole 480 učenika (3 razredna odjela po 20 učenika od I.-VIII. razreda), konstatiramo da u Gradu Zagrebu nedostaje 40 osnovnih škola.

ZAKLJUČAK:

Analizom podataka iz Popisa stanovništva 2001. godine, Popisa stanovništva 2011. godine i broja djece upisane u osnovne škole Grada Zagreba prema podacima Gradskog ureda za obrazovanje, kulturu i sport, došli smo do zaključka da su prostorno planski normativi za uvjete smještaja osnovnih škola dobri i mogu kao takvi ostati u važećim prostornim planovima.

MREŽA OSNOVNIH ŠKOLA GRADA ZAGREBA 2015.

PLANSKA KARTA

PLANOM PREDVIĐEN OBUHVAT DJECE U OSNOVNIM ŠKOLAMA						
	Prosječan broj djece školskog uzrasta prema popisima 2001. i 2011.	Broj upisanih učenika u školskoj godini 2014./2015.	Ocjena postojećeg stanja C = B - A	Planski prosjek djece školskog uzrasta prema popisima 2001. i 2011.	Ocjena stanja prema planskim normativima E = B - D	
	A	B	C	D	E	
1	Donji grad	2.314	3.582	1.268	4.107	-525
2	Gornji grad – Medveščak	2.229	2.089	-140	3.367	-1.278
3	Trnje	3.002	2.705	-297	4.378	-1.673
4	Maksimir	3.852	3.819	-33	4.933	-1.114
5	Peščenica–Žitnjak	4.970	4.582	-388	5.739	-1.157
6	Novi Zagreb – istok	4.174	3.713	-461	6.218	-2.505
7	Novi Zagreb - zapad	4.585	4.142	-443	5.354	-1.212
8	Trešnjevka – sjever	4.075	2.997	-1.078	5.540	-2.543
9	Trešnjevka – Jug	4.659	4.922	263	6.692	-1.770
10	Črnomerec	2.905	2.088	-817	3.866	-1.778
11	Gornja Dubrava	5.803	4.855	-948	6.162	-1.307
12	Donja Dubrava	3.573	2.269	-1.304	3.615	-1.346
13	Stenjevec	4.289	3.843	-446	4.633	-790
14	Podsused – Vrapče	3.585	3.785	200	4.406	-621
15	Podsljeme	1.629	1.414	-215	1.846	-432
16	Sesvete	6.569	7.010	441	6.461	549
17	Brezovica	1.108	1.224	116	1.146	78
UKUPNO		63.321	59.039	-4.282	78.463	-19.424

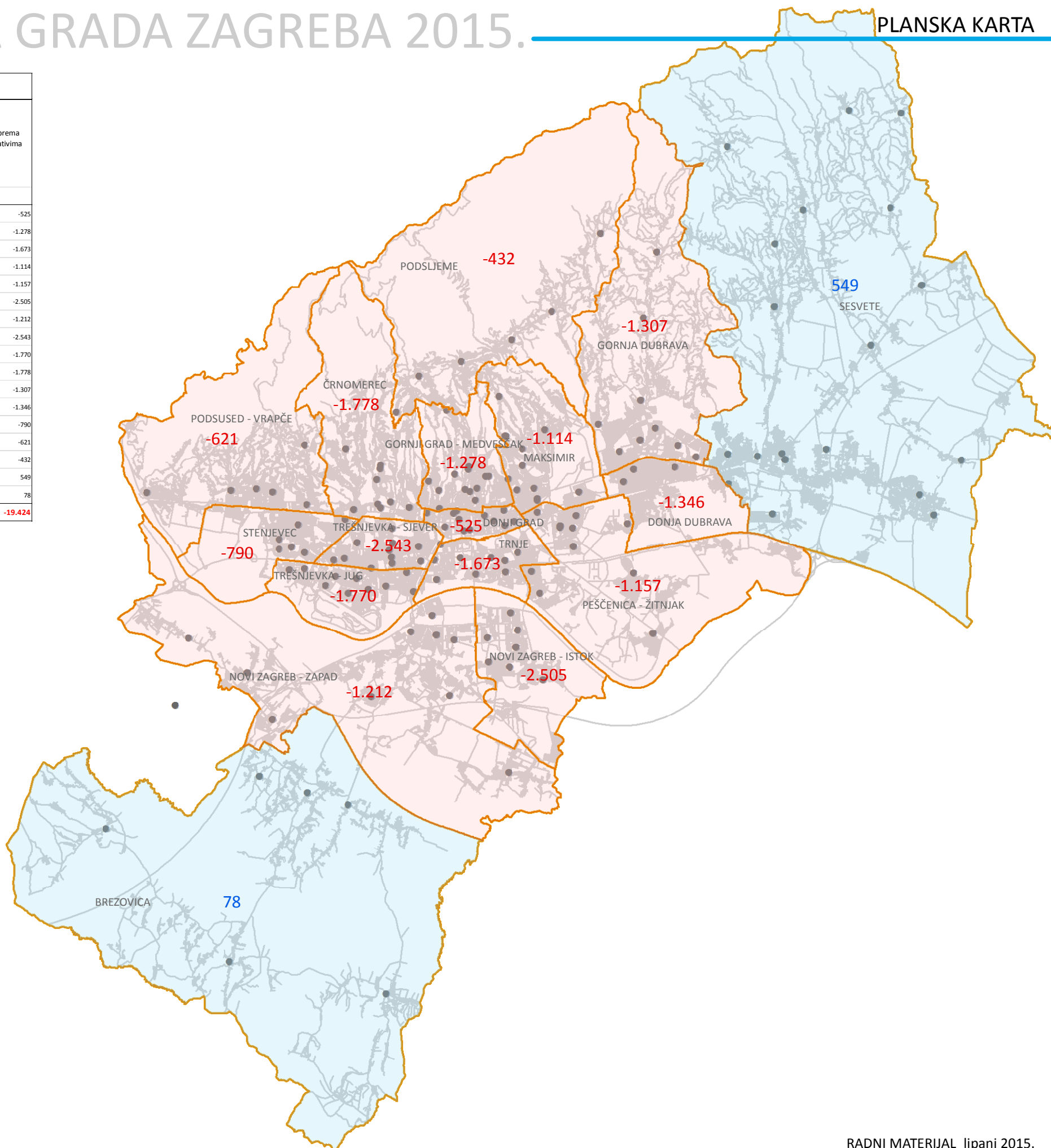
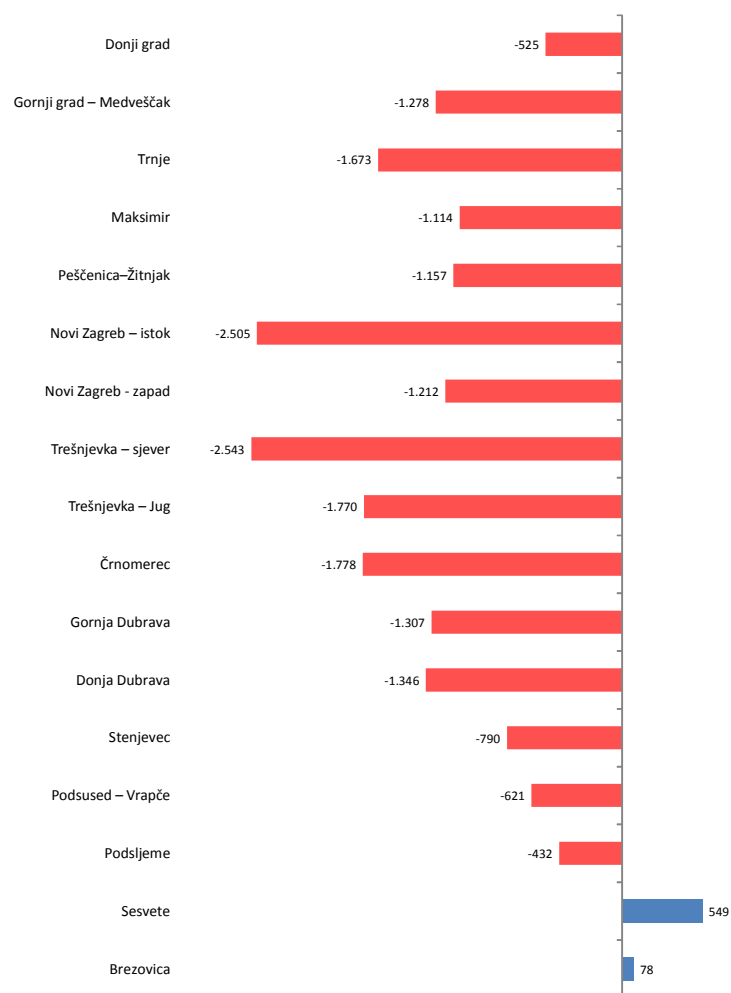

MREŽA OSNOVNIH ŠKOLA GRADA ZAGREBA 2015.

PREGLEDNA KARTA ŠIRENJA STAMBENE I MJEŠOVITE NAMJENE

Redni broj	Naziv donesenih UPU-a pretežito stambene ili mješovite namjene	Godina donošenja	Sve namjene	Broj stanovnika	Gradska četvrt
1	DPU ULICA - PREOBRAŽENSKA - PRERADOVIČEV TRG - VARŠAVSKA - GUNDULIČEVA	2008.	M2	450	1 Donji Grad
2	UPU BANJAVČIČEVA - HEINZELOVA - BRANIMIROVA - ZAVRTNICA	2006.	S, M1, M2	910	1 Donji Grad
3	UPU ULICA LJ. POSAVSKOG - ZAVRTNICA - BRANIMIROVA - CRVENOG KRIŽA	2005.	M1, M2, R2, Z1	2205	1 Donji Grad
4	UPU HEINZELOVA - RADNIČKA - ŽELJEZNIČKA PRUGA	2006.	M1, M2, D4, Z, Z1, Z2	8300	3 Trnje
5	UPU MARTINOVA - ZONA ZAPAD	2006.	M1, M2, D4	1400	3 Trnje
6	UPU SIGEČICA	2006.	M1, M2, D3, D4, Z1	4750	3 Trnje
7	DPU STAMBENOG NASELJA NA LOKACIJI VRBIK UZ ULICU IVANA LUČIČA	2003.	M	-	3 Trnje
8	UPU KRUGE	2008.	M1, M2, D4, Z1	5773	3 Trnje
9	UPU NJIVICE	2006.	M1, M2, D4, Z1, Z4	5360	3 Trnje
10	UPU BREZJE - ZONA JUG	2009.	M2, D6, Z1	820	3 Trnje
11	UPU VRBIK - SAVSKA - SLAVONSKA	2006.	S, M1, K1, Z1	1002	3 Trnje
12	UPU VRBIK - SREDIŠNJI PROSTOR	2006.	S, M1, D, Z1	4335	3 Trnje
13	UPU STARO TRNJE, SAVICA ZA ZONU PRISAVLJE - ULICA VLADIMIRA RUĐJAKA, PLANIRANA STROJARSKA	2012.	M1, M2, D4, D5, Z1	5826	3 Trnje
14	UPU SAVICA - SREDIŠNJA ZONA	2007.	M1, D2, Z1	1080	3 Trnje
15	UPU SVETICE	2006.	S, M1, Z1	4365	5 Peščenica - Žitnjak
16	UPU PEŠČENICA SJEVER - ŠTRIGINA	2005.	M1, M2	737	5 Peščenica - Žitnjak
17	UPU VUKOMEREC	2008.	M1, M2, D4, D5, Z1	2250	5 Peščenica - Žitnjak
18	UPU HEINZELOVA - VUKOVARSKA	2006.	M1, M2, D4, Z1	2400	5 Peščenica - Žitnjak
19	UPU FERENŠČICA - ZAPAD	2009.	M1, M2, D4, Z1	1660	5 Peščenica - Žitnjak
20	UPU ULICA GRADA GOSPIČA - SJEVEROISTOK	2006.	M1, M2	2125	5 Peščenica - Žitnjak
21	UPU ULICA GRADA GOSPIČA - JUGOZAPAD	2005.	M1, M2, Z1	2710	5 Peščenica - Žitnjak
22	UPU FERENŠČICA - ISTOK	2006.	M1, Z1	5105	5 Peščenica - Žitnjak
23	UPU RESNIK III	2008.	M1, M2, I	250	5 Peščenica - Žitnjak
24	UPU BOROVJE - SJEVERNA ZONA	2010.	M1, D4, Z1	2325	5 Peščenica - Žitnjak
25	UPU MUNJA	2008.	M1, M2, D4, D5, Z1	4955	5 Peščenica - Žitnjak
26	UPU SREDIŠĆE - ZAPAD	2007.	M1, M2, D, D4, D7, Z1	5836	6 Novi Zagreb - istok
27	UPU SAVSKI PARK - ISTOK	2008.	M1, M2, D4, Z1	3094	7 Novi Zagreb - zapad
28	UPU SAVSKI PARK - ZAPAD	2008.	M1, M2, Z1, D4, D5	1285	7 Novi Zagreb - zapad
29	UPU PODBREŽJE	2007.	M1, M2, D4, D5, D7, R1, Z1	5800	7 Novi Zagreb - zapad
30	UPU BLATO - JUG	2008.	M, D, K, R1, Z1	4500	7 Novi Zagreb - zapad
31	UPU HRVATSKI LESKOVAC - SREDIŠNJI DIO NASELJA	2005.	M1, D, R, Z1	3600	7 Novi Zagreb - zapad
32	UPU ODRA I	1999.	S, K	/	7 Novi Zagreb - zapad
33	UPU ODRA II	2005.	S, M1, M2, D3, D4, R1, Z2	2667	7 Novi Zagreb - zapad
34	DPU SAVSKA - VUKOVARSKA	2003.	S, M1, K1, K2, I1, I2, D3	540	8 Trešnjevka - sjever
35	UPU RUDEŠ	2006.	M1, M2, Z1	1484	8 Trešnjevka - sjever
36	UPU SAVSKA - ŠARENGRADSKA - SJEVER	2008.	M2	400	8 Trešnjevka - sjever
37	UPU PREČKO - JUG	2007.	S, D4, Z1	1330	9 Trešnjevka - jug
38	UPU VRBANI III	2005.	M1, M2, D4, D5, R1, Z1, K1	5250	9 Trešnjevka - jug
39	UPU PETRINE ŽUPANIĆI	1999.	S, D4	/	9 Trešnjevka - jug
40	UPU SAVSKA - ŠARENGRADSKA - JUG	2008.	M2, R1	868	9/3 Trešnjevka - jug/Trnje
41	UPU SVETI DUH	2008.	M1, D3	200	10 Črnomerec
42	UPU GRADIŠČANSKA - CANKAREVA - UL. BARUNA FILIPOVIČA	2006.	M2, Z1	1736	10 Črnomerec
43	UPU DEGIDOVEC	2008.	S, M1, D4, D5, K1, R2, Z1	2790	11 Gornja Dubrava
44	UPU OPOROVEC - JUG	2012.	D, D5, Z1	-	11 Gornja Dubrava
45	UPU OPOROVEČKA - SJEVER	2006.	M1, Z1	1875	11 Gornja Dubrava
46	UPU TVORNICA AUTOBUSA	2008.	M1, S, K, Z1	950	11 Gornja Dubrava
47	UPU DUBRAVA CENTAR	2013.	M1, M2, D, D1, D4, D5, Z1	1940	11 Gornja Dubrava
48	UPU "TOZ"	2009.	M1, M2, D4, R1, Z1	2234	13 Stenjevec
49	UPU JANKOMIR - MALEŠNICA	2008.	M1, M2, D, Z1	8500	13 Stenjevec
50	UPU ORANICE - TEP - TEMATSKI PARK	2005.	M1, M2, D4, D5, Z1, Z3	37300	13 Stenjevec
51	DPU STAMBENOG NASELJA NA LOKACIJI VOJARNE ŠPANSKO - ORANICE	2003.	S, M1, D4, D5, K1, Z1, R2	5000	13 Stenjevec
52	UPU SAVSKA OPATOVINA	2005.	M1, M2, D4, Z1	1800	13/9 Stenjevec/Trešnjevka - jug
53	UPU PREČKO ZAPAD	2009.	M1, M2, D4, Z1	/	13/9 Stenjevec/Trešnjevka - jug
54	UPU PODRUČJA NEKADAŠNJE TVORNICE CEMENTA U PODSUSEDU	1999.	S, M1, D, G, K1, R2	/	14 Podsused - Vrapče
55	UPU DUBRAVICA - KARAŽNIK	2005.	M1, M2, D4, D5, R1, R2, Z1, K1	1600	14 Podsused - Vrapče
56	UPU JANKOMIR - PRISAVIŠĆE	2008.	M1, D, R1	7000	14/13 Podsused - Vrapče/Stenjevec
57	UPU DIJELA NASELJA POPOVEC	2005.	M1, M2, D3, D4, R1, Z1	890	16 Sesvete
58	UPU SELČINA - SJEVER	2008.	S, M1, D2, D4, Z2	950	16 Sesvete
59	UPU STARO BRESTJE-DELEC	2006.	M1, D3, D4, D5, K1, Z1	639	16 Sesvete
60	UPU NOVO BRESTJE - ZAPAD	2006.	M1, M2, Z1	1950	16 Sesvete
61	UPU GAJIŠĆE - JUG	2008.	S, M1, D4, Z1	1350	16 Sesvete
62	UPU ZONA CIGLANA - SESVETE	2008.	M, M1, Z1	700	16 Sesvete
63	UPU SREDIŠTE SESVETA	1999.	/	/	16 Sesvete
64	UPU SESVETSKA SELNICA - JUG	2008.	M1, D4, D5, D8, Z1	2650	16 Sesvete
65	DPU FARMA SESVETSKI KRALJEVEC	2006.	S, D4, D5, K, T, R, Z1	3990	16 Sesvete
66	DPU SOPNICA - JELKOVEC	2003.	S, M1, D4, D5, D6, D7, D8, K2, K3, K4, Z1	8166	16 Sesvete
67	UPU USA ŠKOLA	2011.	S, D, D4, D5, R2, Z1	360	17 Brezovica

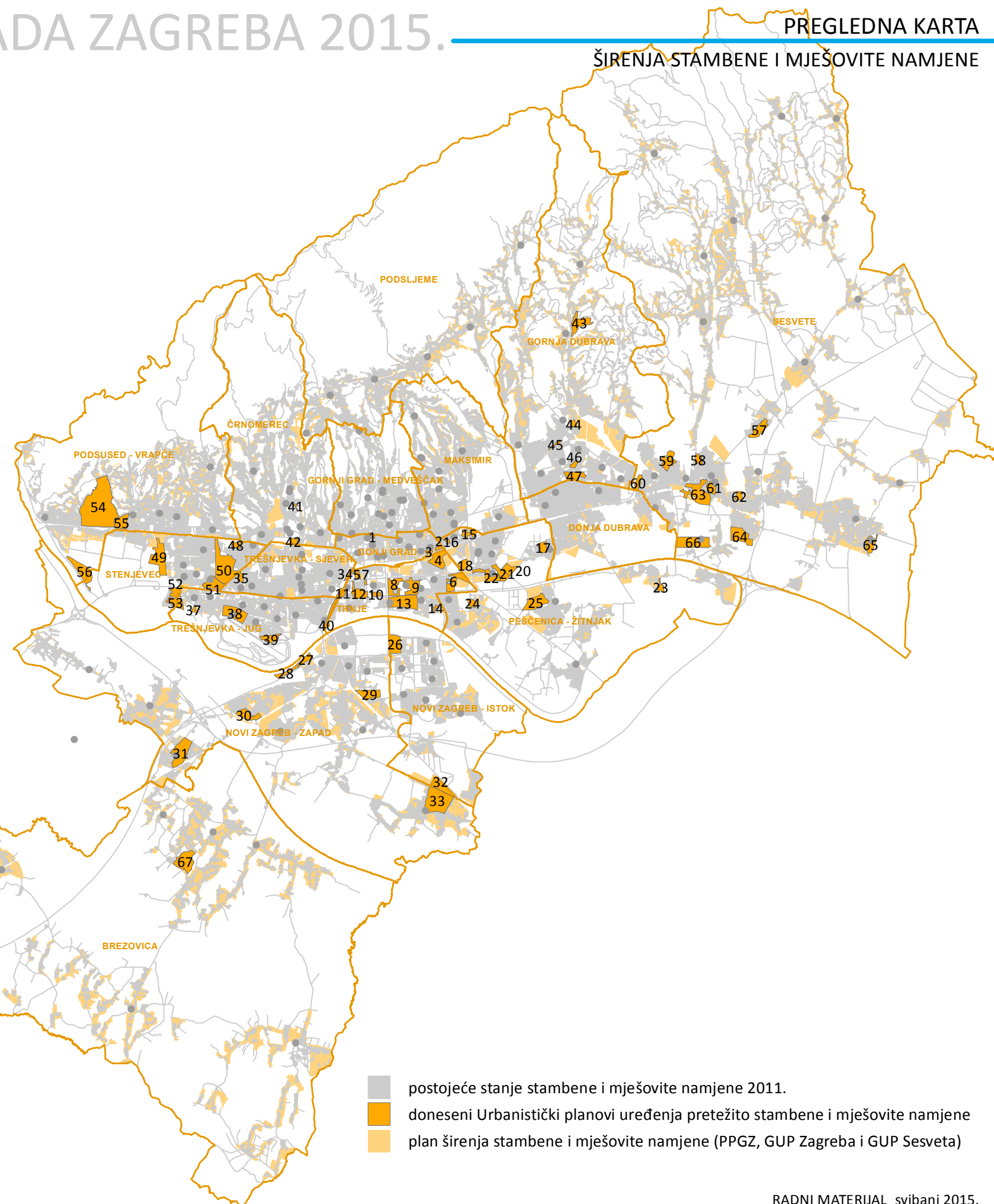

postojeće stanje stambene i mješovite namjene 2011.
 doneseni Urbanistički planovi uređenja pretežito stambene i mješovite namjene
 plan širenja stambene i mješovite namjene (PPGZ, GUP Zagreb i GUP Sesveta)

REDNI BROJ	REDNI BROJ OSNOVNE ŠKOLE	REDNI BROJ PODRUČNE ŠKOLE	NAZIV OSNOVNE ŠKOLE	ADRESA	BROJ UČENIKA	BROJ RAZREDNIH ODJELA	PRODUŽENI BORAVAK (PREMA RAZREDIMA)	PO SMJENAMA	VRSTA ODGOJNO - OBRAZOVNE USTANOVE
1	1.1.		IVANA GUNDULIĆA	Gundulićeva 23a	189 Mađari 16	9 2	I. / II. / III. / IV.	1 smjena	REDOVNA ŠKOLA
2	1.2.		IZIDORA KRŠNJAVOGA	Kršnjavoga 2	565 BO 200	24 8	I. / II. / III.	1 smjena	REDOVNA ŠKOLA
3	1.3.		JOSIPA JURJA STROSSMAYERA	Varšavska 18	462	23	I. / II.	2 smjene	REDOVNA ŠKOLA
4	1.4.		PETRA ZRINSKOGA	Krajiška 9	601 BO 40	26 2	I. / II. / III.	1 smjena	REDOVNA ŠKOLA
5	1.5.		MATKA LAGINJE	Ul. Matka Laginje 13	451	21	I. / II. / III.	1 smjena	REDOVNA ŠKOLA
6	1.6.		DR. IVANA MERZA	Račkoga 4	430	20	I. / II. / III. / IV.	1 smjena	REDOVNA ŠKOLA
7	1.7.		SILVIJA STRAHIMIRA KRANJIČEVIĆA	Bogišićeva 13	575	25	I. / II. / III.	2 smjene	REDOVNA ŠKOLA
8	1.8.		POLIKLINIKA ZA REHABILITACIJU SLUŠANJA I GOVORA SUVAG	Kneza Ljudevita Posavskog 10	252	33			POSEBNA USTANOVA ZA DJECU S TEŠKOĆAMA
9	1.9.		LAUDER - HUGO KON	Trg Katarine Zrinske 2	53	8			PRIVATNA ŠKOLA
10	1.10.		GLAZBENA ŠKOLA VATROSLAVA LISINSKOG	Gundulićeva 4	413	28			UMJETNIČKA ŠKOLA
11	1.11.		GLAZBENA ŠKOLA BRKANOVIĆ	Trg kralja Tomislava 18	5	1			UMJETNIČKA ŠKOLA
12	1.12.		GLAZBENA ŠKOLA PAVLA MARKOVCA	Trg žrtava fašizma 9	519	41			UMJETNIČKA ŠKOLA
13	1.13.		ŠKOLA SUVREMENOG PLESA ANE MALETIĆ	Matka Laginje 13	139	11			UMJETNIČKA ŠKOLA



1:15.000

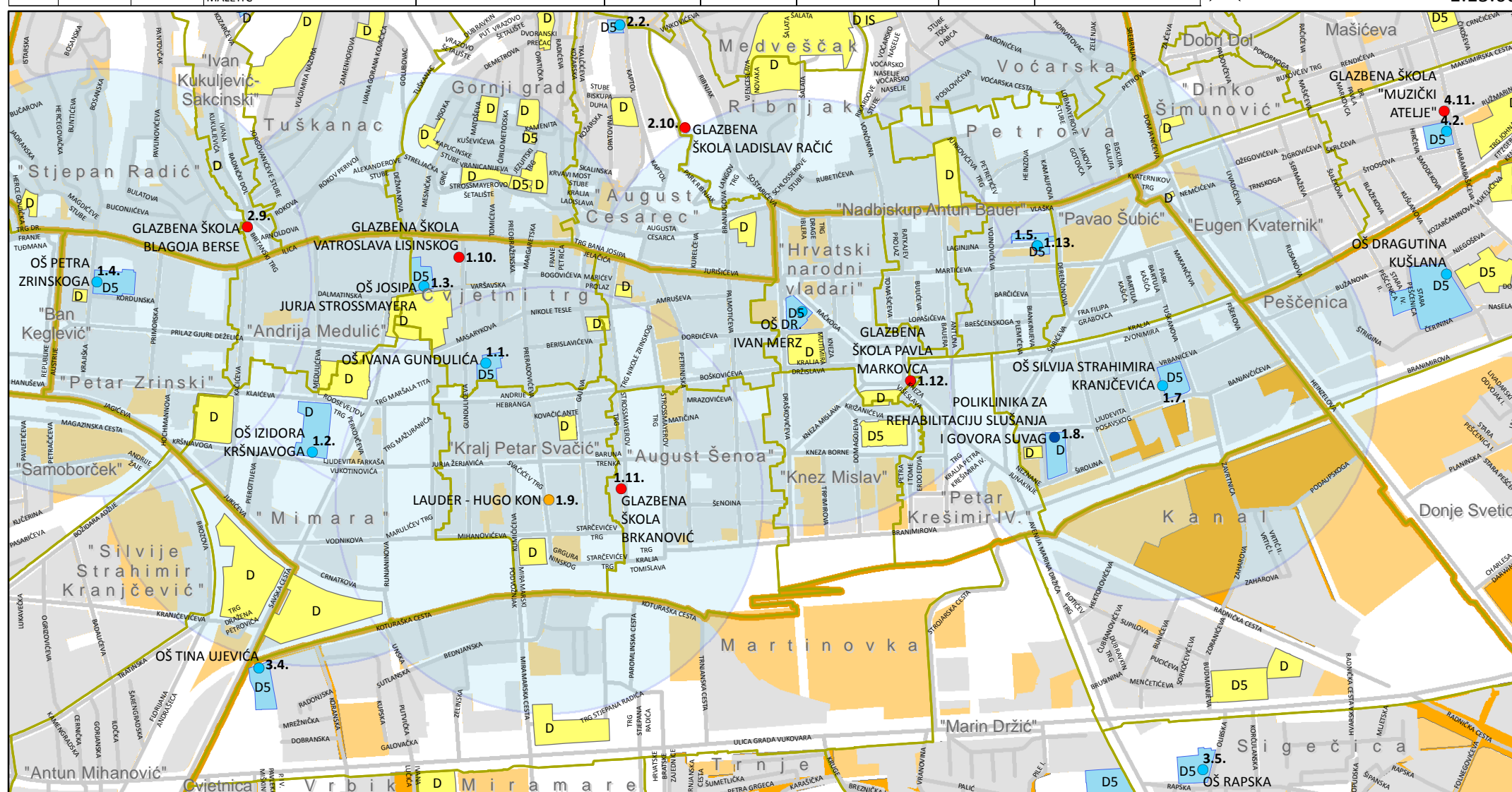

- redovna škola
- posebna ustanova za djecu s teškoćama
- privatna škola
- umjetnička škola
- ustanova socijalne skrbi
- dječji dom
- vjerska škola
- radijus gravitacije 600 m
- javna i društvena namjena - školska D5 / planirana
- javna i društvena namjena - školska D5 / postojeća
- postojeće stanje stambene i mješovite namjene 2011.
- doneseni UPU-i pretežito stambene i mješovite namjene
- plan širenja stambene i mješovite namjene
- mjesni odbor
- gradska četvrt

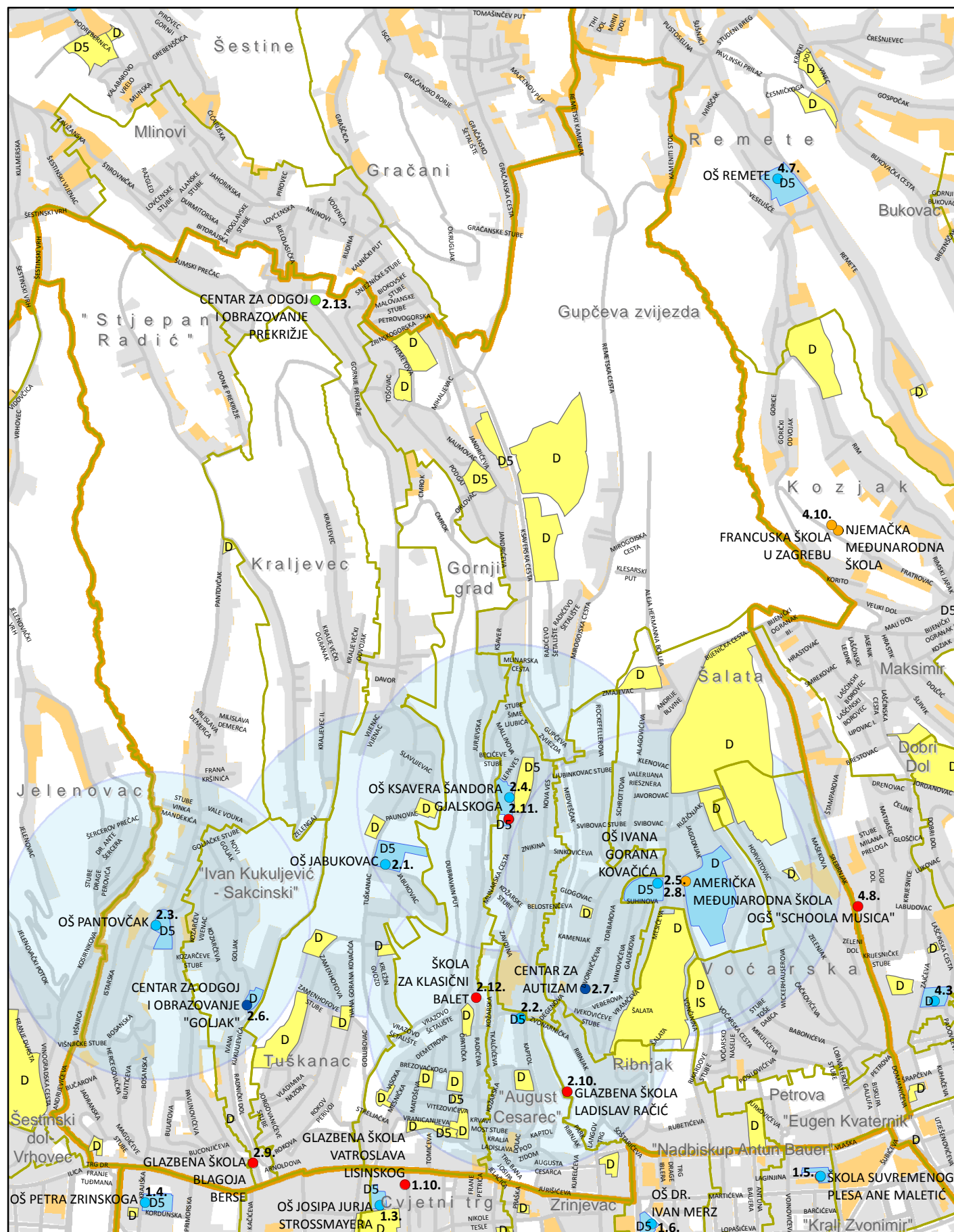

REDNI BROJ	REDNI BROJ OSNOVNE ŠKOLE	REDNI BROJ PODRUČNE ŠKOLE	NAZIV OSNOVNE ŠKOLE	ADRESA	BROJ UČENIKA	BROJ RAZREDNIH ODJELA	PRODUŽENI BORAVAK (PREMA RAZREDIMA)	PO SMJENAMA	VISTA ODGOJNO - OBRAZOVNE USTANOVE
1	1.1.		IVANA GUNDULIĆA	Gundulićeva 23a	189 Mađari 16	9 2	I. / II. / III. / IV.	1 smjena	REDOVNA ŠKOLA
2	1.2.		IZIDORA KRŠNJAVAOGA	Kršnjavoga 2	565 BO 200	24 8	I. / II. / III.	1 smjena	REDOVNA ŠKOLA
3	1.3.		JOSIPA JURJA STROSSMAYERA	Varšavska 18	462	23	I. / II.	2 smjene	REDOVNA ŠKOLA
4	1.4.		PETRA ZRINSKOGA	Krajiška 9	601 BO 40	26 2	I. / II. / III.	1 smjena	REDOVNA ŠKOLA
5	1.5.		MATKA LAGINJE	Ul. Matka Laginje 13	451	21	I. / II. / III.	1 smjena	REDOVNA ŠKOLA
6	1.6.		DR. IVANA MERZA	Račkoga 4	430	20	I. / II. / III. / IV.	1 smjena	REDOVNA ŠKOLA
7	1.7.		SILVIJA STRAHIMIRA KRANIČEVIĆA	Bogišićeva 13	575	25	I. / II. / III.	2 smjene	REDOVNA ŠKOLA
8	1.8.		POLIKLINIKA ZA REHABILITACIJU SLUŠANJA I GOVORA SUVAG	Kneza Ljudevita Posavskog 10	252	33			POSEBNA USTANOVA ZA DJECU S TEŠKOĆAMA
9	1.9.		LAUDER - HUGO KON	Trg Katarine Zrinske 2	53	8			PRIVATNA ŠKOLA
10	1.10.		GLAZBENA ŠKOLA VATROSLAVA LISINSKOG	Gundulićeva 4	413	28			UMJETNIČKA ŠKOLA
11	1.11.		GLAZBENA ŠKOLA BRKANOVIĆ	Trg kralja Tomislava 18	5	1			UMJETNIČKA ŠKOLA
12	1.12.		GLAZBENA ŠKOLA PAVLA MARKOVCA	Trg žrtava fašizma 9	519	41			UMJETNIČKA ŠKOLA
13	1.13.		ŠKOLA SUVREMENOG PLESA ANE MALETIĆ	Matka Laginje 13	139	11			UMJETNIČKA ŠKOLA

- redovna škola
- posebna ustanova za djecu s teškoćama
- privatna škola
- umjetnička škola
- ustanova socijalne skrbi
- dječji dom
- vjerska škola
- radijus gravitacije 600 m
- javna i društvena namjena - školska D5 / planirana
- javna i društvena namjena - školska D5 / postojeća
- postojeće stanje stambene i mješovite namjene 2011.
- doneseni UPU-i pretežito stambene i mješovite namjene
- plan širenja stambene i mješovite namjene
- mjesni odbor
- gradska četvrt



REDNI BROJ	REDNI BROJ OSNOVNE ŠKOLE	REDNI BROJ PODRUČNE ŠKOLE	NAZIV OSNOVNE ŠKOLE	ADRESA	BROJ UČENIKA	BROJ RAZREDNIH ODJELA	PRODUŽENI BORAVAK (PREMA RAZREDIMA)	PO SMJENAMA	VISTA ODGOJNO - OBRAZOVNE USTANOVE
27	3.1.		CVJETNO NASELJE	Cvjetna cesta 17	327	17	I. / II. / III. / IV.	1 smjena	REDOVNA ŠKOLA
28	3.2.		JURE KAŠTELANA	Ul. Vladimira Ruždjaka 2a	532	25	I. / II.	2 smjene	REDOVNA ŠKOLA
29	3.3.		GRIGORA VITEZA	Kruge 46	172 šl. 10	10 8	I. / II. / III.	1 smjena	REDOVNA ŠKOLA
30	3.4.		TINA UJEVIĆA	Koturaška 75	286	16	I. / II. / III.	2 smjene	REDOVNA ŠKOLA
31	3.5.		RAPSKA	Rapska 3	376	19	I. / II.	2 smjene	REDOVNA ŠKOLA
32	3.6.		MARINA DRŽIĆA	Nalješkovićeva 4	324	15	I. / II. / III.	1 smjena	REDOVNA ŠKOLA
33	3.7.		DAVORINA TRSTENJAKA	Krčka 3	297	15	I. / II. / III.	2 smjene	REDOVNA ŠKOLA
34		3.7.1.	SAVSKA	Savska cesta 77	90	5	I. / II. / III.	2 smjene	REDOVNA ŠKOLA
35	3.8.		TRNJANSKA	Trnjanska cesta 99	178	8	I. / II. / III.	1 smjena	REDOVNA ŠKOLA

1:20.000

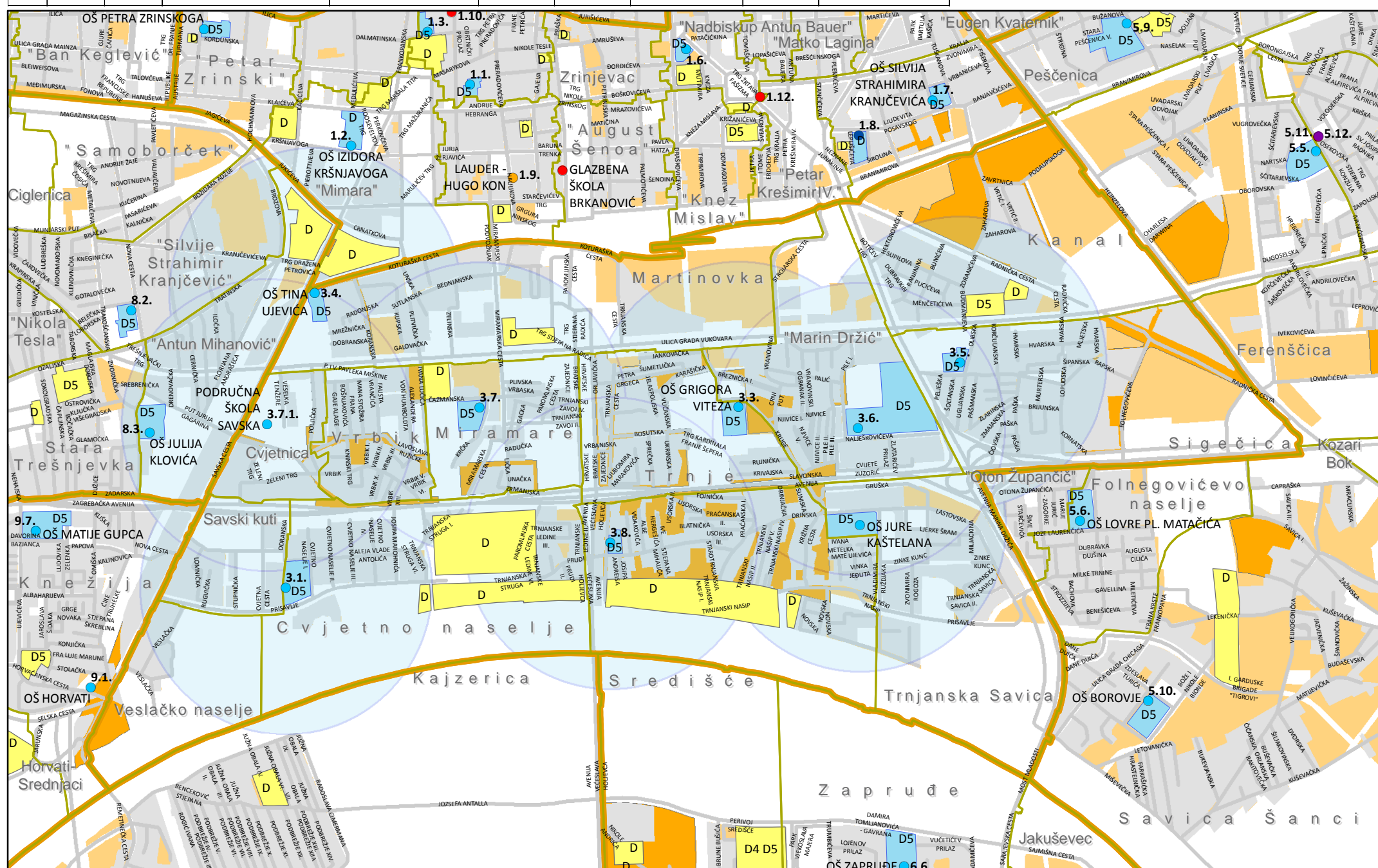

- redovna škola
- posebna ustanova za djecu s teškoćama
- privatna škola
- umjetnička škola
- ustanova socijalne skrbi
- dječji dom
- vjerska škola
- radijus gravitacije 600 m
- javna i društvena namjena - školska D5 / planirana
- javna i društvena namjena - školska D5 / postojeća
- postojeće stanje stambene i mješovite namjene 2011.
- doneseni UPU-i pretežito stambene i mješovite namjene
- plan širenja stambene i mješovite namjene
- mjesni odbor
- gradska četvrt

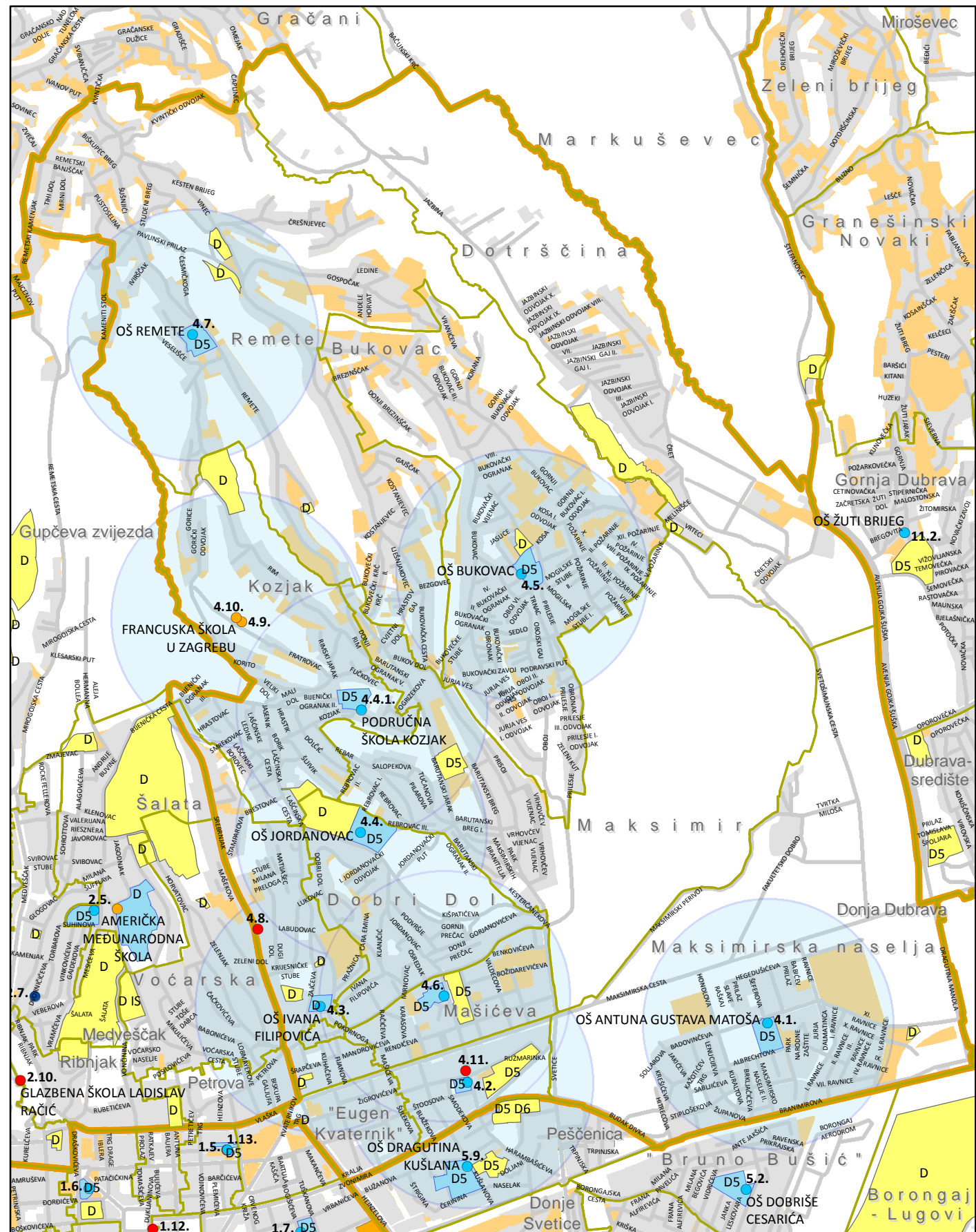

REDNI BROJ	REDNI BROJ OSNOVNE ŠKOLE	REDNI BROJ PODRUČNE ŠKOLE	NAZIV OSNOVNE ŠKOLE	ADRESA	BROJ UČENIKA	BROJ RAZREDNIH ODJELA	PRODUŽENI BORAVAK (PREMA RAZREDIMA)	PO SMJENAMA	VRSTA ODGOJNO - OBRAZOVNE USTANOVE
36	4.1.		ANTUNA GUSTAVA MATOŠA	Al. A. Augustinčića 12	580	28	I. / II. / III.	2 smjene	REDOVNA ŠKOLA
37	4.2.		AUGUSTA HARAMBAŠIĆA	Harambašićeva 18	329	17	I. / II. / III.	2 smjene	REDOVNA ŠKOLA
38	4.3.		IVANA FILIPOVIĆA	Ivana Filipovićeva 1	279	16	I. / II.	2 smjene	REDOVNA ŠKOLA
39	4.4.		JORDANOVAC	Jordanovac 108	401	18	I. / II. / III.	1 smjena	REDOVNA ŠKOLA
40		4.4.1.	KOZJAK	Kozjak 27	91 BO 205	5 BO 16	I. / II. / III.	1 smjena	REDOVNA ŠKOLA
41	4.5.		BUKOVAC	Trnac 42	669	31	I. / II.	2 smjene	REDOVNA ŠKOLA
42	4.6.		VLADIMIRA NAZORA	Jordanovac 23	484	23	I. / II.	2 smjene	REDOVNA ŠKOLA
43	4.7.		REMETE	Remete 99a	624	98	I. / II. / III.	2 smjene	REDOVNA ŠKOLA
44	4.8.		OSNOVNA GLAZBENA ŠKOLA 'SCHOLA MUSICA'	Srebrnjak 66	34	6			UMJETNIČKA ŠKOLA
45	4.9.		NJEMAČKA MEĐUNARODNA ŠKOLA	Fratrovac 36	74	8			PRIVATNA ŠKOLA
46	4.10.		FRANCUSKA ŠKOLA U ZAGREBU	Fratrovac 36	83	8			PRIVATNA ŠKOLA
47	4.11.		GLAZBENA ŠKOLA 'MUZIČKI ATELJE'	Harambašićeva ul. 14	26	3			UMJETNIČKA ŠKOLA

- redovna škola
- posebna ustanova za djecu s teškoćama
- privatna škola
- umjetnička škola
- ustanova socijalne skrbi
- dječji dom
- vjerska škola
- radijus gravitacije 600 m
- javna i društvena namjena - školska D5 / planirana
- javna i društvena namjena - školska D5 / postojeća
- postojeće stanje stambene i mješovite namjene 2011.
- doneseni UPU-i pretežito stambene i mješovite namjene
- plan širenja stambene i mješovite namjene
- mjesni odbor
- gradska četvrt

REDNI BROJ	REDNI BROJ OSNOVNE ŠKOLE	REDNI BROJ PODRUČJE ŠKOLE	NAZIV OSNOVNE ŠKOLE	ADRESA	BROJ UČENIKA	BROJ RAZREDNIH ODIJELA	PROGLAŠENI BORAVAK (PREMA RAZREDIMA)	PO SMJENAMA	VRSTA ODGOJNO - OBRAZOVNE USTANOVE
48	5.1.		AUGUSTA CESARCA	II Ferenšćica 9a	316	16	I. / II.	2 smjene	REDOVNA ŠKOLA
49	5.2.		DOBRIŠE CESARIĆA	K. Š. Đalskoga 29	317	16	I. / II. / III.	2 smjene	REDOVNA ŠKOLA
50	5.3.		ŽITNJAK	I. Petruševac 1	591 čl. 7 11	25 čl. 7 1		2 smjene	REDOVNA ŠKOLA
51	5.4.		VUKOMEREC	Porečka 7c	583	26	I. / II.	2 smjene	REDOVNA ŠKOLA
52	5.5.		FRANA KRISTE FRANKOPANA	Ivaničgradska 24	429 čl. 7 11	22 čl. 7 2	I. / II. / III.	2 smjene	REDOVNA ŠKOLA
53	5.6.		LOVRE PL. MATAČIĆA	Joze Laurenčića 1	349	18	I. / II. / III.	1 smjena	REDOVNA ŠKOLA
54	5.7.		PETRA PRERADOVIĆA	Zapojska 32	419	18	I. / II. / III.	1 smjena	REDOVNA ŠKOLA
55	5.8.		DR. VINKA ŽGANCA	Nede Krmpotić 7 / Kozari bok, IX. odvojak bb	697	32		2 smjene	REDOVNA ŠKOLA
56	5.9.		DRAGUTINA KUŠLANA	Kušlanova 52	327	15	I. / II. / III.	2 smjene	REDOVNA ŠKOLA
57	5.10.		BOROVJE	Davora Zbiljskog 7	369	17	I. / II.	2 smjene	REDOVNA ŠKOLA
58	5.11.		PRVA KATOLIČKA OSNOVNA ŠKOLA U GRADU ZAGREBU	Ivaničgradska 41a	163	9			PRIVATNA ŠKOLA
59	5.12.		GLAZBENA ŠKOLA ZLATKA BALOKOVIĆA	Ivaničgradska 41a	280	25			UMJETNIČKA ŠKOLA
			IVANJA REKA						IZGRADNJA NOVE ŠKOLE

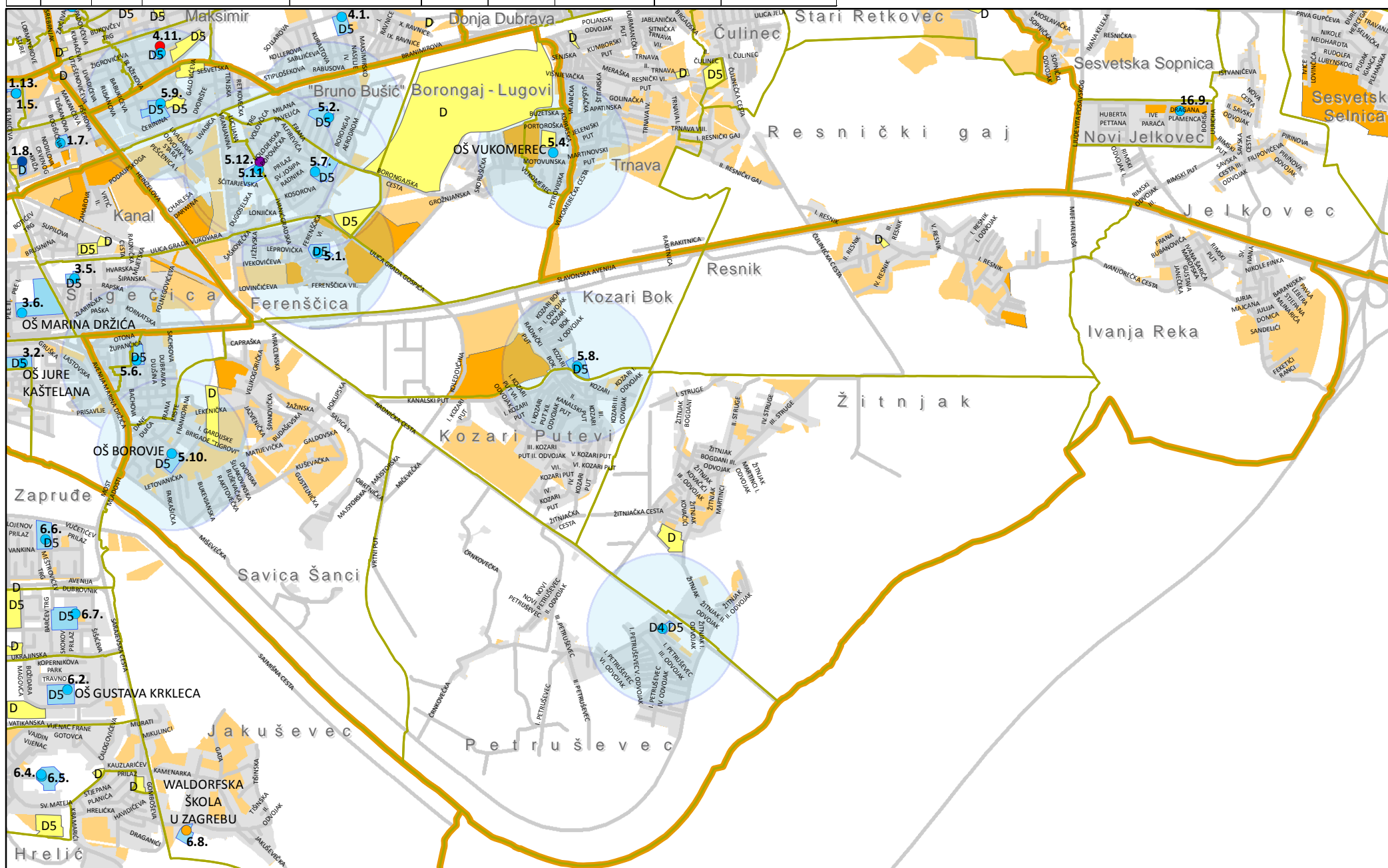

- redovna škola
- posebna ustanova za djecu s teškoćama
- privatna škola
- umjetnička škola
- ustanova socijalne skrbi
- dječji dom
- vjerska škola
- radijus gravitacije 600 m
- javna i društvena namjena - školska D5 / planirana
- javna i društvena namjena - školska D5 / postojeća
- postojeće stanje stambene i mješovite namjene 2011.
- doneseni UPU-i pretežito stambene i mješovite namjene
- plan širenja stambene i mješovite namjene
- mjesni odbor
- gradska četvrt



1:40.000

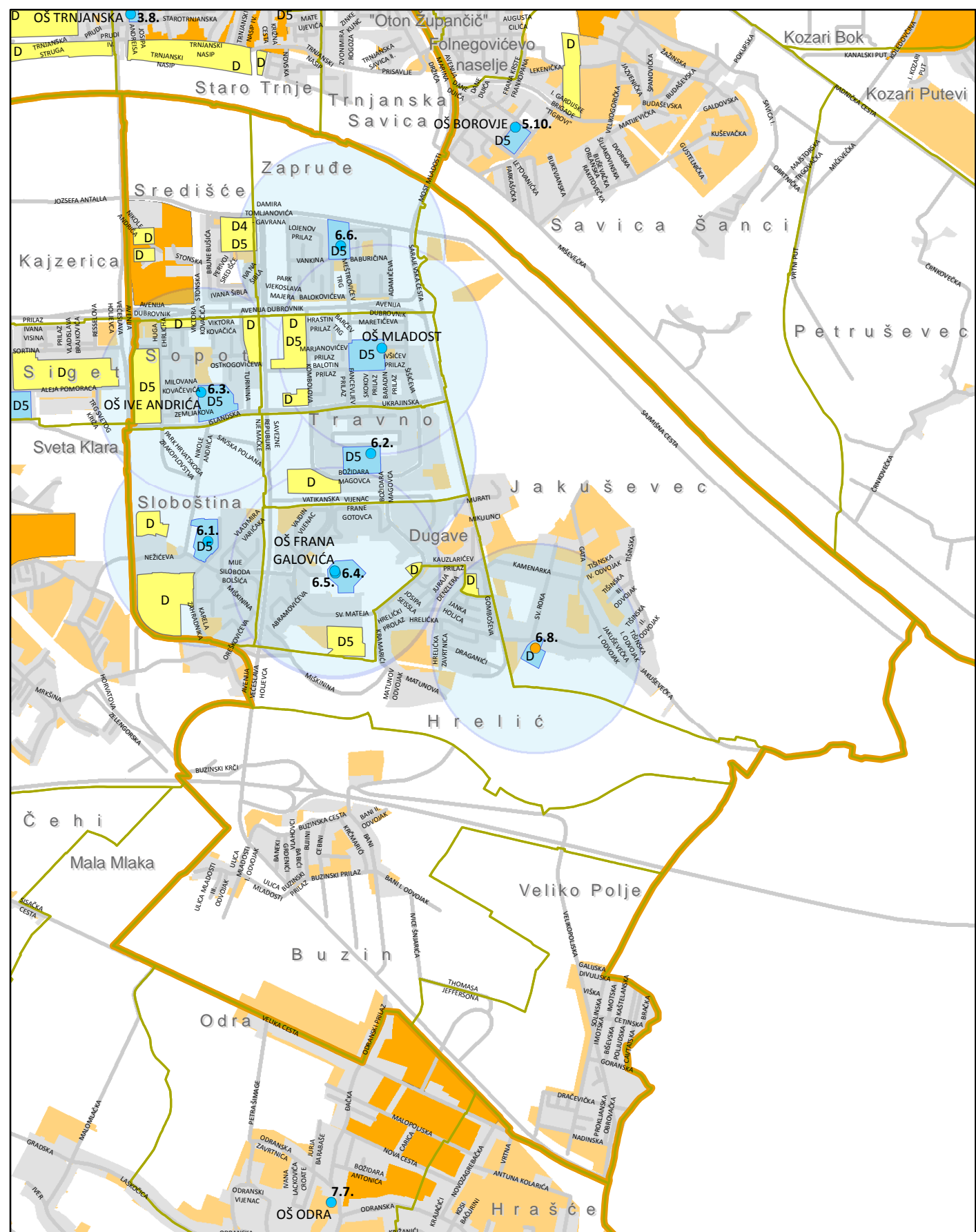

REDNI BROJ	REDNI BROJ OSNOVNE ŠKOLE	REDNI BROJ PODRUČNE ŠKOLE	NAZIV OSNOVNE ŠKOLE	ADRESA	BROJ UČENIKA	BROJ RAZREDNIH ODJELA	PRODUŽENI BORAVAK (PREMA RAZREDIMA)	PO SMENAMA	VISTA ODGOJNO - OBRAZOVNE USTANOVE
60	6.1.		OTOK	Stjepana Gradića 4	411	19	I. / II. / III.	1 smjena	REDOVNA ŠKOLA
61	6.2.		GUSTAVA KRKLECA	Ul. Božidara Magovca 103	639	30	I. / II. / III.	2 smjene	REDOVNA ŠKOLA
62	6.3.		IVE ANDRIČA	Ul. M. Kovačevića 18	485	24	I. / II. / III.	1 smjena	REDOVNA ŠKOLA
63	6.4.		I. OSNOVNA ŠKOLA DUGAVE	Školski prilaz 7	535 čl. 7 15	24 čl. 7 2	I. / II.	2 smjene	REDOVNA ŠKOLA
64	6.5.		FRANA GALOVIČA	Školski prilaz 7	630	26	I. / II.	2 smjene	REDOVNA ŠKOLA
65	6.6.		ZAPRUDE	Meštrovjevi trg 8a	424	19	I. / II. / III.	1 smjena	REDOVNA ŠKOLA
66	6.7.		MLADOST	Karamanov prilaz 3	484	23	I. / II. / III.	1 smjena	REDOVNA ŠKOLA
67	6.8.		WALDORFSKA ŠKOLA U ZAGREBU	Jakuševečka 6	90	8			PRIVATNA ŠKOLA
			JAKUŠEVAC						IZGRADNJA NOVE ŠKOLE
			SREDIŠĆE						IZGRADNJA NOVE ŠKOLE

- redovna škola
- posebna ustanova za djecu s teškoćama
- privatna škola
- umjetnička škola
- ustanova socijalne skrbi
- dječji dom
- vjerska škola
- radijus gravitacije 600 m
- javna i društvena namjena - školska D5 / planirana
- javna i društvena namjena - školska D5 / postojeća
- postojeće stanje stambene i mješovite namjene 2011.
- doneseni UPU-i pretežito stambene i mješovite namjene
- plan širenja stambene i mješovite namjene
- mjesni odbor
- gradska četvrt



REDNI BROJ	BROJ OSNOVNE ŠKOLE	BROJ PODRUČNE ŠKOLE	NAZIV OSNOVNE ŠKOLE	ADRESA	BROJ UČENIKA	BROJ KAZNEDNIH ODJELA	PROČUŠNI BODANIK (PREMA RAZREDIMA)	PO SMJENAMA	VRSTA ODDJELNO - OBRAZOVNE USTANOVE
68	7.1.		SAVSKI GAJ	Remetinečka cesta 64a	814	34	I. / II.	2 smjene	REDOVNA ŠKOLA
69	7.2.		BRACE RADIĆ	Ul. Šenoje Branke 12	442	21	I. / II. / III.	2 smjene	REDOVNA ŠKOLA
70	7.3.		LUČKO	Puškariceva 102	591	25		2 smjene	REDOVNA ŠKOLA
71		7.3.1.	JEŽDOVEC	Ježdovečka 34	67	4		1 smjena	REDOVNA ŠKOLA
72		7.3.2.	STUPNIK	Ul. Sv. Benedikta 31	90	5		1 smjena	REDOVNA ŠKOLA
73	7.4.		TRNSKO	Trnsko 25	552	25	I. / II. / III.	2 smjene	REDOVNA ŠKOLA
74	7.5.		SVETA KLARA	Sv. Klara, Mrkšina 42	556	26	I. / II.	2 smjene	REDOVNA ŠKOLA
75	7.6.		VEČESLAVA HOLJEVCA	Siget 23	400	20	I. / II. / III.	2 smjene	REDOVNA ŠKOLA
76	7.7.		ODRA	Odra, Bačka 5	309	16		2 smjene	REDOVNA ŠKOLA
77	7.8.		KAJZERICA	Ulica Žarka Dolinara 9	321	14	I. / II. / III.	1 smjena	REDOVNA ŠKOLA
78		17.1.5.	HRVATSKI LESKOVAC	Potočna 9 (pri DV)	76	4		1 smjena	REDOVNA ŠKOLA
			BLATO						IZGRADNJA NOVE ŠKOLE

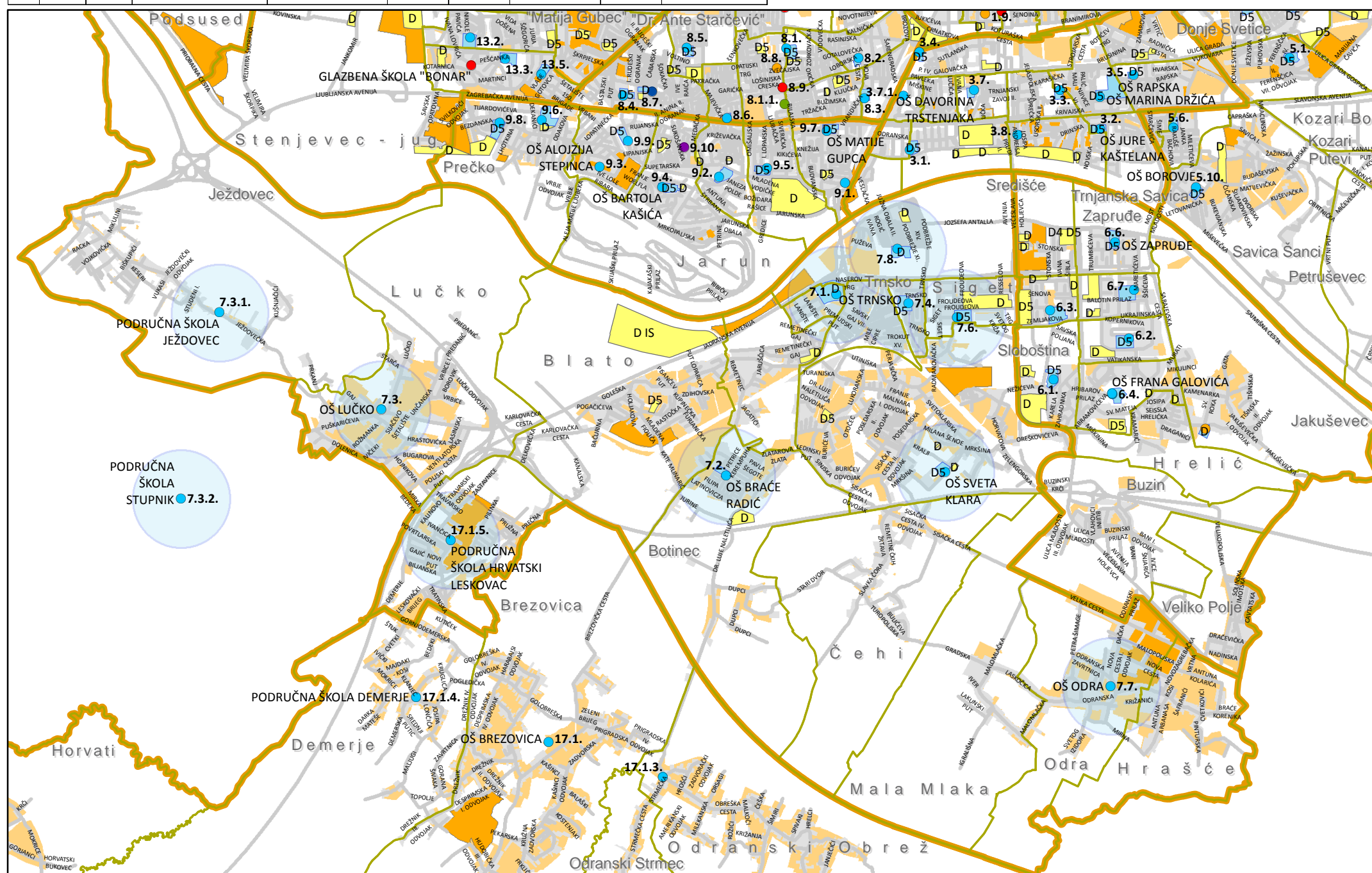

- redovna škola
- posebna ustanova za djecu s teškoćama
- privatna škola
- umjetnička škola
- ustanova socijalne skrbi
- dječji dom
- vjerska škola
- radijus gravitacije 600 m
- javna i društvena namjena - školska D5 / planirana
- javna i društvena namjena - školska D5 / postojeća
- postojeće stanje stambene i mješovite namjene 2011.
- doneseni UPU-i pretežito stambene i mješovite namjene
- plan širenja stambene i mješovite namjene
- mjesni odbor
- gradska četvrt

79	8.1.		AUGUSTA ŠENOE	Selska cesta 95	734	32	I. / II. / III.	2 smjene	REDOVNA ŠKOLA
80	8.1.1.		DJEČJI DOM A.G. MATOŠ	Selska cesta 132	20	2		1 smjena	DJEČJI DOM
81	8.2.		KRALJA TOMISLAVA	Nova cesta 92	330	17	I. / II. / III.	1 smjena	REDOVNA ŠKOLA
82	8.3.		JULIJA KLOVIČA	Nova cesta 133	396	19	I. / II. / III.	1 smjena	REDOVNA ŠKOLA
83	8.4.		RUDEŠ	Jablanska 51	647	29	I. / II.	2 smjene	REDOVNA ŠKOLA
84	8.5.		VOLTINO	Vinkovačka 1	407	21	I. / II. / III.	1 smjena	REDOVNA ŠKOLA
85	8.6.		LIUBLJANICA	Svetoivanska 33	335	16	I. / II. / III.	2 smjene	REDOVNA ŠKOLA
86	8.7.		CENTAR ZA ODGOJ I OBRAZOVANJE GOLJAK	Korenička 34	31	5			POSEBNA USTANOVA ZA DJECU S TEŠKOĆAMA
87	8.8.		OSNOVNA MONTESSORI ŠKOLA BARUNICE DEDEE VRANJCZANY	Matka Mandića 2	128	10			PRIVATNA ŠKOLA
88	8.9.		OSNOVNA GLAZBENA ŠKOLA RUDOLFA MATZA	Selska 114	384	32			UMJETNIČKA ŠKOLA
89	8.10.		ŠKOLA ZA BALET I RITMIKU	Zagorska ul. 16	121	13			UMJETNIČKA ŠKOLA

1:20.000

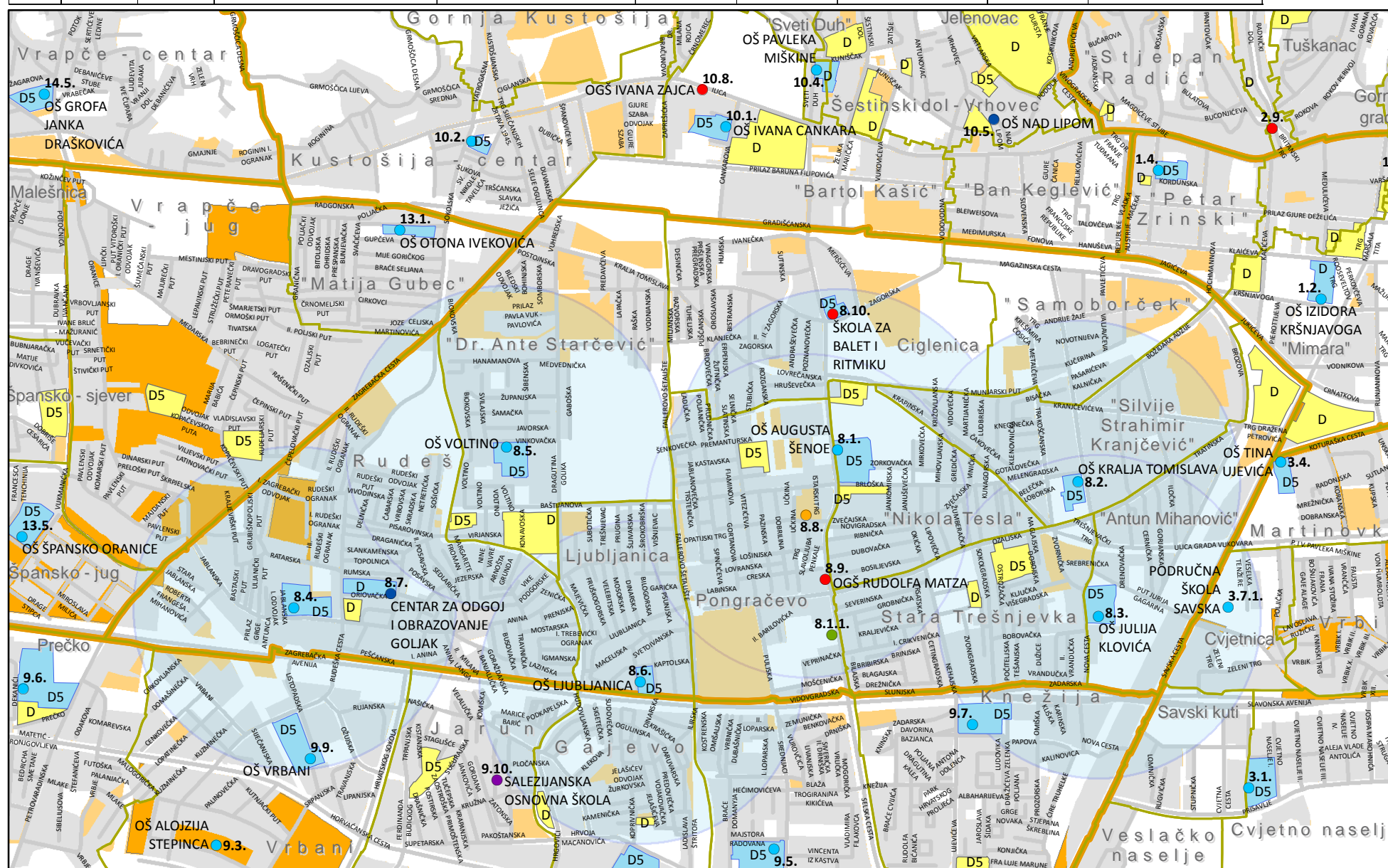

- redovna škola
- posebna ustanova za djecu s teškoćama
- privatna škola
- umjetnička škola
- ustanova socijalne skrbi
- dječji dom
- vjerska škola
- radijus gravitacije 600 m
- javna i društvena namjena - školska D5 / planirana
- javna i društvena namjena - školska D5 / postojeća
- postojeće stanje stambene i mješovite namjene 2011.
- doneseni UPU-i pretežito stambene i mješovite namjene
- plan širenja stambene i mješovite namjene
- mjesni odbor
- gradska četvrt

REDNI BROJ	REDNI BROJ OSNOVNE ŠKOLE	REDNI BROJ PODRUČNE ŠKOLE	NAZIV OSNOVNE ŠKOLE	ADRESA	BROJ UČENIKA	BROJ RAZREDNIH ODJELA	PRODUŽENI BORAVAK (PREMA RAZREDIMA)	PO SMJENAMA	VISTA ODGOJNO - OBRAZOVNE USTANOVE
90	9.1.		HORVATI	Horvaćanska 6	296 čl. 6 2	16 čl. 6 0	I. / II. / III.	2 smjene	REDOVNA ŠKOLA
91	9.2.		IVANA MEŠTROVIĆA	Ul. Martina Pušketa 1	607 čl. 7 3	29 čl. 7 1	I. / II.	1 smjena	REDOVNA ŠKOLA
92	9.3.		ALOJZIJA STEPINCA	Palinovečka 42	511	21	I. / II.	1 smjena	REDOVNA ŠKOLA
93	9.4.		BARTOLA KAŠIĆA	Vrisnička 4	742	33	I. / II.	2 smjene	REDOVNA ŠKOLA
94	9.5.		JOSIPA RAČIĆA	Srednjaci 30	642	29	I. / II. / III.	2 smjene	REDOVNA ŠKOLA
95	9.6.		PREČKO	Dekanići 6	429 čl. 10 14	20 čl. 10 3	I. / II. / III.	2 smjene	REDOVNA ŠKOLA
96	9.7.		MATIJE GUPCA	Ul. Davorina Bazjanca 2	523 ENG 90 MYP 42	24 5 3	I. / II. / III.	2 smjene	REDOVNA ŠKOLA
97	9.8.		NIKOLE TESLE	Matetićeve 67	511	24	I. / II. / III.	1 smjena	REDOVNA ŠKOLA
98	9.9.		VRBANI	Listopadska 8	491	24	I. / II.	2 smjene	REDOVNA ŠKOLA
99	9.10.		SALEZIJSKA OSNOVNA ŠKOLA	Dugoratska 2	19	1			VJERSKA ŠKOLA

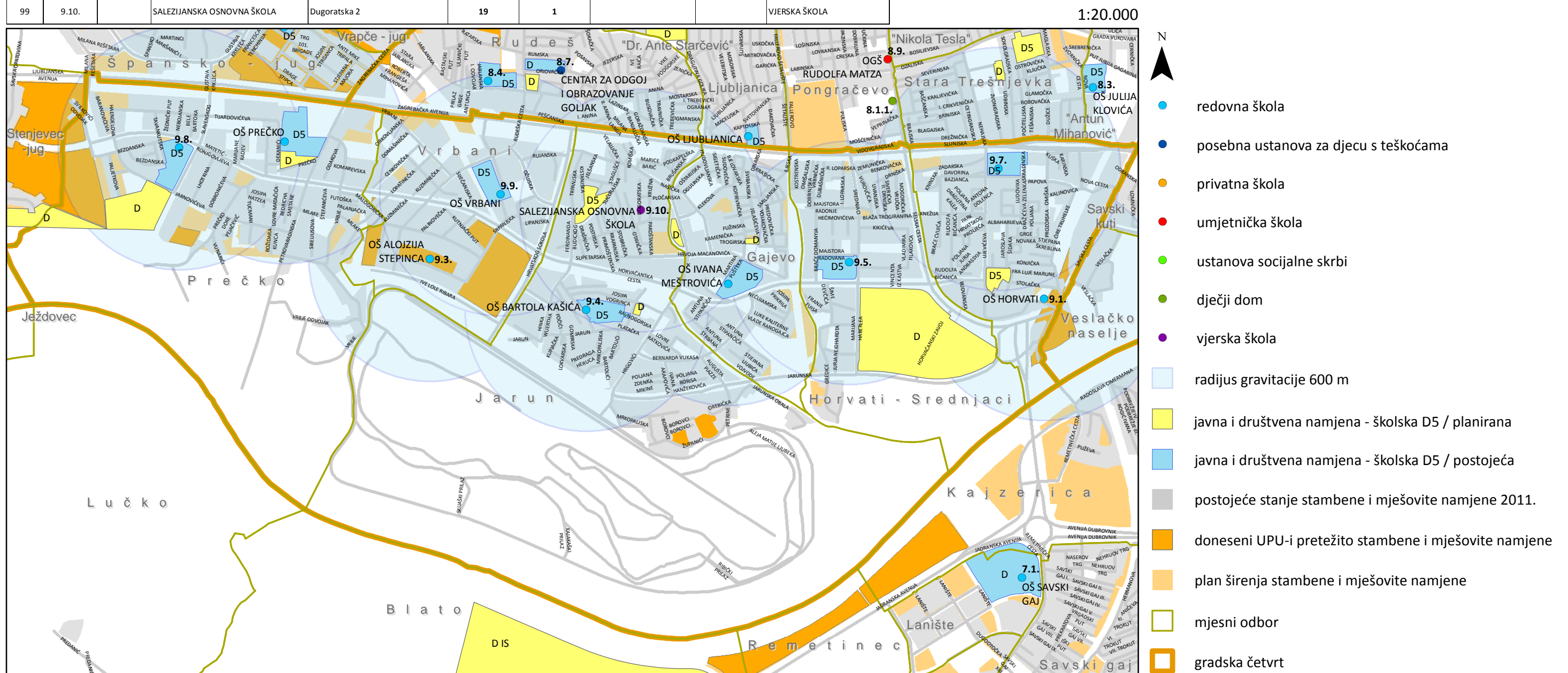

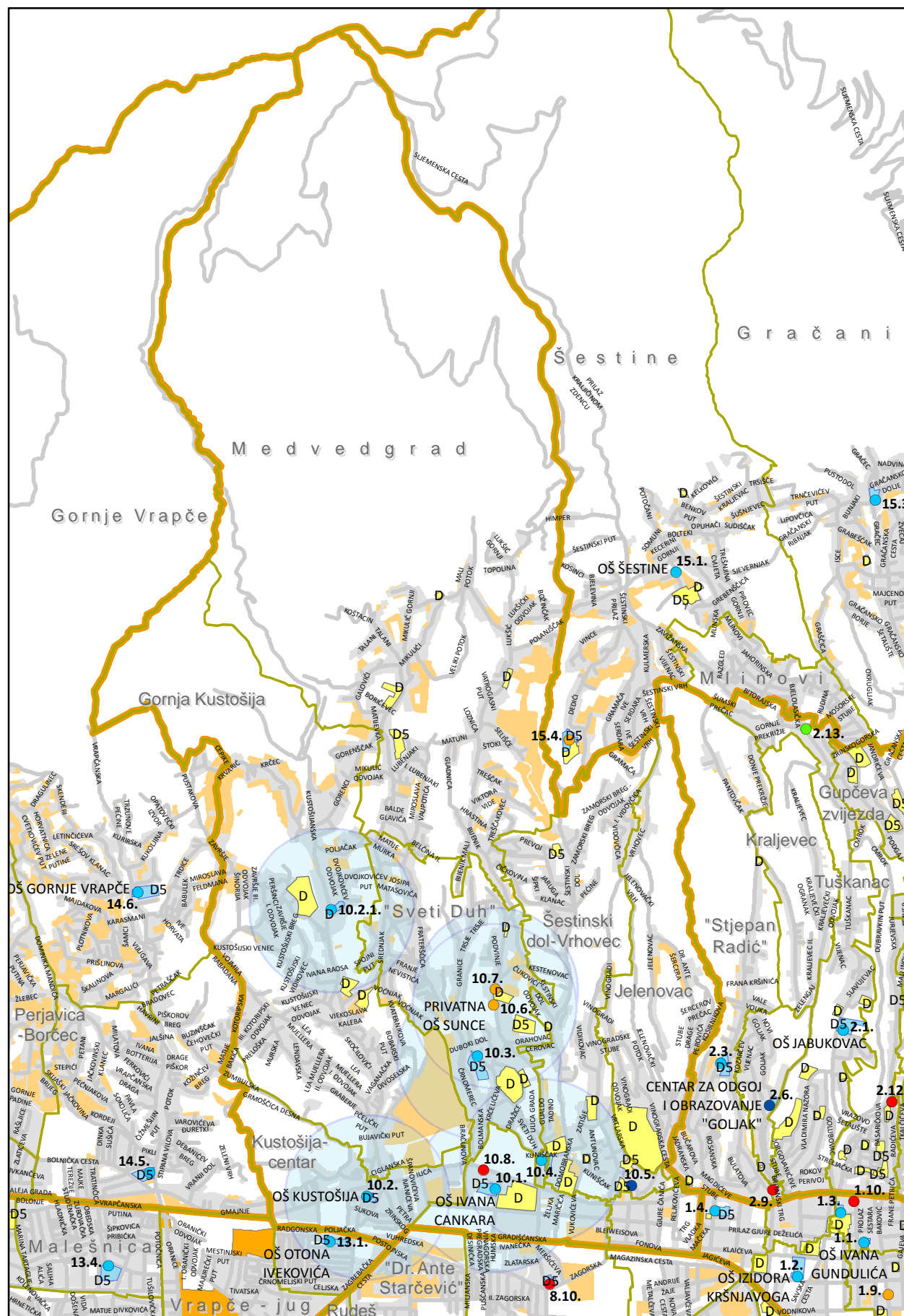

REDNI BROJ	REDNI BROJ OSNOVNE ŠKOLE	REDNI BROJ PODRUČNE ŠKOLE	NAZIV OSNOVNE ŠKOLE	ADRESA	BROJ UČENIKA	BROJ RAZREDNIH ODJELA	PRODUŽENI BORAVAK (PREMA RAZREDIMA)	PO SMJENAMA	VRSTA ODGOJNO - OBRAZOVNE USTANOVE
100	10.1.		IVANA CANKARA	Cankareva 10	430	21	I. / II. / III.	2 smjene	REDOVNA ŠKOLA
101	10.2.		KUSTOŠIJA	Sokolska 7	452	20	I. / II.	2 smjene	REDOVNA ŠKOLA
102		10.2.1.	GORNJA KUSTOŠIJA	Kustošijanska 272	57	4		1 smjena	REDOVNA ŠKOLA
103	10.3.		MEDVEDGRAD	Strma cesta 15	537	24	I. / II.	2 smjene	REDOVNA ŠKOLA
104	10.4.		PAVLEKA MIŠKINE	Sveti Duh 24	593	25	I. / II. / III.	2 smjene	REDOVNA ŠKOLA
105	10.5.		NAD LIPOM	Nad lipom 13	115	20			POSEBNA USTANOVA ZA DJECU S TEŠKOĆAMA
106	10.6.		PRIVATNA OSNOVNA ŠKOLA SUNCE	Sveti Duh 129	0	0			PRIVATNA ŠKOLA
107	10.7.		MEĐUNARODNA OSNOVNA ŠKOLA 'VEDRI OBZORI'	Sveti Duh 122	19	3			PRIVATNA ŠKOLA
108	10.8.		OSNOVNA GLAZBENA ŠKOLA IVANA ZAICA	Ilica 227	152	12			UMJETNIČKA ŠKOLA

- redovna škola
- posebna ustanova za djecu s teškoćama
- privatna škola
- umjetnička škola
- ustanova socijalne skrbi
- dječji dom
- vjerska škola
- radijus gravitacije 600 m
- javna i društvena namjena - školska D5 / planirana
- javna i društvena namjena - školska D5 / postojeća
- postojeće stanje stambene i mješovite namjene 2011.
- doneseni UPU-i pretežito stambene i mješovite namjene
- plan širenja stambene i mješovite namjene
- mjesni odbor
- gradska četvrt

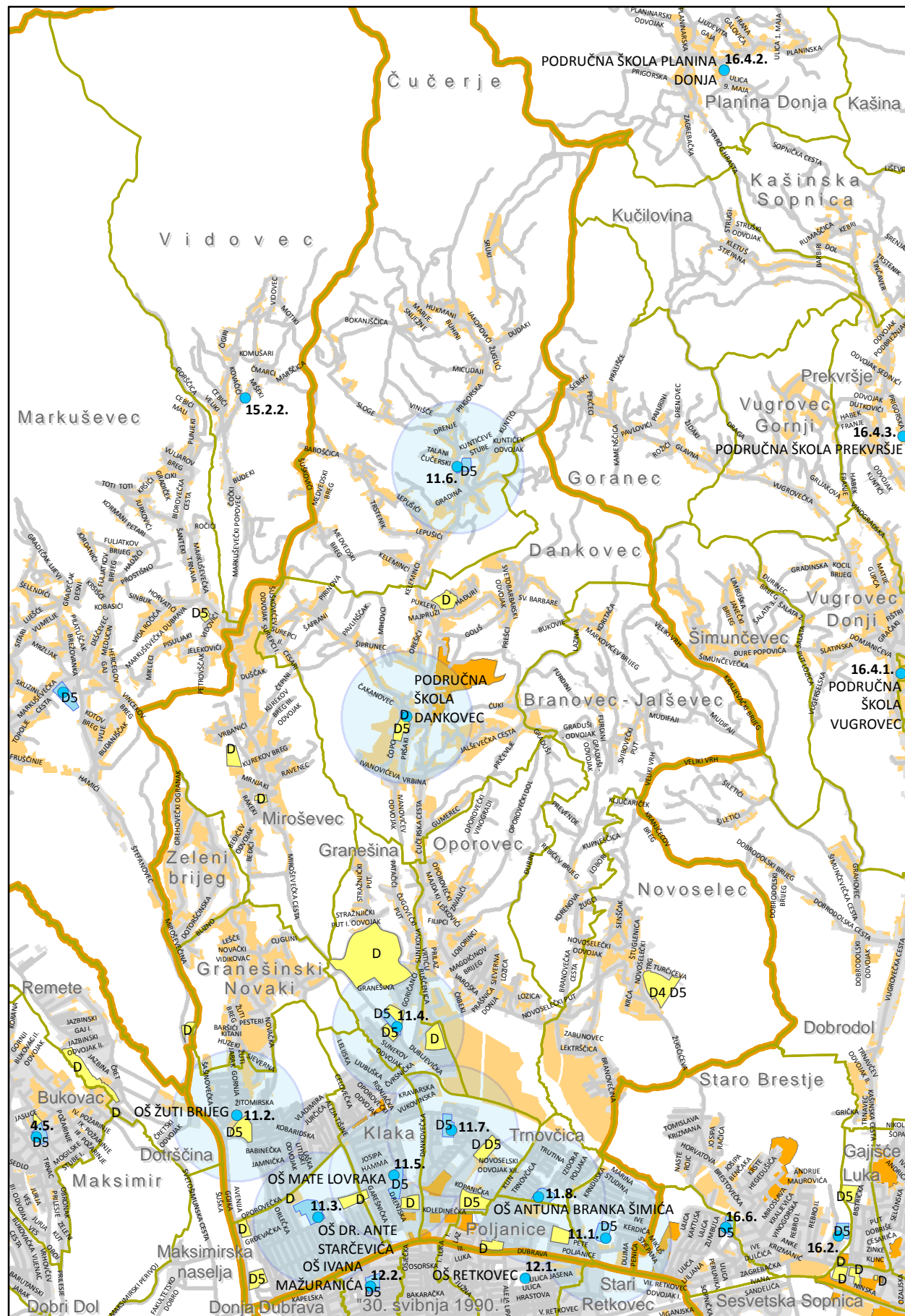

REDNI BROJ	REDNI BROJ OSNOVNE ŠKOLE	REDNI BROJ PODRUČNE ŠKOLE	NAZIV OSNOVNE ŠKOLE	ADRESA	BROJ UČENIKA	BROJ RAZREDNIH ODJELA	PRODUŽENI BORAVAK (PREMA RAZREDIMA)	PO SMJENAMA	VRSTA ODGOJNO - OBRAZOVNE USTANOVE
109	11.1.		ANTUNA MIHANOVIĆA	Dubečka 5	495 čl.7 11	24 2	I. / II.	2 smjene	REDOVNA ŠKOLA
110	11.2.		ŽUTI BRIJEG	Vrtnjakovečka 2	635	30	I. / II.	1 smjena	REDOVNA ŠKOLA
111	11.3.		DR. ANTE STARČEVIĆA	Ul. Sv. L. Mandića 55	489	23	I. / II.	2 smjene	REDOVNA ŠKOLA
112	11.4.		GRANEŠINA	Granešina 1	810	37	I. / II.	2 smjene	REDOVNA ŠKOLA
113	11.5.		MATE LOVRAKA	Aleja Blaža Jurišića 13	870 čl.7 30	36 čl. 7 4	I. / II. / III.	2 smjene	REDOVNA ŠKOLA
114	11.6.		ČUČERJE	Čučerska cesta 382	291	14	I. / II.	2 smjene	REDOVNA ŠKOLA
115		11.6.1.	DANKOVEC	Slanovečka 19	61	4		1 smjena	REDOVNA ŠKOLA
116	11.7.		VJENCESLAVA NOVAKA	Ul. Vile Velebita 15a	551	25	I. / II.	2 smjene	REDOVNA ŠKOLA
117	11.8.		ANTUNA BRANKA ŠIMIĆA	Krotovica 15	612	29	I. / II.	2 smjene	REDOVNA ŠKOLA

- redovna škola
- posebna ustanova za djecu s teškoćama
- privatna škola
- umjetnička škola
- ustanova socijalne skrbi
- dječji dom
- vjerska škola
- radijus gravitacije 600 m
- javna i društvena namjena - školska D5 / planirana
- javna i društvena namjena - školska D5 / postojeća
- postojeće stanje stambene i mješovite namjene 2011.
- doneseni UPU-i pretežito stambene i mješovite namjene
- plan širenja stambene i mješovite namjene
- mjesni odbor
- gradska četvrt



REDNI BROJ	REDNI BROJ OSNOVNE ŠKOLE	REDNI BROJ PODRUČNE ŠKOLE	NAZIV OSNOVNE ŠKOLE	ADRESA	BROJ UČENIKA	BROJ RAZREDNIH ODJELA	PRODUŽENI BORAVAK (PREMA RAZREDIMA)	PO SMJENAMA	VRSTA ODGOJNO - OBRAZOVNE USTANOVE
118	12.1.		RETKOVEC	Aleja javora 2	948	41	I./II.	2 smjene	REDOVNA ŠKOLA
119	12.2.		IVANA MAŽURANIĆA	Javorinska 5	530 čl. 10 6	24 1	I./II.	2 smjene	REDOVNA ŠKOLA
120	12.3.		MARIJE JURIĆ ZAGORKE	Štefanovečka 67	785	34	I./II.	2 smjene	REDOVNA ŠKOLA
			ČULINEC						IZGRADNJA NOVE ŠKOLE

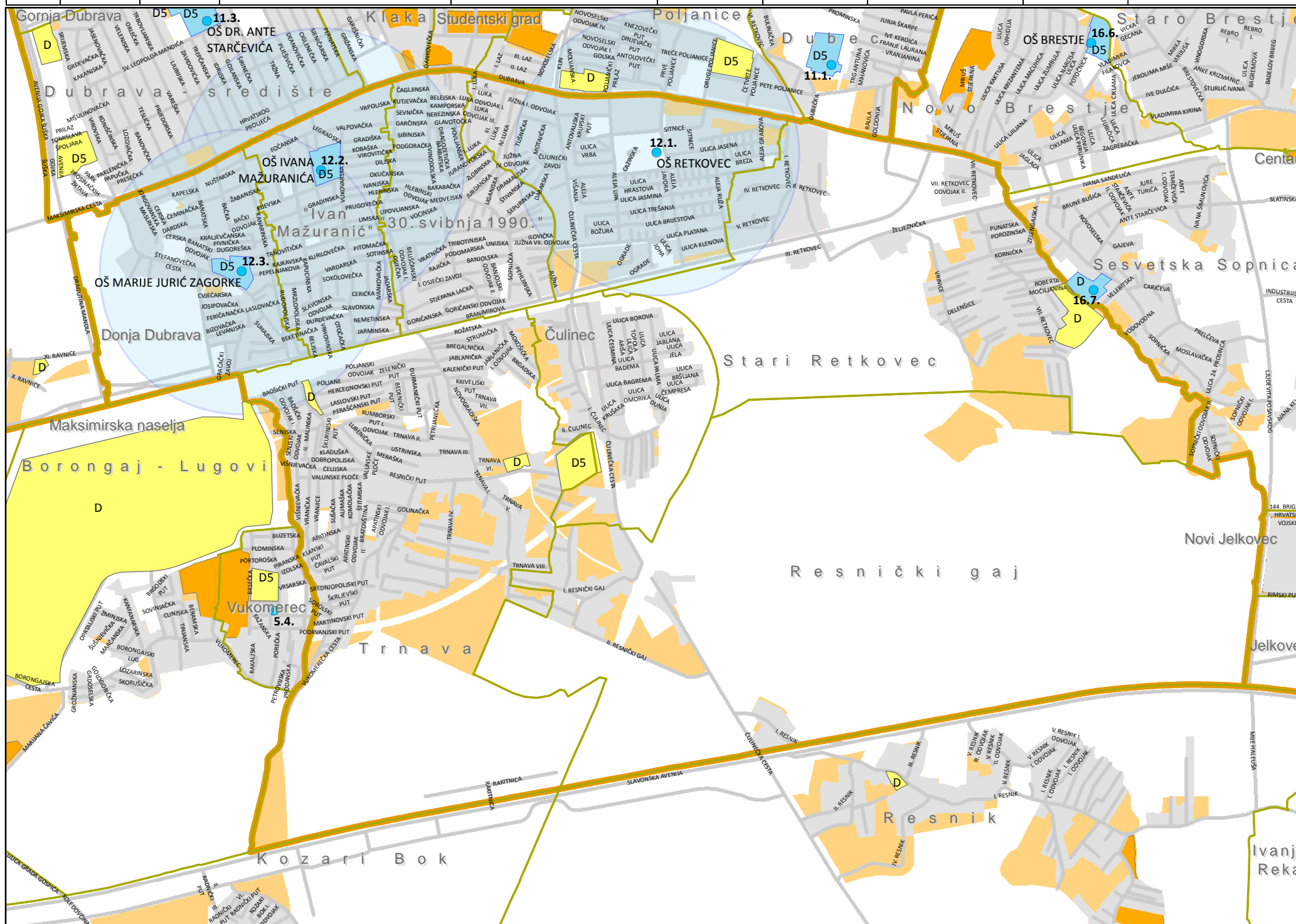

- redovna škola
- posebna ustanova za djecu s teškoćama
- privatna škola
- umjetnička škola
- ustanova socijalne skrbi
- dječji dom
- vjerska škola
- radijus gravitacije 600 m
- javna i društvena namjena - školska D5 / planirana
- javna i društvena namjena - školska D5 / postojeća
- postojeće stanje stambene i mješovite namjene 2011.
- doneseni UPU-i pretežito stambene i mješovite namjene
- plan širenja stambene i mješovite namjene
- mjesni odbor
- gradska četvrt

REDNI BROJ	REDNI BROJ OSNOVNE ŠKOLE	REDNI BROJ PODRUČNE ŠKOLE	NAZIV OSNOVNE ŠKOLE	ADRESA	BROJ UČENIKA	BROJ RAZREDNIH ODJELA	PRODUŽENI BORAVAK (PREMA RAZREDIMA)	PO SMJENAMA	VRSTA ODGOJNO - OBRAZOVNE USTANOVE
121	13.1.		OTONA IVEKOVIĆA	Stjepana Pasanca 3	422	22	I. / II.	2 smjene	REDOVNA ŠKOLA
122	13.2.		ANTE KOVAČIĆA	Kotarnica 17	785	34	I. / II.	2 smjene	REDOVNA ŠKOLA
123	13.3.		TITUŠA BREZOVAČKOGA	Špansko 1	881	36	I. / II.	1 smjena	REDOVNA ŠKOLA
124	13.4.		MALEŠNICA	A. T. Mimare 36	888	35	I. / II.	2 smjene	REDOVNA ŠKOLA
125	13.5.		ŠPANSKO ORANICE	Dječji trg 1	867	36	I. / II.	2 smjene	REDOVNA ŠKOLA
126	13.6.		GLAZBENA ŠKOLA 'BONAR'		138	12			UMJETNIČKA ŠKOLA

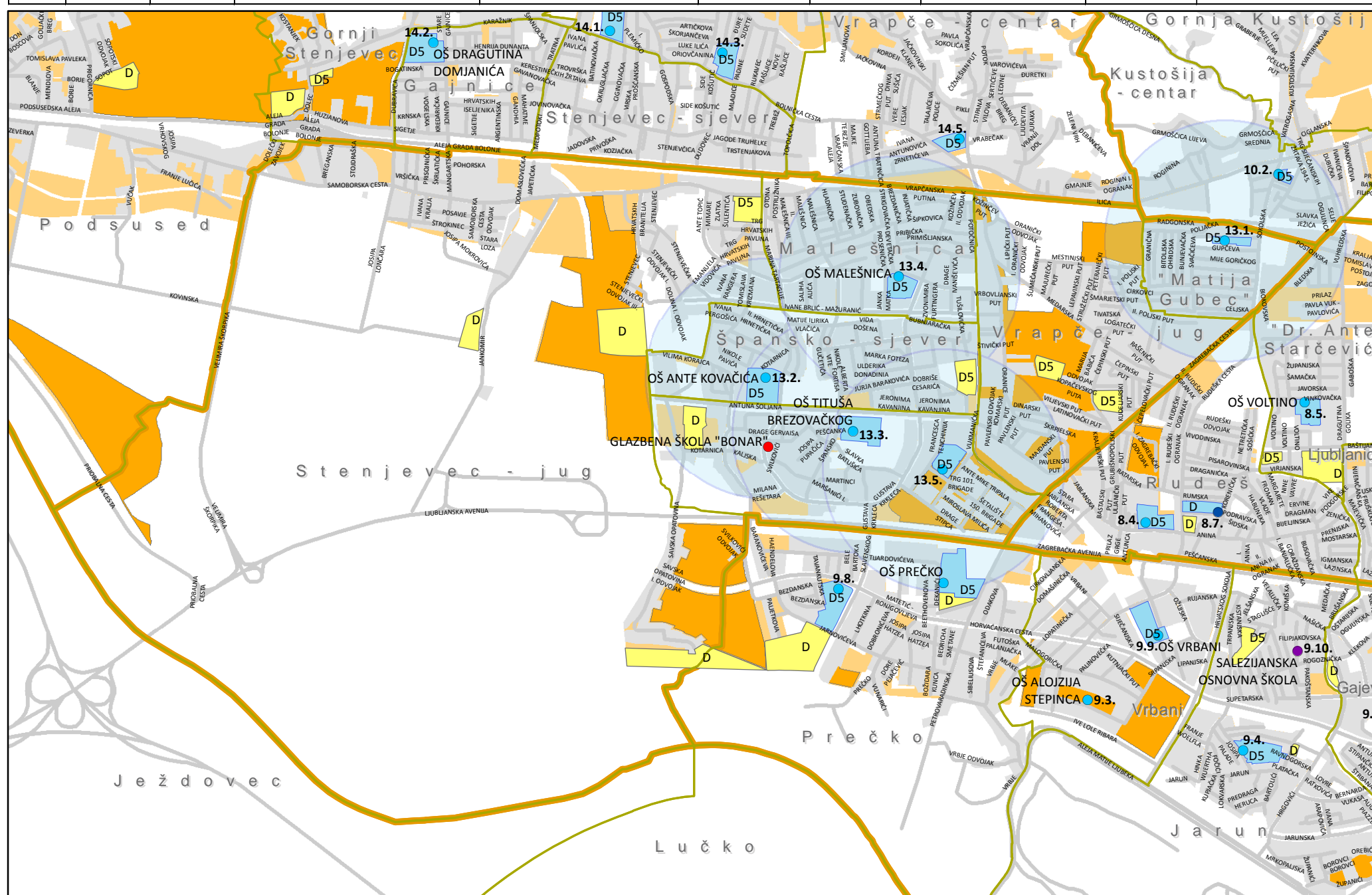

- redovna škola
- posebna ustanova za djecu s teškoćama
- privatna škola
- umjetnička škola
- ustanova socijalne skrbi
- dječji dom
- vjerska škola
- radijus gravitacije 600 m
- javna i društvena namjena - školska D5 / planirana
- javna i društvena namjena - školska D5 / postojeća
- postojeće stanje stambene i mješovite namjene 2011.
- doneseni UPU-i pretežito stambene i mješovite namjene
- plan širenja stambene i mješovite namjene
- mjesni odbor
- gradska četvrt

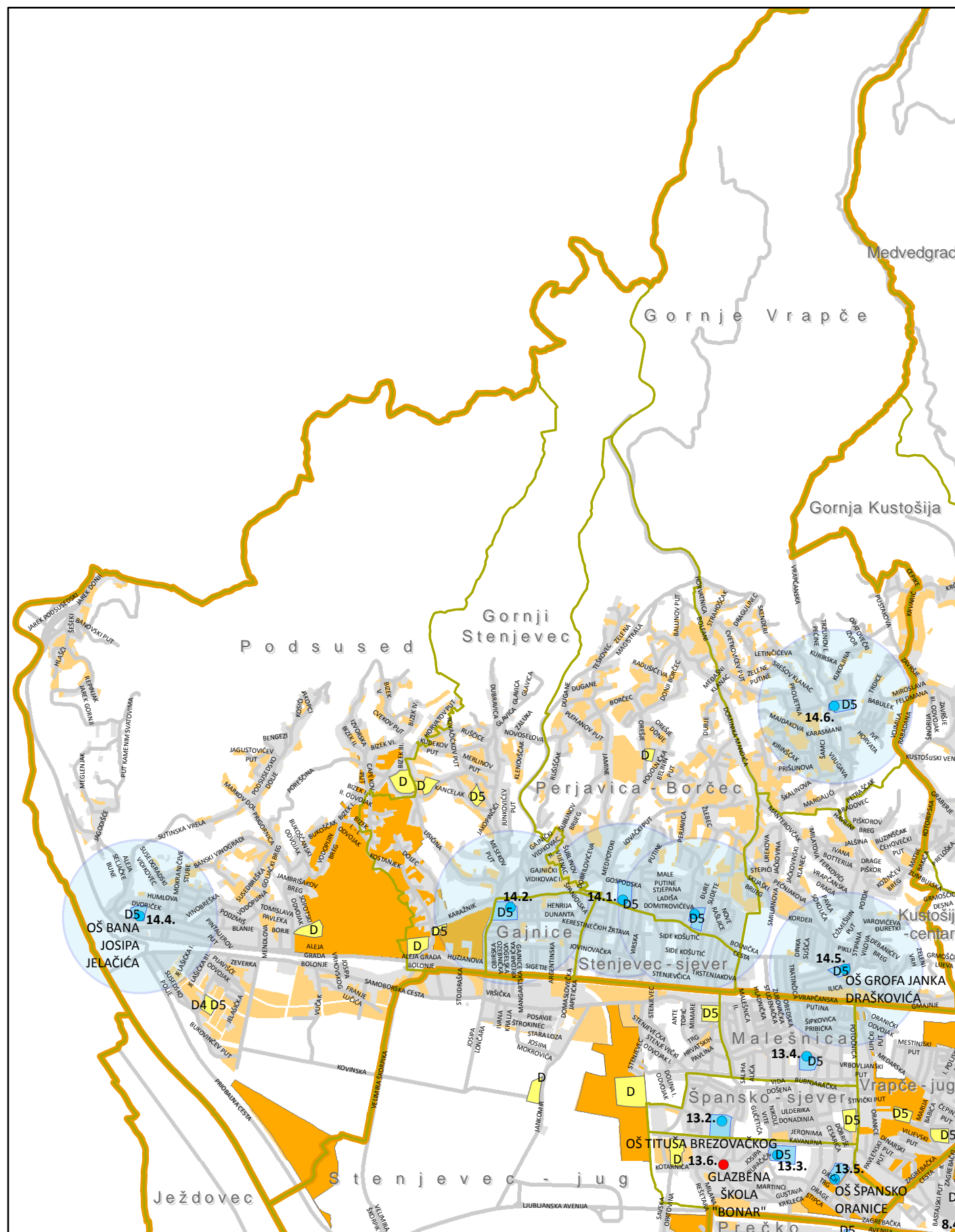

REDNI BROJ	REDNI BROJ OSNOVNE ŠKOLE	REDNI BROJ PODRUČNE ŠKOLE	NAZIV OSNOVNE ŠKOLE	ADRESA	BROJ UČENIKA	BROJ RAZREDNIH ODIJELA	PRODUŽENI BORAVAK (PREMA RAZREDIMA)	PO SMJENAMA	VISTA ODGOJNO - OBRAZOVNE USTANOVE
127	14.1.		STENJEVEC	Bolnička 92	725	31	I.	2 smjene	REDOVNA ŠKOLA
128	14.2.		DRAGUTINA DOMJANIĆA	Gajnice 31	895	36	I. / II.	2 smjene	REDOVNA ŠKOLA
129	14.3.		DRAGUTINA TADIJANOVIĆA	Bolnička 60A	642	27	I.	2 smjene	REDOVNA ŠKOLA
130	14.4.		BANA JOSIPA JELAČIĆA	Podgradski odvojak 1	532	25	I. / II. / III.	2 smjene	REDOVNA ŠKOLA
131	14.5.		GROFA JANKA DRAŠKOVIĆA	Vrapčanska 7	672 čl. 10 15	30 čl. 10 3	I. / II.	2 smjene	REDOVNA ŠKOLA
132	14.6.		GORNJE VRAPČE	Vrapčanska 188	304	16	I. / II.	2 smjene	REDOVNA ŠKOLA

- redovna škola
- posebna ustanova za djecu s teškoćama
- privatna škola
- umjetnička škola
- ustanova socijalne skrbi
- dječji dom
- vjerska škola
- radijus gravitacije 600 m
- javna i društvena namjena - školska D5 / planirana
- javna i društvena namjena - školska D5 / postojeća
- postojeće stanje stambene i mješovite namjene 2011.
- doneseni UPU-i pretežito stambene i mješovite namjene
- plan širenja stambene i mješovite namjene
- mjesni odbor
- gradska četvrt



1:40.000

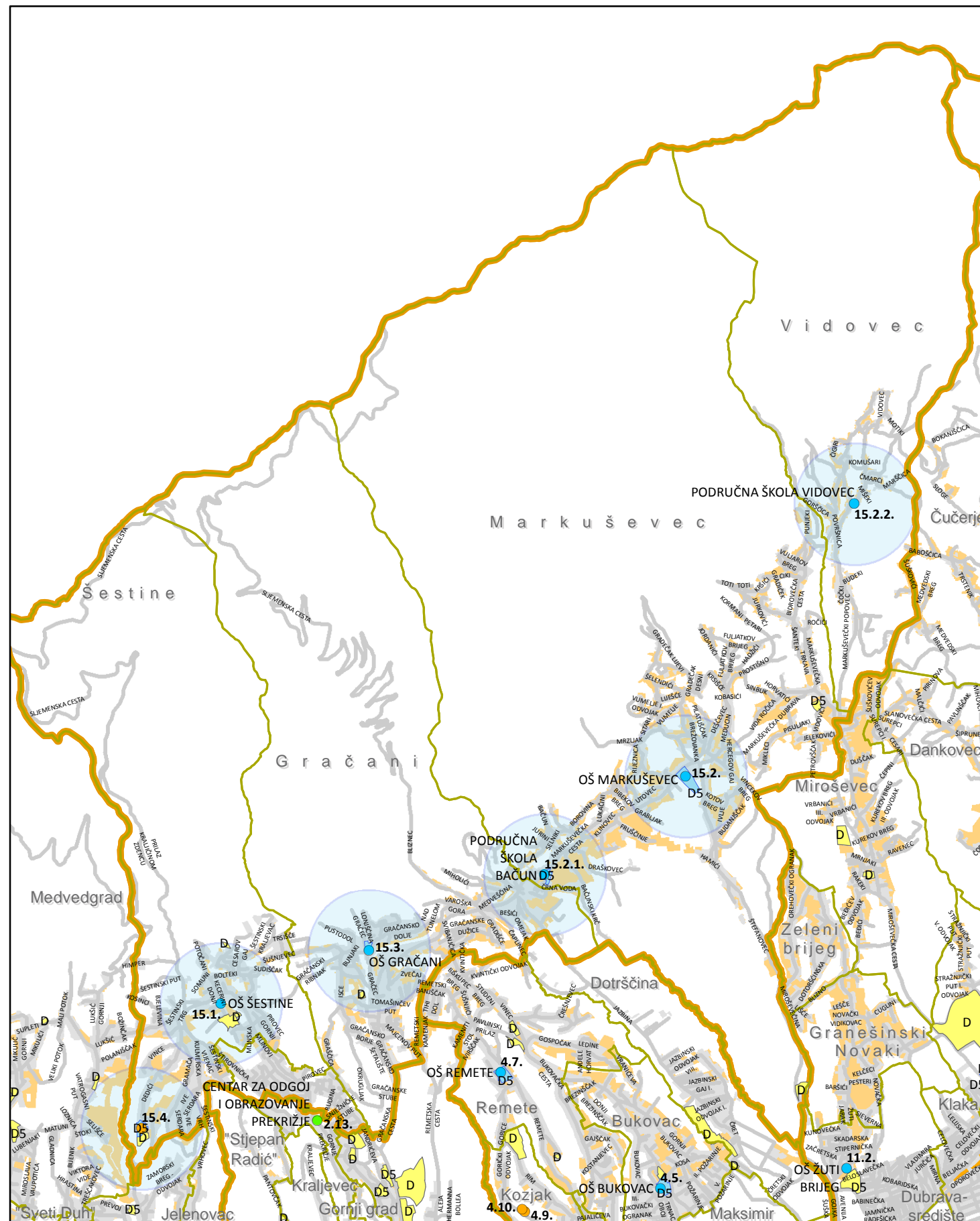

REDNI BROJ	REDNI BROJ OSNOVNE ŠKOLE	REDNI BROJ PODRUČNE ŠKOLE	NAZIV OSNOVNE ŠKOLE	ADRESA	BROJ UČENIKA	BROJ RAZREDNIH ODELA	PROČUŠENI BOKAUK (PREMA RAZREDIMA)	PO SMJENAMA	VRSTA ODGOJNO - OBRAZOVNE USTANOVE
133	15.1.		ŠESTINE	Podrebernica 13	374	18	I. / II. / III.	2 smjene	REDOVNA ŠKOLA
134	15.2.		MARKUŠEVAC	Markuševačka cesta 160	389	17	I. / II.	2 smjene	REDOVNA ŠKOLA
135		15.2.1.	BAČUN	Markuševačka cesta 38	29	4		1 smjena	REDOVNA ŠKOLA
136		15.2.2.	VIDOVEC	Vidovec 51	135	8		2 smjene	REDOVNA ŠKOLA
137	15.3.		GRAČANI	Gračani 4a	348	16	I. / II. / III.	2 smjene	REDOVNA ŠKOLA
138	15.4.		KREATIVAN RAZVOJ s pravom javnosti	Dedići 102	139	15			PRIVATNA ŠKOLA

- redovna škola
- posebna ustanova za djecu s teškoćama
- privatna škola
- umjetnička škola
- ustanova socijalne skrbi
- dječji dom
- vjerska škola
- radijus gravitacije 600 m
- javna i društvena namjena - školska D5 / planirana
- javna i društvena namjena - školska D5 / postojeća
- postojeće stanje stambene i mješovite namjene 2011.
- doneseni UPU-i pretežito stambene i mješovite namjene
- plan širenja stambene i mješovite namjene
- mjesni odbor
- gradska četvrt

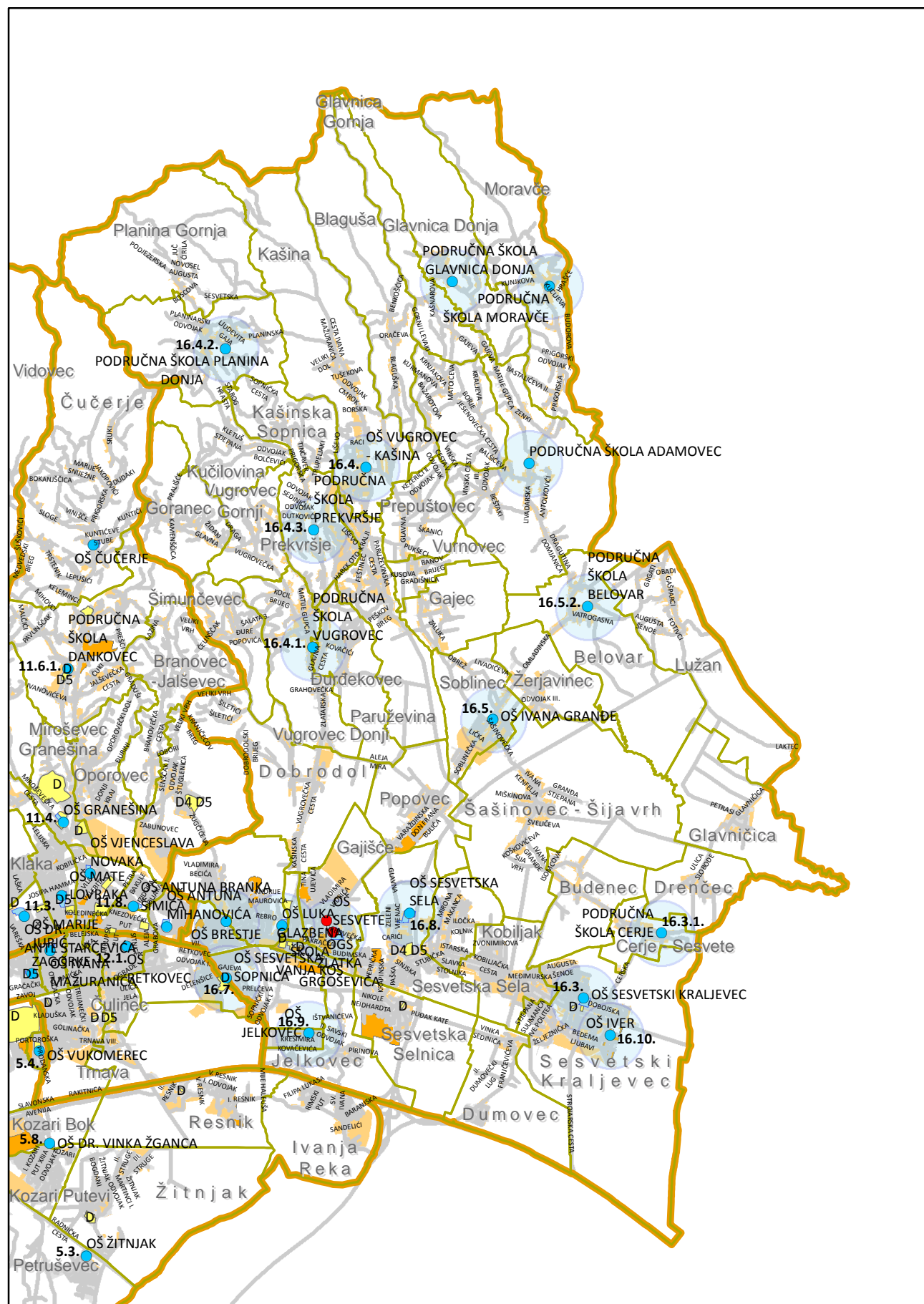

REDNI BROJ	REDNI BROJ OSNOVNE ŠKOLE	REDNI BROJ PODRUČNE ŠKOLE	NAZIV OSNOVNE ŠKOLE	ADRESA	BROJ UČENIKA	BROJ RAZREDNIH ODJELA	PRODUŽENI BORAVAK (PREMA RAZREDIMA)	PO SMJENAMA	VRSTA ODGOJNO - OBRAZOVNE USTANOVE
139	16.1.		SESVETE	I. G. Kovačića 19	807	35	I. / II.	2 smjene	REDOVNA ŠKOLA
140	16.2.		LUKA	O. Ivekovića 16	852 čl. 7 15	37 čl. 7 2	I. / II.	2 smjene	REDOVNA ŠKOLA
141	16.3.		SESVETSKI KRALJEVEC	Sesvetski Kraljevec, Školska 10	788	35	I. / II.	2 smjene	REDOVNA ŠKOLA
142		16.3.1.	CERJE	Podolnica 45	0	0		/	REDOVNA ŠKOLA
143	16.4.		VUGROVEC - KAŠINA	Kašina, Ul. Ivana Mažuranića 43 10 362	248	13	I. / II.	2 smjene	REDOVNA ŠKOLA
144		16.4.1.	VUGROVEC	A. Šenoe 28, Vugrovec	362	18	I. / II.	2 smjene	REDOVNA ŠKOLA
145		16.4.2.	PLANINA DONJA	9. Maja 5, Prekrvšje	29	2		1 smjena	REDOVNA ŠKOLA
146		16.4.3.	PREKVRŠJE	Prigorska 53, Prekrvšje	42	4	I. / II. / III.	1 smjena	REDOVNA ŠKOLA
147	16.5.		IVANA GRANDE	Soblinec, Soblinečka 68	415	19	I. / II.	2 smjene	REDOVNA ŠKOLA
148		16.5.1.	ADAMOVEC	D. Domjanića 75	153	10		2 smjene	REDOVNA ŠKOLA
149		16.5.2.	BELOVAR	Varaždinska 46	0	0		/	REDOVNA ŠKOLA
150		16.5.3.	MORAVČE	Trg Sv. Trojstva 1	12	2		1 smjena	REDOVNA ŠKOLA
151		16.5.4.	GLAVNICA DONJA	Glavnička 26	27	2		1 smjena	REDOVNA ŠKOLA
152	16.6.		BRESTJE	Ulica potočnica 8	984	44	I. / II.	2 smjene	REDOVNA ŠKOLA
153	16.7.		SESVETSKA SOPNICA	Sopnička 69	473	23	I. / II.	2 smjene	REDOVNA ŠKOLA
154	16.8.		SESVETSKA SELA	Letnička 5	658	30	I. / II.	2 smjene	REDOVNA ŠKOLA
155	16.9.		JELKOVEC	Dragana Plamenca 1	936	38	I. / II. / III.	2 smjene	REDOVNA ŠKOLA
156	16.10.		IVER	Mladena Halape 8	209	12		1 smjena	REDOVNA ŠKOLA
157	16.11.		OSNOVNA GLAZBENA ŠKOLA ZLATKA GRGOŠEVIĆA	I. G. Kovačića 19	219	7			UMJETNIČKA ŠKOLA
158	16.12.		GLAZBENA ŠKOLA VANJA KOS		37	6			UMJETNIČKA ŠKOLA
			STARO BRESTJE						IZGRADNJA NOVE ŠKOLE

- redovna škola
- posebna ustanova za djecu s teškoćama
- privatna škola
- umjetnička škola
- ustanova socijalne skrbi
- dječji dom
- vjerska škola
- radijus gravitacije 600 m
- javna i društvena namjena - školska D5 / planirana
- javna i društvena namjena - školska D5 / postojeća
- postojeće stanje stambene i mješovite namjene 2011.
- doneseni UPU-i pretežito stambene i mješovite namjene
- plan širenja stambene i mješovite namjene
- mjesni odbor
- gradska četvrt

REDNI BROJ	REDNI BROJ OSNOVNE ŠKOLE	REDNI BROJ PODRUČNE ŠKOLE	NAZIV OSNOVNE ŠKOLE	ADRESA	BROJ UČENIKA	BROJ RAZREDNIH ODJELA	PRODUŽENI BORAVAK (PREMA RAZREDIMA)	PO SMJENAMA	VISTA (POSREDOVANJE - OBRADNE USTANOVE)
159	17.1.		BREZOVIKA	Brezovička cesta 98a	738 čl. 7 2	32 čl. 7 1		2 smjene	REDOVNA ŠKOLA
160		17.1.1.	KUPINEČKI KRALJEVEC	Kraljevečki brijeg 90	98	4		1 smjena	REDOVNA ŠKOLA
161		17.1.2.	DRAGONOŠEC	Donjdragonoška c. 44	82	4		1 smjena	REDOVNA ŠKOLA
162		17.1.3.	ODRANSKI OBREŽ	Obreška cesta 10	86	4		1 smjena	REDOVNA ŠKOLA
163		17.1.4.	DEMERJE	Demerje 129	28	2		1 smjena	REDOVNA ŠKOLA
164	17.2.		STJEPANA BENCEKOVIĆA	Horvati, Horvađanski trg 1 10436 Rakov potok	114	8		2 smjene	REDOVNA ŠKOLA

