Na temelju članka 25. Odluke o davanju u zakup i na drugo korištenje površina javne namjene (Službeni glasnik Grada Zagreba 28/20 i 21/21), gradonačelnik Grada Zagreba raspisuje

JAVNI NATJEČAJ
za postavljanje pokretnih naprava za prigodnu prodaju i ugostiteljske usluge povodom božićnih blagdana na lokacijama – mjestima na površinama javne namjene na području Grada Zagreba

1. Raspisuje se javni natječaj za postavljanje pokretnih naprava za prigodnu prodaju i ugostiteljske usluge povodom božićnih blagdana prema grafičkim prikazima u prilogu i niže navedenom tabelarnom prikazu:

NAZIV LOKACIJE: GAJEVA ULICA

BROJ mjesta	NAMJENA	POVRŠINA pokretne naprave u m²	POVRŠINA uz pokretnu napravu za postavljanje visokih stolova u m²	MAKSIMALAN BROJ visokih stolova na površini uz pokretnu napravu	POČETNI IZNOS jednokratne naknade u kn	NAKNADA u kn - dnevno po m²
1.	ugostiteljstvo	do 15,00	15,00	6	30.000,00	35,00
2.	ugostiteljstvo - slastice	do 9,00	12,00	4	15.000,00	35,00
3.	ugostiteljstvo	do 9,00	12,00	4	15.000,00	35,00
4.	prigodna prodaja	do 4,00	-	-	3.000,00	20,00
5.	prigodna prodaja	do 4,00	-	-	3.000,00	20,00
6.	prigodna prodaja	do 4,00	-	-	3.000,00	20,00
7.	prigodna prodaja	do 4,00	-	-	3.000,00	20,00
8.	prigodna prodaja	do 4,00	-	-	3.000,00	20,00
9.	prigodna prodaja	do 4,00	-	-	3.000,00	20,00
10.	ugostiteljstvo	do 9,00	12,00	4	15.000,00	35,00
11.	prigodna prodaja	do 4,00	-	-	3.000,00	20,00
12.	prigodna prodaja	do 4,00	-	-	3.000,00	20,00
13.	prigodna prodaja	do 4,00	-	-	3.000,00	20,00
14.	prigodna prodaja	do 4,00	-	-	3.000,00	20,00
15.	prigodna prodaja	do 4,00	-	-	3.000,00	20,00
16.	prigodna prodaja	do 4,00	-	-	3.000,00	20,00

NAZIV LOKACIJE: BOGOVIĆEVA ULICA

BROJ mjesta	NAMJENA	POVRŠINA pokretne naprave u m²	POVRŠINA uz pokretnu napravu za postavljanje visokih stolova u m²	MAKSIMALAN BROJ visokih stolova na površini uz pokretnu napravu	POČETNI IZNOS jednokratne naknade u kn	NAKNADA u kn - dnevno po m²
17.	ugostiteljstvo	do 15,00	15,00	6	30.000,00	35,00
18.	ugostiteljstvo - slastice	do 9,00	12,00	4	15.000,00	35,00
19.	prigodna prodaja	do 4,00	-	-	3.000,00	20,00
20.	prigodna prodaja	do 4,00	-	-	3.000,00	20,00
21.	prigodna prodaja	do 4,00	-	-	3.000,00	20,00
22.	prigodna prodaja	do 4,00	-	-	3.000,00	20,00
23.	prigodna prodaja	do 4,00	-	-	3.000,00	20,00
24.	prigodna prodaja	do 4,00	-	-	3.000,00	20,00
25.	prigodna prodaja	do 4,00	-	-	3.000,00	20,00
26.	prigodna prodaja	do 4,00	-	-	3.000,00	20,00
27.	prigodna prodaja	do 4,00	-	-	3.000,00	20,00
28.	prigodna prodaja	do 4,00	-	-	3.000,00	20,00
29.	prigodna prodaja	do 4,00	-	-	3.000,00	20,00
30.	prigodna prodaja	do 4,00	-	-	3.000,00	20,00

NAZIV LOKACIJE: TRG BANA JOSIPA JELAČIĆA

BROJ mjesta	NAMJENA	POVRŠINA pokretne naprave u m²	POVRŠINA uz pokretnu napravu za postavljanje visokih stolova u m²	MAKSIMALAN BROJ visokih stolova na površini uz pokretnu napravu	POČETNI IZNOS jednokratne naknade u kn	NAKNADA u kn - dnevno po m²
31.	prigodna prodaja	do 4,00	-	-	3.000,00	20,00
32.	prigodna prodaja	do 4,00	-	-	3.000,00	20,00
33.	prigodna prodaja	do 4,00	-	-	3.000,00	20,00
34.	prigodna prodaja	do 4,00	-	-	3.000,00	20,00
35.	prigodna prodaja	do 4,00	-	-	3.000,00	20,00

BROJ mjesta	NAMJENA	POVRŠINA pokretne naprave u m²	POVRŠINA uz pokretnu napravu za postavljanje visokih stolova u m²	MAKSIMALAN BROJ visokih stolova na površini uz pokretnu napravu	POČETNI IZNOS jednokratne naknade u kn	NAKNADA u kn - dnevno po m²
36.	prigodna prodaja	do 4,00	-	-	3.000,00	20,00
37.	prigodna prodaja	do 4,00	-	-	3.000,00	20,00
38.	prigodna prodaja	do 4,00	-	-	3.000,00	20,00
39.	ugostiteljstvo	do 15,00	15,00	6	30.000,00	35,00
40.	ugostiteljstvo	do 9,00	12,00	4	10.000,00	35,00
41.	ugostiteljstvo	do 9,00	12,00	4	10.000,00	35,00
42.	ugostiteljstvo - slastice	do 9,00	12,00	4	10.000,00	35,00
43.	ugostiteljstvo	do 9,00	12,00	4	10.000,00	35,00
44.	ugostiteljstvo	do 9,00	12,00	4	10.000,00	35,00
45.	ugostiteljstvo - slastice	do 9,00	12,00	4	10.000,00	35,00
46.	ugostiteljstvo	do 9,00	12,00	4	10.000,00	35,00
47.	ugostiteljstvo	do 9,00	12,00	4	10.000,00	35,00
48.	prigodna prodaja	do 4,00	-	-	3.000,00	20,00
49.	prigodna prodaja	do 4,00	-	-	3.000,00	20,00
50.	prigodna prodaja	do 4,00	-	-	3.000,00	20,00
51.	prigodna prodaja	do 4,00	-	-	3.000,00	20,00
52.	prigodna prodaja	do 4,00	-	-	3.000,00	20,00
53.	prigodna prodaja	do 4,00	-	-	3.000,00	20,00
54.	prigodna prodaja	do 4,00	-	-	3.000,00	20,00
55.	prigodna prodaja	do 4,00	-	-	3.000,00	20,00
56.	prigodna prodaja	do 4,00	-	-	3.000,00	20,00
57.	prigodna prodaja	do 4,00	-	-	3.000,00	20,00
58.	prigodna prodaja	do 4,00	-	-	3.000,00	20,00
59.	prigodna prodaja	do 4,00	-	-	3.000,00	20,00

NAZIV LOKACIJE: ULICA AUGUSTA CESARCA – EUROPSKI TRG

BROJ mjesta	NAMJENA	POVRŠINA pokretne naprave u m²	POVRŠINA uz pokretnu napravu za postavljanje visokih stolova u m²	MAKSIMALAN BROJ visokih stolova na površini uz pokretnu napravu	POČETNI IZNOS jednokratne naknade u kn	NAKNADA u kn - dnevno po m²
60.	prigodna prodaja	do 4,00	-	-	2.000,00	16,00
61.	prigodna prodaja	do 4,00	-	-	2.000,00	16,00
62.	prigodna prodaja	do 4,00	-	-	2.000,00	16,00
63.	prigodna prodaja	do 4,00	-	-	2.000,00	16,00
64.	prigodna prodaja	do 4,00	-	-	2.000,00	16,00
65.	prigodna prodaja	do 4,00	-	-	2.000,00	16,00
66.	prigodna prodaja	do 4,00	-	-	2.000,00	16,00
67.	prigodna prodaja	do 4,00	-	-	2.000,00	16,00
68.	prigodna prodaja	do 4,00	-	-	2.000,00	16,00
69.	prigodna prodaja	do 4,00	-	-	2.000,00	16,00
70.	ugostiteljstvo	do 9,00	12,00	4	7.000,00	28,00
71.	ugostiteljstvo - slastice	do 9,00	12,00	4	7.000,00	28,00
72.	ugostiteljstvo	do 9,00	12,00	4	7.000,00	28,00
73.	ugostiteljstvo - slastice	do 9,00	12,00	4	7.000,00	28,00
74.	ugostiteljstvo	do 9,00	12,00	4	7.000,00	28,00
75.	ugostiteljstvo	do 9,00	12,00	4	7.000,00	28,00
76.	ugostiteljstvo	do 9,00	12,00	4	7.000,00	28,00
77.	ugostiteljstvo - slastice	do 9,00	12,00	4	7.000,00	28,00
78.	ugostiteljstvo	do 9,00	12,00	4	7.000,00	28,00
79.	ugostiteljstvo	do 9,00	12,00	4	7.000,00	28,00
80.	ugostiteljstvo	do 9,00	12,00	4	7.000,00	28,00

NAZIV LOKACIJE: STROSSMAYEROVO ŠETALIŠTE

BROJ mjesta	NAMJENA	POVRŠINA pokretne naprave u m²	POVRŠINA uz pokretnu napravu za postavljanje visokih stolova u m²	MAKSIMALAN BROJ visokih stolova na površini uz pokretnu napravu	POČETNI IZNOS jednokratne naknade u kn	NAKNADA u kn - dnevno po m²
81.	ugostiteljstvo	do 9,00	12,00	4	4.000,00	28,00
82.	ugostiteljstvo - slastice	do 9,00	12,00	4	4.000,00	28,00
83.	ugostiteljstvo	do 9,00	12,00	4	4.000,00	28,00
84.	ugostiteljstvo	do 9,00	12,00	4	4.000,00	28,00
85.	ugostiteljstvo - slastice	do 9,00	12,00	4	4.000,00	28,00
86.	ugostiteljstvo	do 9,00	12,00	4	4.000,00	28,00
87.	ugostiteljstvo	do 15,00	15,00	6	5.000,00	28,00
88.	prigodna prodaja	do 4,00	-	-	1.000,00	16,00
89.	prigodna prodaja	do 4,00	-	-	1.000,00	16,00
90.	prigodna prodaja	do 4,00	-	-	1.000,00	16,00
91.	prigodna prodaja	do 4,00	-	-	1.000,00	16,00
92.	prigodna prodaja	do 4,00	-	-	1.000,00	16,00
93.	prigodna prodaja	do 4,00	-	-	1.000,00	16,00

2. Prigodna prodaja je prodaja rukotvorina, suvenira, božićnih ukrasa i domaćih proizvoda.

3. Ponudu na javni natječaj može podnijeti fizička osoba, fizička osoba obrtnik, pravna osoba i zajednica ponuditelja.

4. Osobe koje sudjeluju u javnom natječaju moraju položiti jamstvo za ozbiljnost ponude u visini početnog iznosa jednokratne naknade.

5. Lokacije – mjesta dodjeljuju se na korištenje na razdoblje od 27.11.2021. do 07.01.2022.

6. Najpovoljnija ponuda je ponuda koja ispunjava uvjete ovog javnog natječaja i sadrži najviši ponuđeni iznos jednokratne naknade za lokaciju - mjesto koji ne smije biti niži od početnog iznosa jednokratne naknade za tu lokaciju – mjesto.

7. Ponuditelj čija je ponuda utvrđena kao najpovoljnija dužan je jednokratnu naknadu platiti prije donošenja rješenja gradskog upravnog tijela nadležnog za komunalne poslove i javne površine koje se donosi na temelju zaključka gradonačelnika o dodijeli lokacije – mjesta za postavljanje pokretne naprave.

8. Naknada se plaća prije donošenja rješenja iz točke 7. ovog natječaja sukladno Pravilniku o kriterijima za određivanje zakupnina i naknada za korištenje površina javne namjene za postavljanje kioska, pokretnih naprava, privremenih građevina, građevina i uređaja javne namjene i organiziranje manifestacija (Službeni glasnik Grada Zagreba 19/20).

9. Podnošenje ponude:
   - ponuda se podnosi do 18.10.2021.,
   - ponuda se podnosi u pisanome obliku Gradskom uredu za prostorno uređenje, izgradnju Grada, graditeljstvo, komunalne poslove i promet, Sektoru za komunalne poslove i javne površine; Odsjeku za korištenje i zakup javnih površina i reklame, u zatvorenoj omotnici, s naznakom "NE OTVARAJ - JAVNI NATJEČAJ ZA POSTAVLJANJE POKRETNIH NAPRAVA POVODOM BOŽIĆNIH BLAGDANA 2021.", preporučenom pošiljkom ili neposrednom predajom u centralnu pisarnicu gradske uprave, Zagreb, Trg Stjepana Radića 1,
   - ponude će se javno otvarati u Kongresnoj dvorani Zagrebačkog velesajma, Avenija Dubrovnik 15, 22. listopada 2021., s početkom u 9^{00} sati,
   - javnomu otvaranju ponuda imaju pravo prisustvovati ponuditelji ili njihovi ovlašteni predstavnici uz predočenje pisanog dokaza o ovlasti.

10. Ponuda za sudjelovanje u javnom natječaju mora sadržavati:
   - osnovne podatke o fizičkoj osobi, fizičkoj osobi obrtniku, pravnoj osobi, zajednici ponuditelja (osobno ime ili naziv, OIB, IBAN, kontakt podaci i drugo),
   - presliku osobne iskaznice (za fizičke osobe),
   - izvadak iz sudskoga ili drugoga odgovarajućeg registra u izvorniku ili ovjerenoj preslici, ne stariji od šest (6) mjeseci od dana objave javnog natječaja (u slučaju zajednice ponuditelja svakog člana zajednice),
   - naziv lokacije i broj mjesta za koje se dostavlja ponuda,
   - površinu pokretne naprave za koju se dostavlja ponuda,
   - broj stolova koji se postavljaju na površini uz pokretnu napravu sa površinom stola u m^2,
   - ponuda podnesena od strane zajednice ponuditelja obvezno sadrži: naznaku vodećeg člana zajednice, naznaku lokacije-mjesta, površinu lokacije-mjesta za svakog pojedinog člana, te namjenu,
   - dokaz o uplati jamstva za ozbiljnost ponude za sudjelovanje na javnom natječaju, koje se uplaćuje u korist Proračuna Grada Zagreba, IBAN: HR3423600001813300007, model: HR68, poziv na broj odobrenja: 9016 – OIB uplatitelja.
   - ponuđeni iznos jednokratne naknade za lokaciju – mjesto,
   - naznaku osnovne specifikacije o izgledu pokretne naprave te njezinu namjenu,
   - javnobilježnički ovjerenu izjavu ponuditelja da nema dugovanja prema Gradu Zagrebu po bilo kojoj osnovi (komunalna naknada, komunalni doprinos, zakupnina, naknada za korištenje prostora i slično), ne stariju od 30 dana od dana objave javnog natječaja, u izvorniku ili ovjerenoj preslici (u slučaju zajednice ponuditelja svakog člana zajednice),
   - potvrdu da nema nepodmirenih dospjelih poreznih obveza ne stariju od 30 dana od dana objave javnog natječaja, u izvorniku ili ovjerenoj preslici (u slučaju zajednice ponuditelja svakog člana zajednice).

   Ako se ponuditelj natječe za više oglašenih lokacija - mjesta za svaku je potrebno dati odvojenu ponudu u posebnoj omotnici s naznakom u kojoj ponudi je predan izvornik ili ovjerena preslika izvornika dokumentacije.

11. Pravo prednosti:
   Pravo prednosti za dodjelu lokacije - mjesta na javnom natječaju ostvaruju pod jednakim uvjetima osobe kojima je priznat status hrvatskog branitelja iz Domovinskog rata sukladno propisima kojima se uređuju prava hrvatskih branitelja iz Domovinskog rata i članova njihovih obitelji, ako:

- u natječajnom postupku dokaže svoj status (uz ponudu priložiti izvornik ili ovjerenu presliku potvrde Ministarstva obrane o sudjelovanju u Domovinskom ratu),
- nije korisnik mirovine ostvarene prema posebnim propisima kojima su uređena prava hrvatskih branitelja iz Domovinskog rata i članova njihovih obitelji (uz ponudu priložiti izvornik ili ovjerenu presliku potvrde Hrvatskog zavoda za mirovinsko osiguranje, ne starije od šest (6) mjeseci od dana objave javnog natječaja),
- nije u stalnome radnom odnosu (uz ponudu priložiti izvornik ili ovjerenu presliku potvrde Hrvatskog zavoda za mirovinsko osiguranje, ne starije od šest (6) mjeseci od dana objave javnog natječaja),
- prihvati najviši ponuđeni iznos jednokratne naknade za lokaciju - mjesto u javnom natječaju.

12. Postupak javnog natječaja za dodjelu lokacije - mjesta na površini javne namjene provodi Povjerenstvo za davanje površina javne namjene u zakup i na drugo korištenje (u daljnjem tekstu: Povjerenstvo).

13. Povjerenstvo utvrđuje najpovoljniju ponudu i podnosi prijedlog gradonačelniku o izboru najpovoljnije ponude u javnom natječaju.

14. Nepravodobne i nepotpune ponude Povjerenstvo će zaključkom odbaciti.

15. Ponude koje ne ispunjavaju uvjete javnog natječaja (te druge dokaze prema ovom javnom natječaju), Povjerenstvo će zaključkom odbiti.

16. Za postavljanje pokretnih naprava jednom ponuditelju se može dodijeliti najviše do 25 % lokacija - mjesta na površinama javne namjene oglašenih u javnom natječaju. Ako ponude istog ponuditelja sadrže najviši iznos jednokratne naknade za lokacije - mjesta kojima se premašuje 25 %, Povjerenstvo će pozvati ponuditelja da se izjasni od kojih ponuda za lokacije - mjesta odustaje. Ako se ponuditelj ne odazove pozivu, gradonačelnik će mu dodijeliti lokacije - mjesta do naprijed navedenog postotka koje predloži Povjerenstvo.

17. Ako dva ili više ponuditelja ponude jednak iznos jednokratne naknade za istu lokaciju - mjesto, Povjerenstvo će pozvati ponuditelje da u roku od 24 sata pisanim putem, u zatvorenoj omotnici, na način naveden u točki 9. ovog natječaja, ponude novi iznos jednokratne naknade, koji ne može biti manji od prvotno ponuđenoga. Povjerenstvo će u nazočnosti ponuditelja otvoriti ponude i predložiti najpovoljniju ponudu, odnosno ponudu koja sadrži najviši iznos jednokratne naknade.

18. Gradonačelnik, na prijedlog Povjerenstva, zaključkom dodjeljuje lokaciju – mjesto za postavljanje pokretne naprave najpovoljnijem ponuditelju, koji se dostavlja svim ponuditeljima u roku od trideset (30) dana od dana javnog otvaranja ponuda.

19. Na zaključak kojim se dodjeljuje lokaciju – mjesto za postavljanje pokretne naprave najpovoljnijem ponuditelju, može se gradonačelniku izjaviti prigovor u roku od osam (8) dana od dana dostave zaključka.

20. Ponuditelju čija ponuda nije prihvaćena, uplaćeno jamstvo za ozbiljnost ponude vraća se najkasnije u roku od trideset (30) dana od dana izbora najpovoljnije ponude.

21. Ponuditelju čija je ponuda utvrđena kao najpovoljnija, uplaćeno jamstvo za ozbiljnost ponude uračunava se u ponuđeni iznos jednokratne naknade za lokaciju - mjesto.

22. Ako ponuditelj čija je ponuda utvrđena kao najpovoljnija ne uplati ponuđeni iznos jednokratne naknade u roku od deset (10) dana od dana dostave zaključka, a svoje neizvršavanje uplate ne opravda ili ako odustane od korištenja površine javne namjene, nema pravo na povrat jamstva za ozbiljnost ponude.

23. Ako ponuditelj čija je ponuda utvrđena kao najpovoljnija odustane od korištenja površine javne namjene ili ne plati jednokratnu naknadu, gradonačelnik može, na prijedlog Povjerenstva, izabrati sljedeću najpovoljniju ponudu ponuditelja koji je prihvatio najviši ponuđeni iznos jednokratne naknade za tu lokaciju - mjesto u javnom natječaju.

24. Gradsko upravno tijelo nadležno za komunalne poslove i javne površine donijet će rješenje na temelju zaključka gradonačelnika, a po zahtjevu najpovoljnijeg ponuditelja.

25. Na lokacijama - mjestima na površini javne namjene postavljaju se drvene pokretne naprave, bijele boje, dvostrešnog krova, koje moraju biti prigodno ukrašene zelenim girlandama, osvijetljene nizovima LED dekorativnih žaruljica tople bijele boje (2700 K).
    Svi uređaji i materijali potrebni za obavljanje djelatnosti moraju se nalaziti unutar pokretne naprave, ili iznimno u drvenom spremištu, bijele boje, postavljenom neposredno uz stražnju stranicu pokretne naprave, najveće duljine kao pokretne naprave, širine 0,5 m i visine 1 m.
    Pokretne naprave osiguravaju sami korisnici, kao i priključak na električnu energiju.

26. Dodatne informacije mogu se dobiti na brojeve telefona: 01/610-1559 i 01/610-1151, radnim danima od 8,30 do 15,30 sati.

PRILOG - skice

I. GAJEVA ULICA, BOGOVIĆEVA ULICA

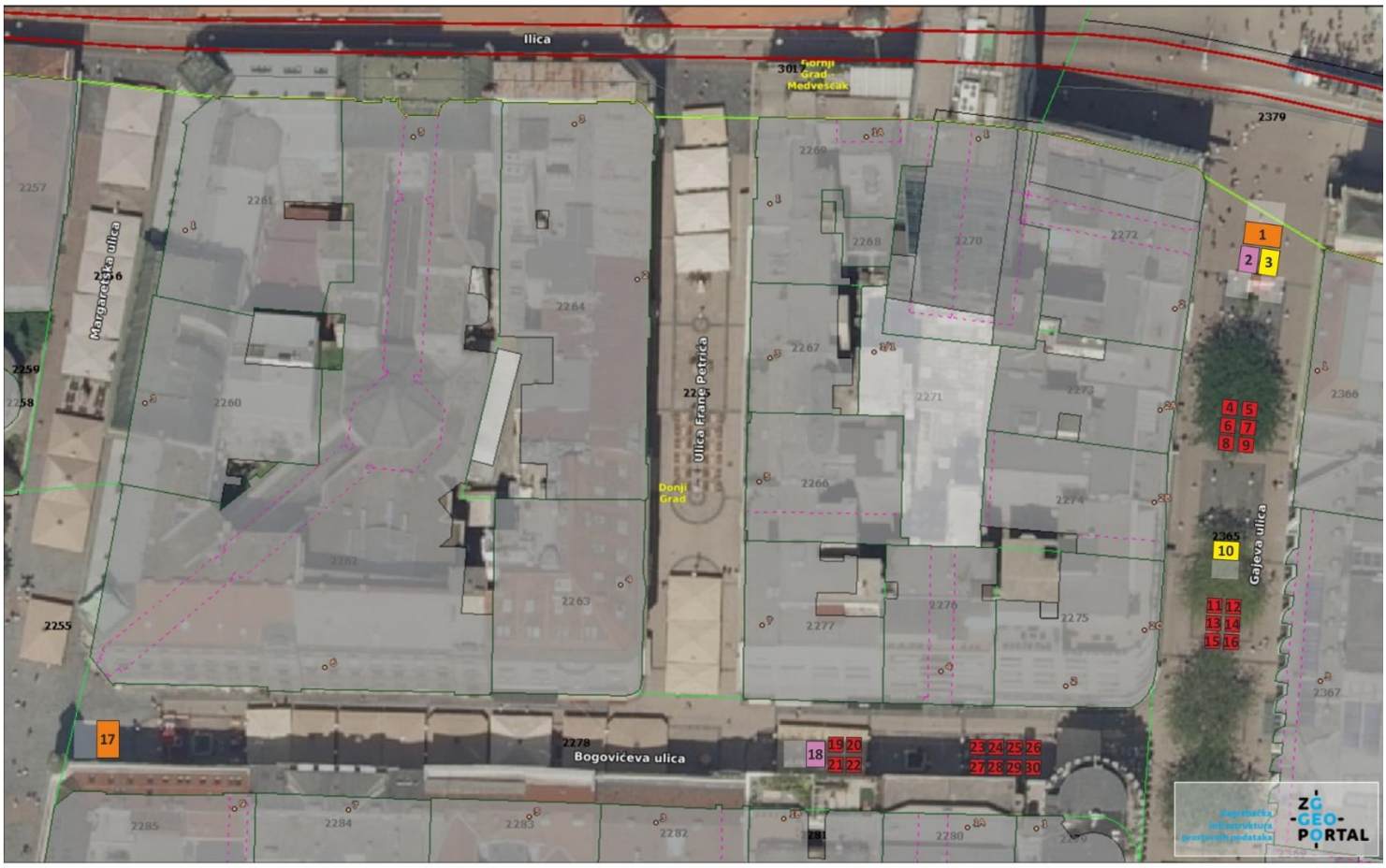

Približno mjerilo 1:500

pokretna naprava za ugostiteljstvo - do 15m²
pokretna naprava za ugostiteljstvo - do 9m²
pokretna naprava za ugostiteljstvo - slastice - do 9m²
prostor za stolove uz pokretnu naprava za ugostiteljstvo
pokretna naprava za trgovinu - do 4m²

II. TRG BANA JOSIPA JELAČIĆA

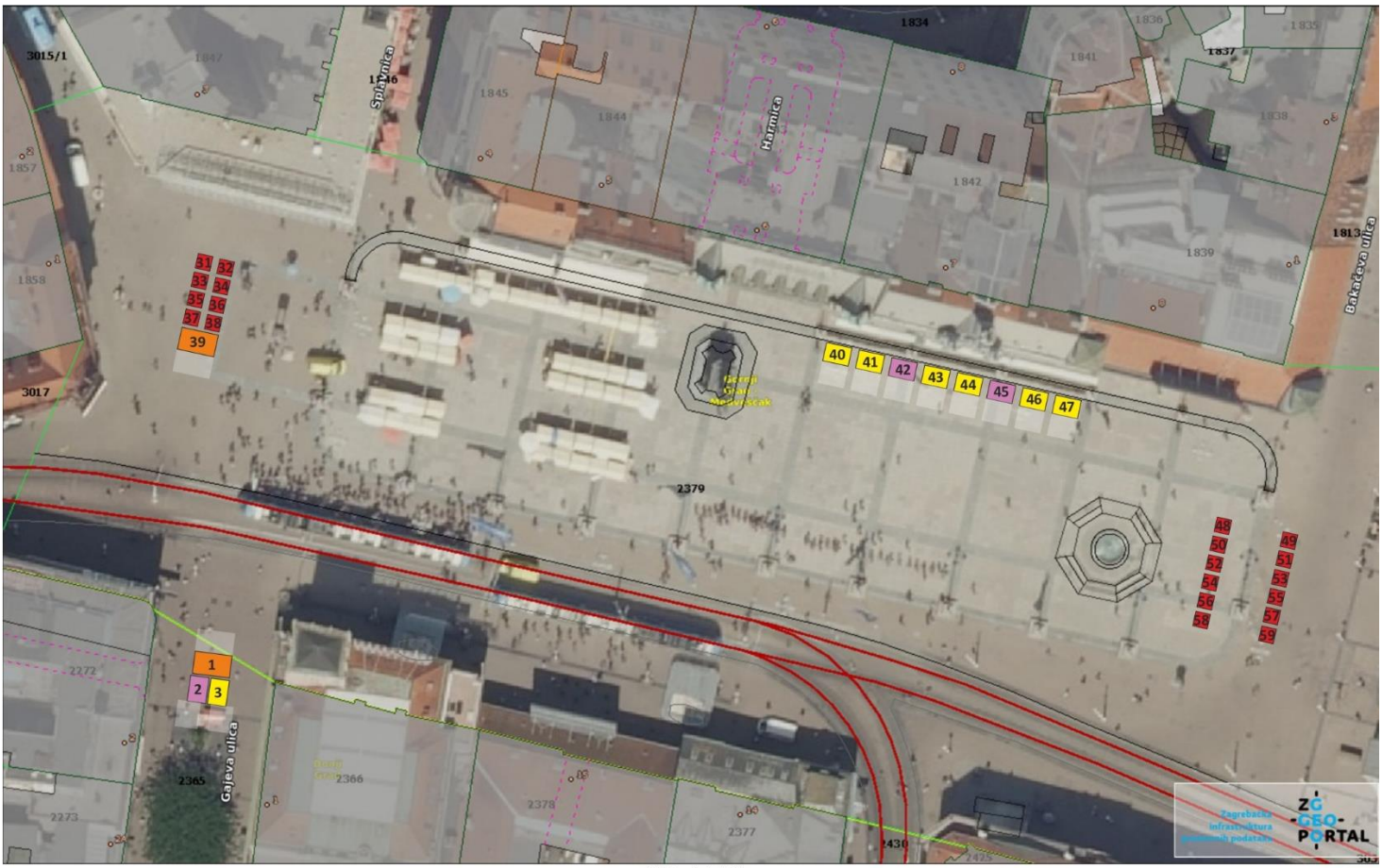

Približno mjerilo 1:500

pokretna naprava za ugostiteljstvo - do 15m²
pokretna naprava za ugostiteljstvo - do 9m²
pokretna naprava za ugostiteljstvo - slastice - do 9m²
prostor za stolove uz pokretnu naprava za ugostiteljstvo
pokretna naprava za trgovinu - do 4m²

III. ULICA AUGUSTA CESARCA – EUROPSKI TRG

Približno mjerilo 1:500

pokretna naprava za ugostiteljstvo - do 9m²

pokretna naprava za ugostiteljstvo - slastice - do 9m²

prostor za stolove uz pokretnu naprava za ugostiteljstvo

pokretna naprava za trgovinu - do 4m²

IV. STROSSMAYEROVO ŠETALIŠTE

Približno mjerilo 1:500

pokretna naprava za ugostiteljstvo - do 15m²
pokretna naprava za ugostiteljstvo - do 9m²
pokretna naprava za ugostiteljstvo - slastice - do 9m²
prostor za stolove uz pokretnu naprava za ugostiteljstvo
pokretna naprava za trgovinu - do 4m²