



01

**DONJI
GRAD**

.....
**GRADSKE
ČETVRTI
GRADA
ZAGREBA**

PROSTORNA I
STATISTIČKA
ANALIZA

GRAD ZAGREB
GRADSKI URED
ZA STRATEGIJSKO PLANIRANJE
I RAZVOJ GRADA

Pročelnica

Sanja Jerković, dipl.ing.arh.

Pomoćnik pročelnice za strategijske informacije i istraživanja:

dr.sc. Darko Šiško

Radni tim

Asja Barić, mag.ing.arh.

Željka Bešlić, struč.spec.comm .

Matea Janeković, mag.oec.

Bojan Linardić, dipl.ing.arh.

Mihaela Luketić, mag.ing.geod. et geoinf.

Ivana Movrić, dipl.ing.prom .

Kristina Mudronja, prof.geolog.-geograf.

Maja Palčić, mag.geogr.

Dubravka Penava, ekonom.teh.

Marko Petran Baloković, mag.geogr.

Vesna Polančec, dipl.oec.

Ružica Šaravanja, oec.

Nives Škreblin, dipl.ing.arh.

Suradnja

Karmen Fajdetić, ekonom.teh.

Kamelija Hengster Vukobratović

Nives Kobeščak, mag.oec.

Tomislav Konjević, građ.teh.

Berta Markulin, ekonom.teh.

Andrea Mukić, bacc.admin.publ.

Naslovnica, grafički dizajn i priprema

Benussi & the Fish j. d. o. o., Zagreb

Zagreb, 2019.

O projektu

Projekt „Gradske četvrti Grada Zagreba“ obuhvaća prostorne i statističke analize prostora, stanovnika i drugih obilježja pojedinih gradskih četvrti Grada Zagreba. Izradio ga je Sektor za strategijske informacije i istraživanja Gradskog ureda za strategijsko planiranje i razvoj Grada za potrebe uvida u stanje i potrebe mjesne samouprave. Projektom su obuhvaćeni relevantni prostorni i statistički podaci koji su obrađeni korištenjem GIS tehnologije i statističkih metoda te prikazani u obliku karata, tablica i grafikona. Rezultati projekta prezentirani su u obliku 17 pojedinačnih knjižica po gradskim četvrtima koje zajednički čine jedinstvenu publikaciju.

Podaci dobiveni projektom mogu se koristiti za stjecanje uvida u posebnosti prostora i stanovništva gradskih četvrti, kao osnova za bolje upravljanje postojećim resursima te kao podloga za kvalitetnije planiranje prostora i sadržaja u gradskim četvrtima.

Prilikom korištenja publikacije potrebno je uzeti u obzir da su prostorne i statističke analize izrađene korištenjem podataka dostupnih tijekom 2018. godine. U Gradskom uredu za strategijsko planiranje i razvoj Grada planirano je kontinuirano ažuriranje i dopuna sadržaja publikacije u skladu s promjenama u prostoru, stanovništvu i drugim obilježjima gradskih četvrti Grada Zagreba.

SADRŽAJ

OSNOVNI PODACI	7 - 10
STANOVNIŠTVO	11 - 19
STANOVANJE.....	20 - 23
OBRAZOVANJE.....	24 - 31
ZDRAVSTVO	32 - 33
SOCIJALNA ZAŠTITA.....	34 - 37
SPORT.....	38
KULTURA.....	39 - 41
ZELENA INFRASTRUKTURA	42
PROMET	43 - 44
KOMUNALNA INFRASTRUKTURA.....	45 - 47
KORIŠTENJE I NAMJENA PROSTORA	48 - 50
PROSTORNI PLANOVI	51 - 53
ZAŠTITA PROSTORA	54 - 55
GOSPODARSTVO.....	56 -57
PROJEKTI RAZVOJA GRADA.....	58
SAŽETAK.....	59

SMJEŠTAJ NA PODRUČJU GRADA ZAGREBA

Obuhvaća najuže gradsko središte, najgušće nastanjeni dio grada u kojemu je koncentrirana glavina javnog, posebice kulturnog života Zagreba. Proteže se od Kvaternikova trga i Heinzlove ulice na istoku do Ulice Republike Austrije na zapadu, odnosno od Ilice, Trga bana Josipa Jelačića, Jurišićeve i Vlaške ulice na sjeveru do željezničke pruge na jugu. Na sjeveru graniči s Gradskom četvrti Gornji grad – Medveščak, na istoku s Maksimirom i Peščenicom – Žitnjakom, na jugu s Trnjem, a na zapadu s Trešnjevkom – sjever i Črnomercem.

OSNOVNA OBILJEŽJA PROSTORA I URBANITETA

Na prostoru Donjega grada sabrana su najvažnija graditeljska svjedočanstva izrastanja Zagreba u suvremenu srednjoevropsku metropolu tijekom zadnja dva stoljeća.

Iako je ovo područje još uvijek najgušće naseljeni dio Zagreba, podaci zadnjih popisa stanovništva pokazuju kako rezidencijalna funkcija ovoga prostora postupno slabi u korist sve bogatijem poslovnom, kulturnom i raznolikom drugom javnom životu, čime Zagreb slijedi trend već podavno zapažen u velikim gradovima širom svijeta.

IZVOR: www.zagreb.hr



IZVOR: Google Maps

STANOVNIŠTVO, KUĆANSTVA I STANOVNI U GRADSKOJ ČETVRTI **DONJI GRAD**, POPIS 2011.

	GRAD ZAGREB	DONJI GRAD	udio, %
Površina, km ²	641,32	3,02	0,5
Stanovništvo			
ukupan broj stanovnika	790 017	37 024	4,7
prosječna starost	41,6	47,2	-
broj stanovnika na km ²	1 232	12 260	-
Privatna kućanstva			
ukupan broj kućanstava	303 441	16 616	5,5
prosječan broj članova	2,57	2,17	-
prema obiteljskom sastavu			
obiteljska			
ukupno	209 430	9 673	4,6
prosječan broj članova	3,24	2,94	-
neobiteljska			
samačka	86 827	6 390	7,4
višečlana	7 184	553	7,7
Stanovi			
ukupno	384 333	23 397	6,1
stanovi za stalno stanovanje	373 538	21 571	5,8
prosjeak m ² po stanu za stalno stanovanje	69,04	69,67	-

IZVOR: DZS; obrada GUSPRG - Odjel za statistiku

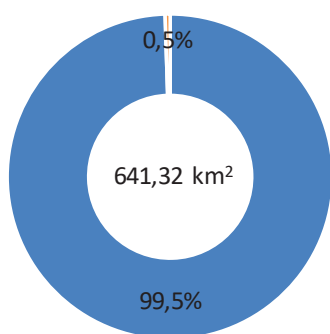
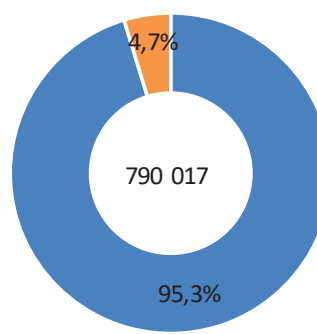
UDIO POVRŠINE GRADSKE ČETVRTI
DONJI GRAD U GRADU ZAGREBUUDIO STANOVNIŠTVA GRADSKE ČETVRTI
DONJI GRAD U GRADU ZAGREBU

■ Ostale gradske četvrti
■ Donji grad

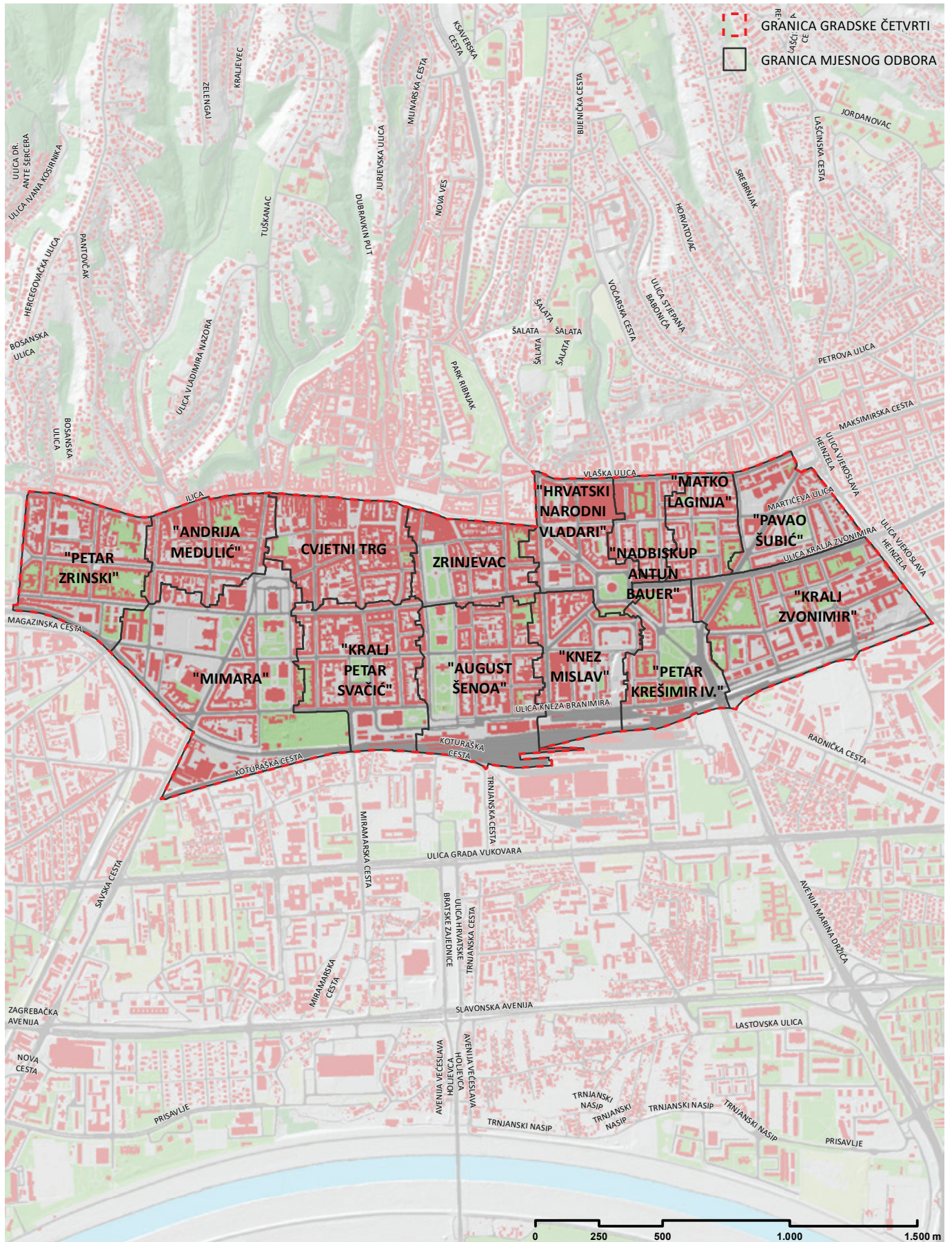

IZVOR: Topografska osnova 2018, Digitalni model reljefa 2012- GUSPRG
Prostorne jedinice- Gradski ured za katastar i geodetske poslove

MJESNI ODBORI U GRADSKOJ ČETVRTI DONJI GRAD, POPIS 2011.

Gradska četvrt - Mjesni odbori ¹⁾	Površina ²⁾ , km ²	Stanovnici			Broj stanovnika na km ²	Privatna kućanstva		Stanovi	
		ukupno	muškarci	žene		ukupno	od toga: obiteljska	ukupno	stanovi za stalno stanovanje
GRAD ZAGREB - ukupno	641,32	790 017	369 339	420 678	1 232	303 441	209 430	384 333	373 538
Donji grad	3,02	37 024	16 334	20 690	12 260	16 616	9 673	23 397	21 571
1. "Andrija Medulić"	0,17	2 193	930	1 263	12 900	893	559	1 192	1 100
2. "August Šenoa"	0,28	2 684	1 245	1 439	9 586	1 161	706	1 650	1 501
3. Cvjetni trg	0,21	2 156	959	1 197	10 267	983	578	1 562	1 307
4. "Hrvatski narodni vladari"	0,17	1 809	683	1 126	10 641	664	377	1 002	858
5. "Knez Mislav"	0,20	2 882	1 296	1 586	14 410	1 294	784	1 757	1 565
6. "Kralj Petar Svačić"	0,25	2 790	1 278	1 512	11 160	1 189	755	1 766	1 556
7. "Kralj Zvonimir"	0,35	5 052	2 219	2 833	14 434	2 472	1 310	3 669	3 523
8. "Matko Laginja"	0,10	2 772	1 220	1 552	27 720	1 375	727	1 834	1 774
9. "Mimara"	0,48	2 267	967	1 300	4 723	863	506	1 155	1 068
10. "Nadbiskup Antun Bauer"	0,09	2 114	965	1 149	23 489	939	576	1 238	1 180
11. "Pavao Šubić"	0,15	2 524	1 110	1 414	16 827	1 198	688	1 592	1 518
12. "Petar Krešimir IV"	0,17	1 849	818	1 031	10 876	876	495	1 167	1 129
13. "Petar Zrinski"	0,25	4 030	1 784	2 246	16 120	1 890	1 103	2 539	2 421
14. Zrinjevac	0,15	1 902	860	1 042	12 680	819	509	1 274	1 071

¹⁾ Mjesni odbori prikazani su prema Odluci o osnivanju mjesnih odbora (Službeni glasnik Grada Zagreba br. 07/09 i 12/10).

²⁾ Podaci o površinama preuzeti su od Gradskog ureda za katastar i geodetske poslove.

IZVOR: DZS; obrada GUSPRG - Odjel za statistiku

STRUKTURA POVRŠINE GRADSKOJ ČETVRTI
DONJI GRAD PO MJESNIM ODBORIMA, POPIS 2011.

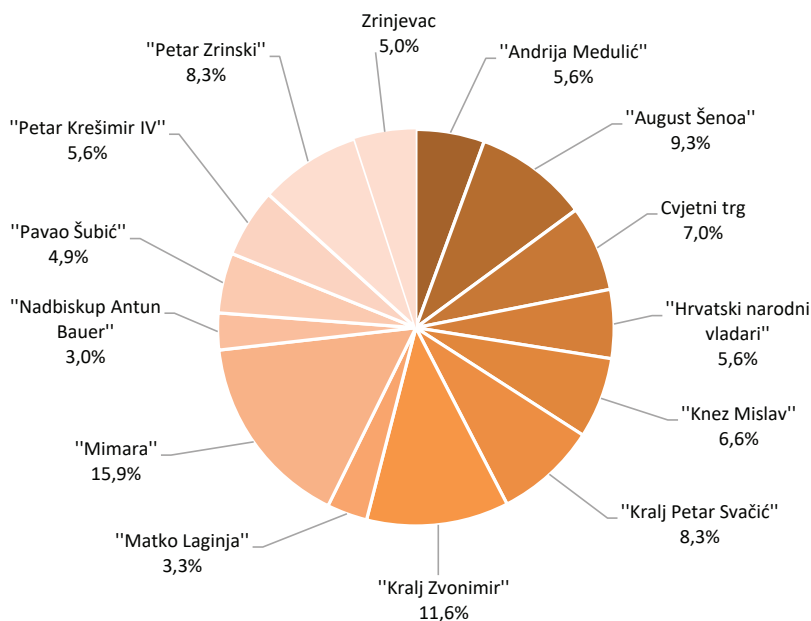

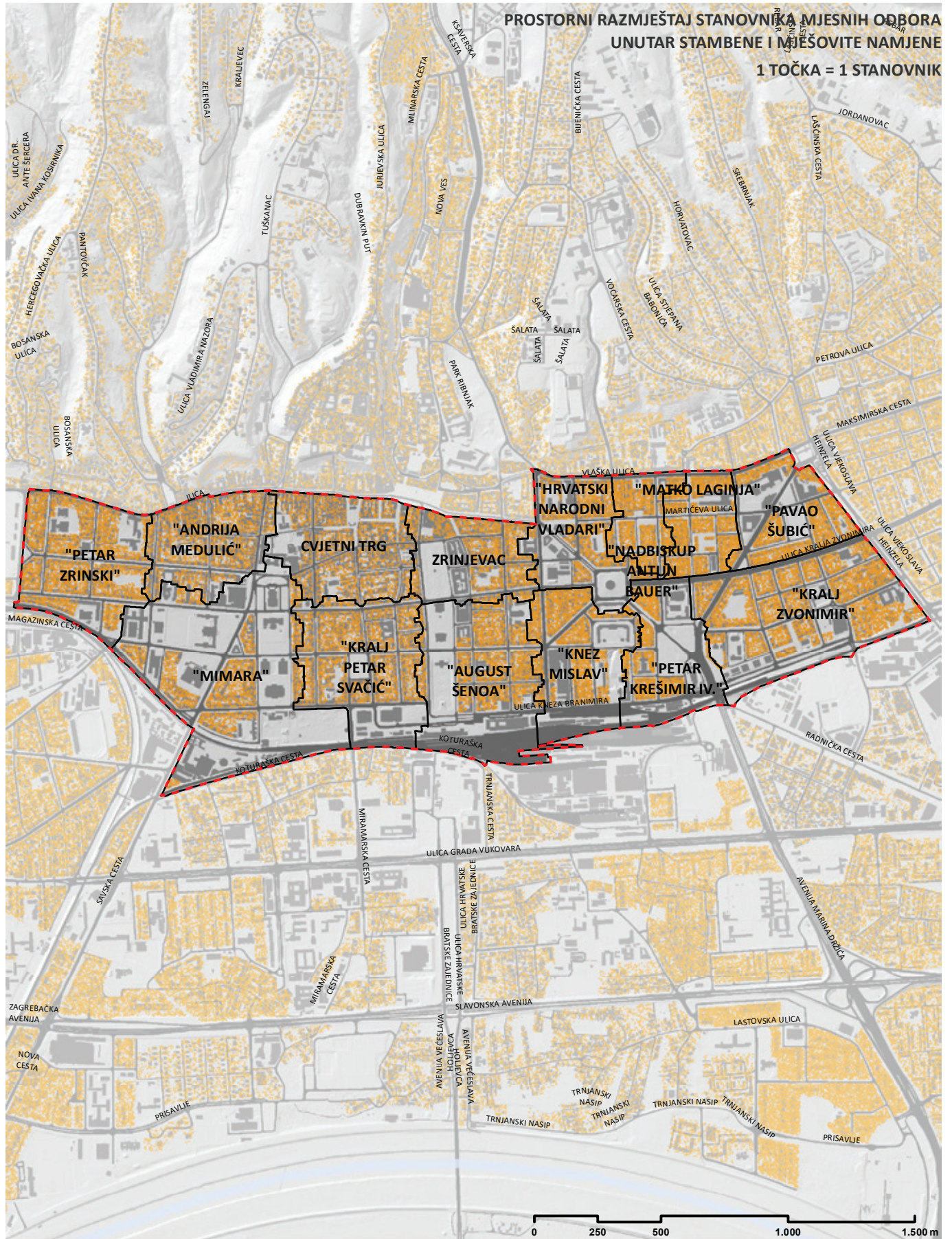

IZVOR: Popis stanovništva, kućanstava i stanova 2011, DZS- obrada GUSPRG
Stvarno korištenje zemljišta 2011. - GUSPRG

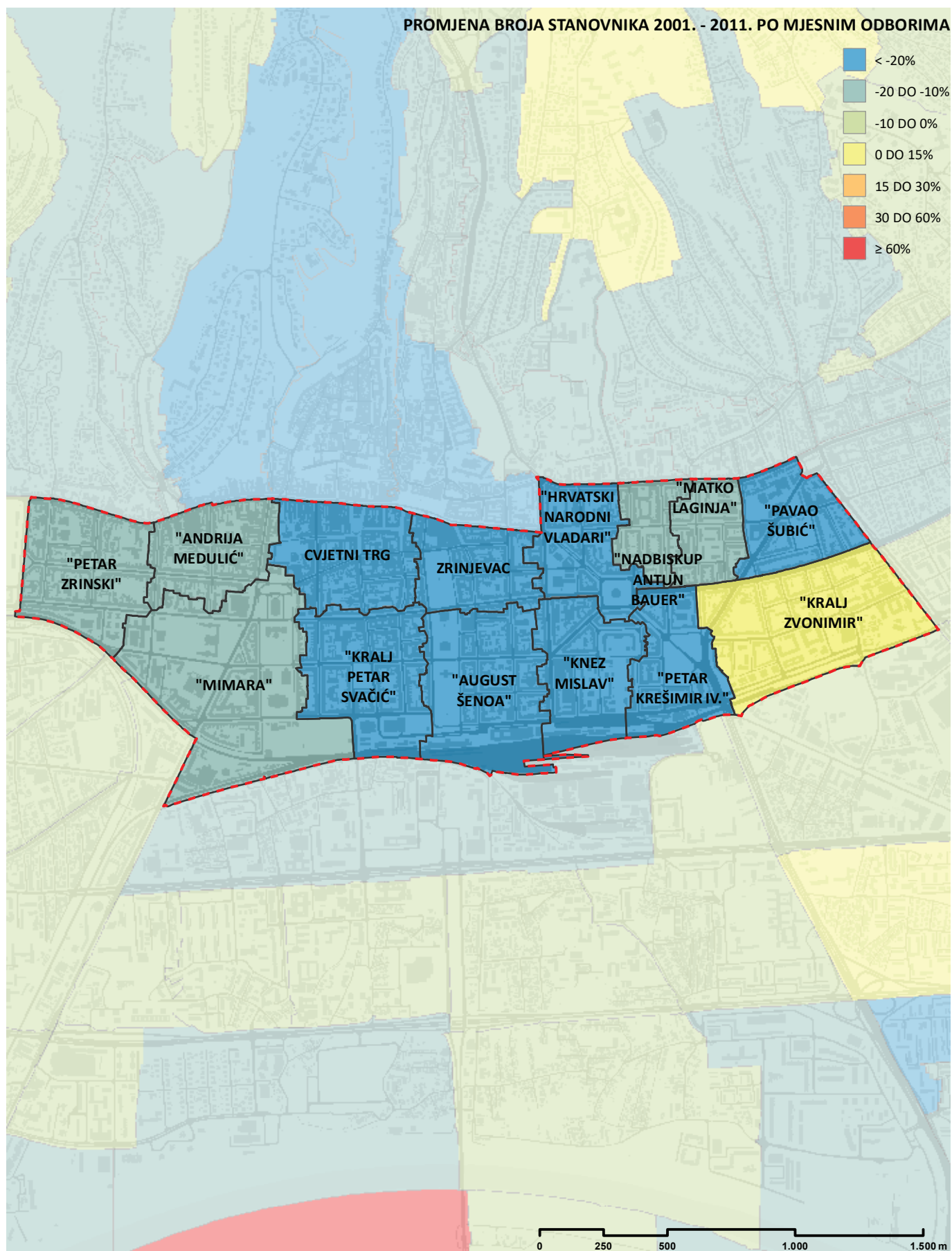

IZVOR: Popis stanovništva, kućanstava i stanova 2001., 2011. - DZS; obrada GUSPRG

KONTINGENTI STANOVNIŠTVA U GRADSKOJ ČETVRTI **DONJI GRAD**, POPIS 2011.

	Ukupno	0–6 godina	0 - 14 godina	0 - 17 godina	0 - 19 godina	Žene u fertilejnoj dobi		Radno sposobno stanovništvo (15–64 godine)	60 i više godina	65 i više godina	75 i više godina	Prosječna starost	Indeks starenja	Koeffcijent starosti
						Svega (15 - 49 godina)	od toga 20 - 29							
GRAD ZAGREB	790 017	56 048	116 059	140 060	156 901	-	-	537 188	186 560	136 770	60 326	41,6	118,9	23,6
muškarci	369 339	28 699	59 614	71 920	80 480	-	-	256 524	75 112	53 201	20 951	39,6	93,3	20,3
žene	420 678	27 349	56 445	68 140	76 421	191 848	53 040	280 664	111 448	83 569	39 375	43,3	145,8	26,5
DONJI GRAD	37 024	1 768	3 583	4 405	5 039	-	-	24 614	12 119	8 827	4 624	47,2	240,5	32,7
muškarci	16 334	913	1 853	2 260	2 591	-	-	11 424	4 519	3 057	1 340	44,0	174,4	27,7
žene	20 690	855	1 730	2 145	2 448	7 991	2 325	13 190	7 600	5 770	3 284	49,6	310,5	36,7

IZVOR: DZS; obrada GUSPRG - Odjel za statistiku

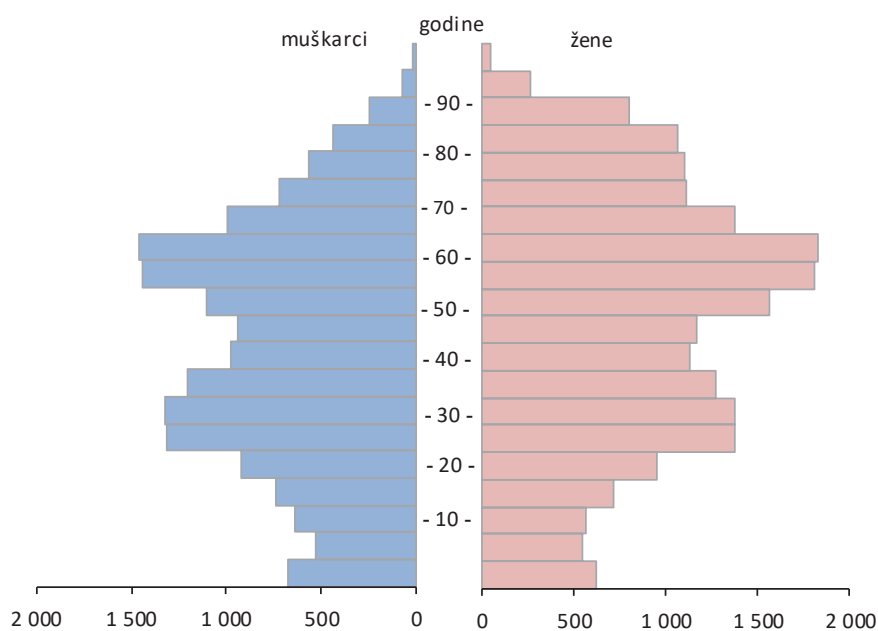
STANOVNIŠTVO GRADSKJE ČETVRTI **DONJI GRAD** PREMA SPOLU I STAROSTI, POPIS 2011.

PRIRODNO KRETANJE STANOVNIŠTVA U GRADSKOJ ČETVRTI DONJI GRAD

	Stanovnici, Popis 31. ožujka 2011.	Rođeni		Živo- rođeni izvan braka	Umrli	Prirodni prirast	Brakovi		Vitalni indeks (živorodeni na 100 umrlih)
		živo- rođeni	mrtvo- rođeni				sklop- ljeni	razve- deni	
	37 024								
2012.		327	2	77	653	-326	194	40	50,1
2013.		327	1	57	580	-253	205	43	56,4
2014.		319	3	63	620	-301	198	60	51,5
2015.		352	1	84	624	-272	187	53	56,4
2016.		313	3	71	556	-243	178	58	56,3

IZVOR: GUSPRG - Odjel za statistiku

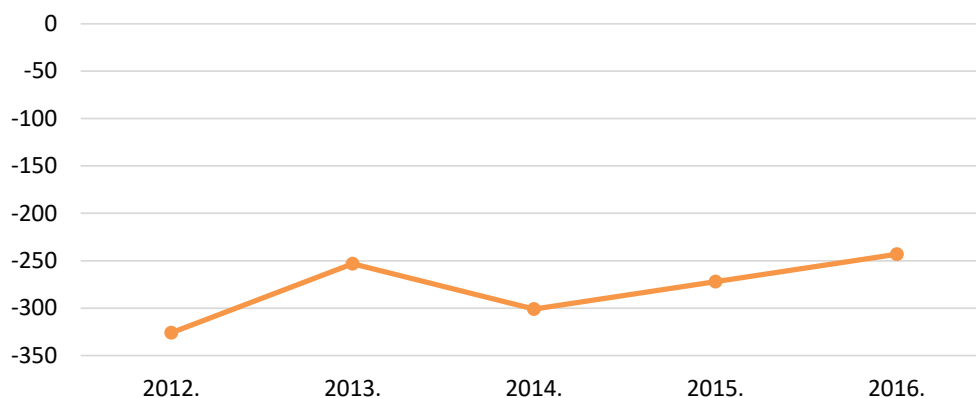
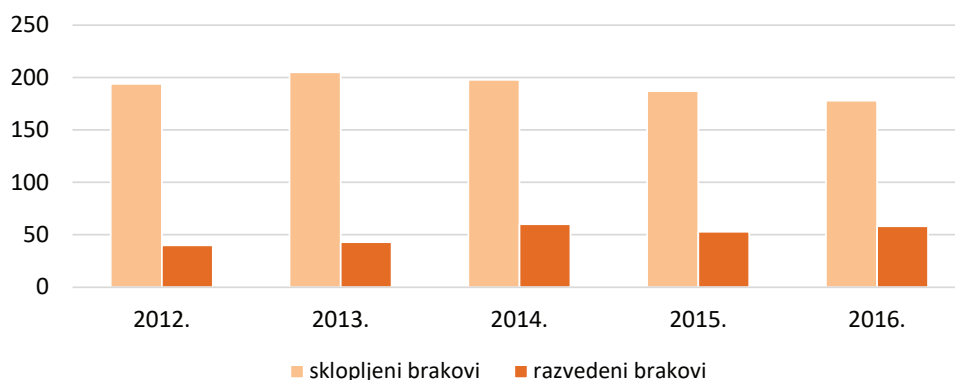
PRIRODNI PRIRAST STANOVNIŠTVA U GRADSKOJ ČETVRTI
DONJI GRAD, 2012. - 2016.SKLOPLJENI I RAZVEDENI BRAKOVI U GRADSKOJ ČETVRTI
DONJI GRAD

ŽIVOROĐENI PREMA SPOLU I STAROSTI MAJKE U GRADSKOJ ČETVRTI DONJI GRAD

	Ukupno	Spol		Starost majke						
		muški	ženski	do 19 godina	20 - 24	25 - 29	30 - 34	35 - 39	40 i više godina	nepoznata starost
2012.	327	175	152	2	18	62	142	81	22	-
2013.	327	171	156	2	17	66	141	90	11	-
2014.	319	167	152	2	19	70	140	70	18	-
2015.	352	189	163	3	18	71	147	94	18	1
2016.	313	159	154	1	13	57	122	92	28	-
2012. - 2016.	1 638	861	777	10	85	326	692	427	97	1

IZVOR: GUSPRG - Odjel za statistiku

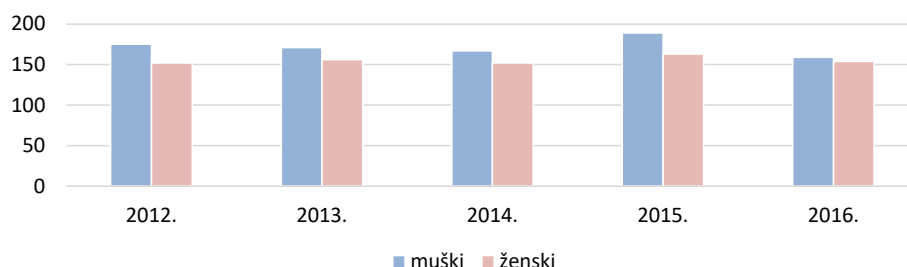
ŽIVOROĐENI PREMA SPOLU U GRADSKOJ ČETVRTI
DONJI GRAD

UMRLI PREMA SPOLU I STAROSTI U GRADSKOJ ČETVRTI DONJI GRAD

	Ukupno	Spol		Godine starosti								
		muški	ženski	do 19 godina	20-29	30-39	40-49	50-59	60-69	70-79	80 i više godina	nepoznata starost
2012.	653	276	377	-	1	8	11	32	94	126	381	-
2013.	580	232	348	2	2	4	5	27	81	96	363	-
2014.	620	245	375	4	-	1	9	25	97	116	368	-
2015.	624	263	361	2	-	1	7	33	83	140	358	-
2016.	556	232	324	3	-	7	5	22	82	90	347	-
2012. - 2016.	3 033	1 248	1 785	11	3	21	37	139	437	568	1 817	-

IZVOR: GUSPRG - Odjel za statistiku

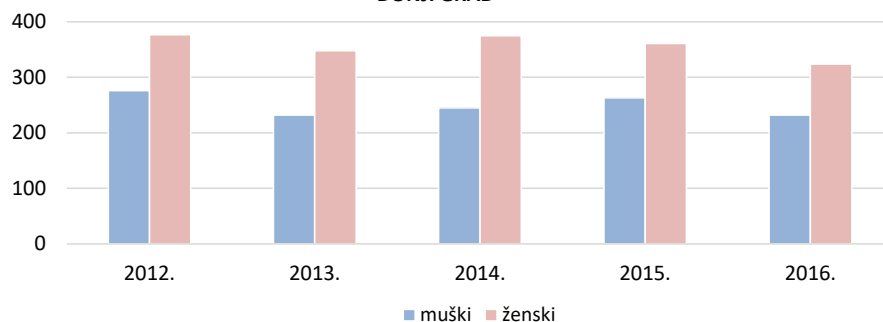
UMRLI PREMA SPOLU U GRADSKOJ ČETVRTI
DONJI GRAD

PRIVATNA KUĆANSTVA PREMA BROJU ČLANOVA U GRADSKOJ ČETVRTI **DONJI GRAD**, POPIS 2011.

	GRAD ZAGREB	DONJI GRAD	Udio kućanstva Donji grad u kućanstvima Grada Zagreba, %	Struktura kućanstava prema broju članova, %
Privatna kućanstva - ukupno	303 441	16 616	5,5	100,00
prema broju članova				
1 član	86 827	6 390	7,4	38,46
2 člana	80 600	4 691	5,8	28,23
3 člana	58 568	2 942	5,0	17,71
4 člana	48 254	1 847	3,8	11,12
5 članova	18 378	532	2,9	3,20
6 članova	6 676	150	2,2	0,90
7 članova	2 419	40	1,7	0,24
8 članova	907	18	2,0	0,11
9 članova	401	4	1,0	0,02
10 članova	178	2	1,1	0,01
11 i više članova	233	-	-	-

IZVOR: DZS; obrada GUSPRG - Odjel za statistiku

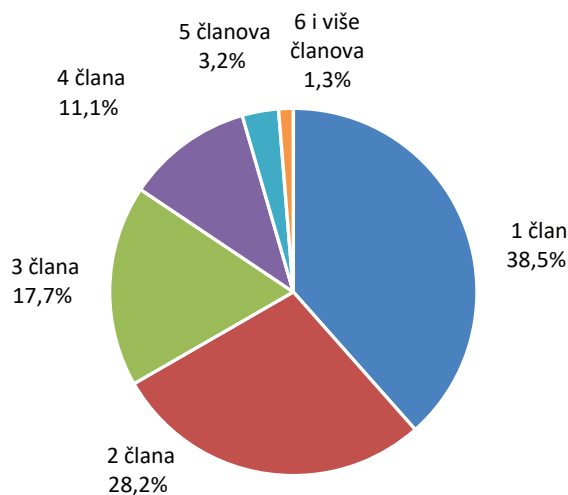
PRIVATNA KUĆANSTVA, STRUKTURA PREMA BROJU ČLANOVA U
GRADSKOJ ČETVRTI **DONJI GRAD**, POPIS 2011.

STANOVNIŠTVO STARO 15 I VIŠE GODINA PREMA NAJVIŠOJ ZAVRŠENOJ ŠKOLI I SPOLU U GRADSKOJ ČETVRTI **DONJI GRAD**, POPIS 2011.

	Ukupno	Bez škole	1-3 razreda osnovne škole	4-7 razreda osnovne škole	Osnovna škola	Srednja škola ¹⁾				Visoko obrazovanje				Nepoznato
						ukupno	industrijske i obrtničke strukovne škole, škole za zanimanje u trajanju 1-3 godine i škole za KV i VKV radnike	tehničke i srodne strukovne škole, škole za zanimanje u trajanju od 4 godine ili više	gimnazije	ukupno	stručni studij ²⁾	sveučilišni studij ³⁾	doktorat znanosti	

GRAD ZAGREB

uk.	673 958	4 926	2 285	26 094	91 587	352 791	144 383	150 277	58 131	195 326	48 015	140 379	6 932	949
m	309 725	1 050	373	5 608	35 674	177 538	88 208	67 796	21 534	89 147	21 718	63 432	3 997	335
ž	364 233	3 876	1 912	20 486	55 913	175 253	56 175	82 481	36 597	106 179	26 297	76 947	2 935	614

DONJI GRAD

uk.	33 441	102	43	517	2 792	14 152	3 814	5 597	4 741	15 832	2 507	12 332	993	3
m	14 481	27	3	68	982	6 428	2 115	2 522	1 791	6 972	1 041	5 363	568	1
ž	18 960	75	40	449	1 810	7 724	1 699	3 075	2 950	8 860	1 466	6 969	425	2

¹⁾ Obuhvaćene su sve srednje škole – industrijske i obrtničke strukovne škole, škole za zanimanje, škole za KV i VKV radnike, tehničke i srodne strukovne škole i gimnazije.²⁾ Obuhvaćene su sve više škole, I. (VI.) stupnjevi fakulteta te stručni studiji po Bologni.³⁾ Obuhvaćeni su svi fakulteti, umjetničke akademije, svi sveučilišni studiji po Bologni te magistarski znanstveni, stručni i umjetnički studij.

IZVOR: DZS; obrada: GUSPRG - Odjel za statistiku

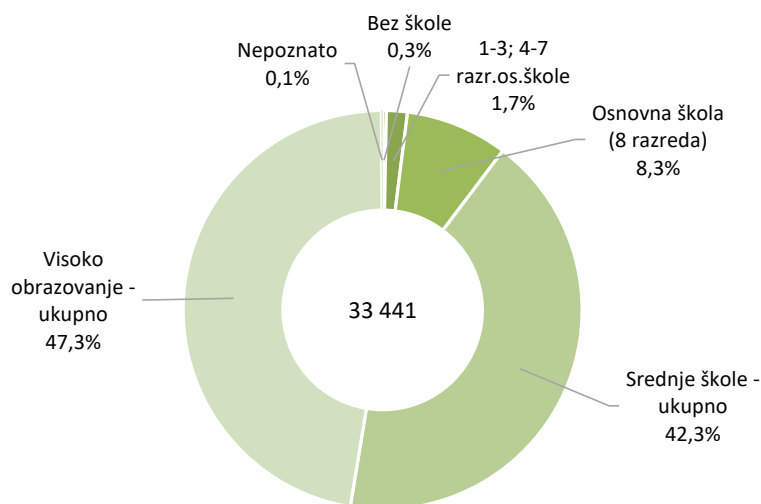
STRUKTURA STANOVNIŠTVA U GRADSKOJ ČETVRTI
DONJI GRAD, PREMA ZAVRŠENOJ ŠKOLI, POPIS 2011.

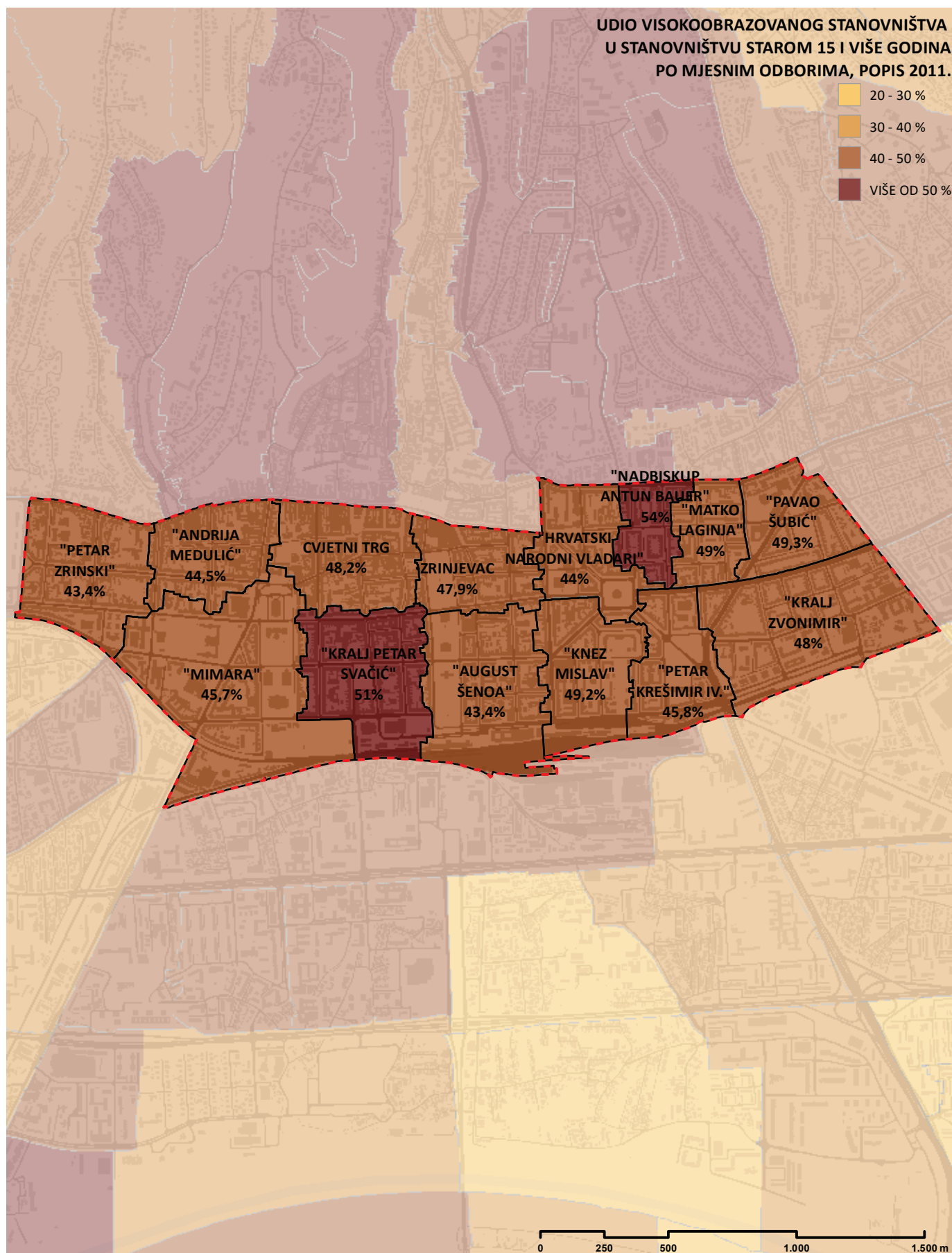

IZVOR: Popis stanovništva, kućanstava i stanova 2011, DZS- obrada GUSPRG

NEZAPOSLENE OSOBE U GRADSKOJ ČETVRTI DONJI GRAD

	stanje 31. prosinca				
	2012.	2013.	2014.	2015.	2016.
GRAD ZAGREB	45 388	46 588	41 134	37 463	30 307
muškarci	22 454	22 731	19 747	17 659	13 759
žene	22 934	23 857	21 387	19 804	16 548
DONJI GRAD	1 899	1 904	1 693	1 638	1 424
muškarci	942	934	830	791	669
žene	957	970	863	847	755

IZVOR: GUSPRG - Odjel za statistiku, priopćenje Zaposlenost i nezaposlenost

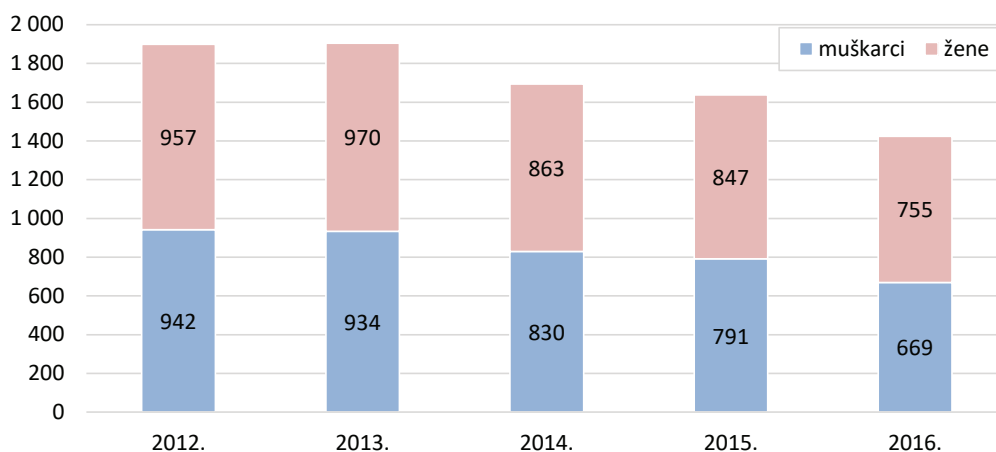
NEZAPOSLENE OSOBE PREMA SPOLU U GRADSKOJ ČETVRTI
DONJI GRAD

STANOVNI PREMA NAČINU KORIŠTENJA U GRADSKOJ ČETVRTI **DONJI GRAD**, POPIS 2011.

	Ukupno	Stanovi za stalno stanovanje				Stanovi koji se koriste povremeno		Stanovi u kojima se samo obavljala djelatnost	
		ukupno	nastanjeni	privremeno nenastanjeni	napušteni	za odmor i rekreaciju	u vrijeme sezonskih radova u poljoprivredi	iznajmljivanje turistima	ostale djelatnosti
GRAD ZAGREB	384 333	373 538	299 977	69 870	3 691	4 878	234	59	5 624
površina, m ²	26 494 590	25 789 993	21 299 986	4 286 326	203 681	260 635	5 492	2 905	435 565
prosječna površina, m ²	68,94	69,04	71,01	61,35	55,18	53,43	23,47	49,24	77,45
DONJI GRAD	23 397	21 571	16 425	4 880	266	1	-	16	1 809
površina, m ²	1 675 172	1 502 770	1 185 065	302 520	15 185	40	-	744	171 618
prosječna površina, m ²	71,60	69,67	72,15	61,99	57,09	40,00	-	46,50	94,87

IZVOR: DZS; obrada GUSPRG - Odjel za statistiku

NASTANJENI STANOVNI PREMA BROJU SOBA I VLASNIŠTVU U GRADSKOJ ČETVRTI **DONJI GRAD**, POPIS 2011.

	Ukupno	1 soba	2 sobe	3 sobe	4 sobe	5 soba	6 soba	7 soba	8 soba	9 i više soba	Stanovi prema vlasništvu	
											privatno	ostalo
GRAD ZAGREB	299 977	38 887	105 985	96 450	38 802	13 099	5 045	983	451	275	291 854	8 123
površina, m ²	21 299 986	1 322 482	5 682 157	7 134 017	4 006 099	1 821 149	872 611	243 163	124 529	93 779	20 858 416	441 570
prosječna površina, m ²	71,01	34,01	53,61	73,97	103,24	139,03	172,97	247,37	276,12	341,01	71,47	54,36
DONJI GRAD	16 425	2 823	5 080	5 349	2 518	550	86	13	4	2	15 543	882
površina, m ²	1 185 065	90 978	283 683	440 211	274 042	77 183	14 572	2 775	971	650	1 135 911	49 154
prosječna površina, m ²	72,15	32,23	55,84	82,30	108,83	140,33	169,44	213,46	242,75	325,00	73,08	55,73

IZVOR: DZS; obrada GUSPRG - Odjel za statistiku

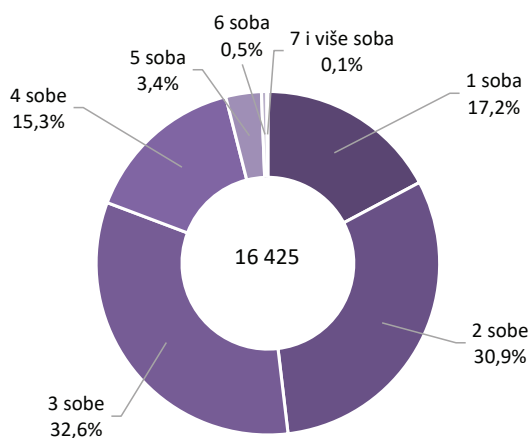
STRUKTURA NASTANJENIH STANOVA PREMA BROJU SOBA U GRADSKOJ ČETVRTI **DONJI GRAD**, POPIS 2011.

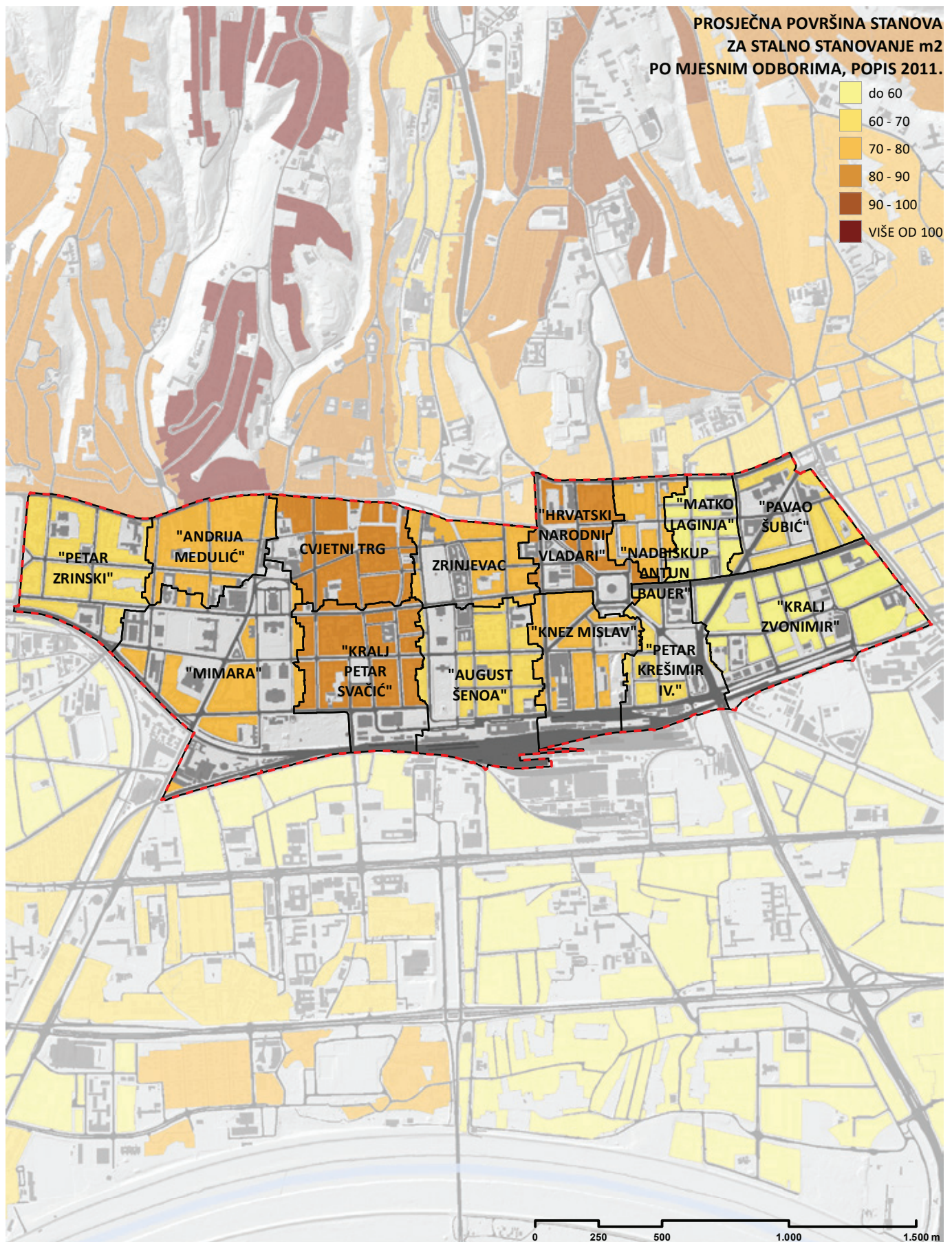

IZVOR: Popis stanovništva, kućanstava i stanova 2011, DZS- obrada GUSPRG

BROJ I GRAĐEVINSKE VELIČINE ZAVRŠENIH ZGRADA U GRADSKOJ ČETVRTI **DONJI GRAD**

	2012.	2013.	2014.	2015.	2016.
Završene zgrade					
broj	6	2	1	5	1
m ²	25 070	913	11 819	16 207	218
m ³	87 740	2 731	29 450	51 333	558
Stambene zgrade					
broj	4	1	-	4	1
m ²	1 094	328	-	14 827	218
m ³	3 444	861	-	47 193	558
Nestambene zgrade					
broj	2	1	1	1	-
m ²	23 976	585	11 819	1 380	-
m ³	84 296	1 870	29 450	4 140	-

IZVOR: GUSPRG - Odjel za statistiku

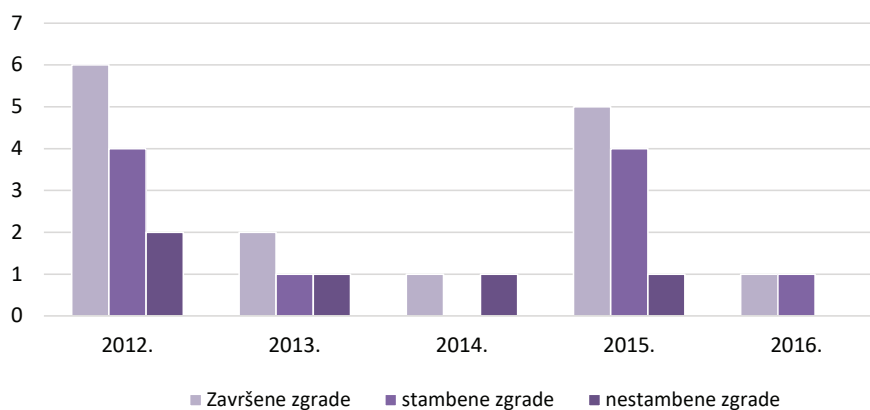
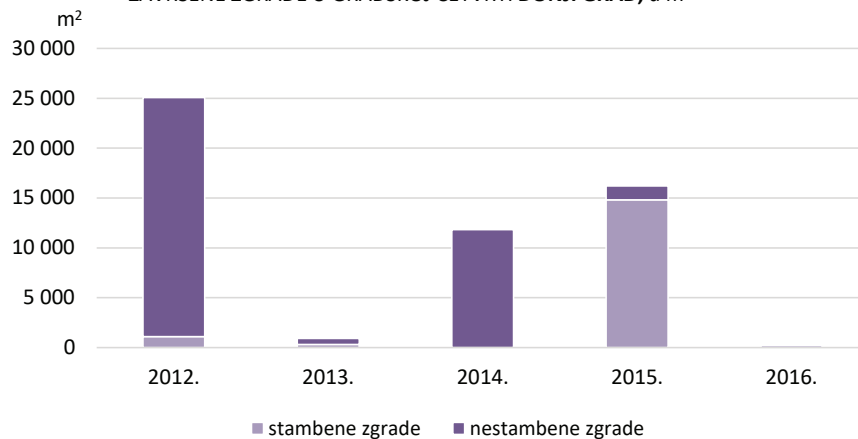
BROJ ZAVRŠENIH, STAMBENIH I NESTAMBENIH ZGRADA
U GRADSKOJ ČETVRTI **DONJI GRAD**ZAVRŠENE ZGRADE U GRADSKOJ ČETVRTI **DONJI GRAD**, u m²

ZAVRŠENI STANOVI PREMA BROJU SOBA U GRADSKOJ ČETVRTI DONJI GRAD

	Broj stanova	Korisna površina, m ²	Stanovi prema broju soba							
			1-sobni	2-sobni	3-sobni	4-sobni	5-sobni	6-sobni	7-sobni	8 i višesobni
2012.	4	723	-	-	1	1	1	-	1	-
2013.	1	229	-	-	-	-	-	1	-	-
2014.	-	-	-	-	-	-	-	-	-	-
2015.	166	9 797	36	59	48	20	2	1	-	-
2016.	3	179	1	-	2	-	-	-	-	-

IZVOR: GUSPRG - Odjel za statistiku

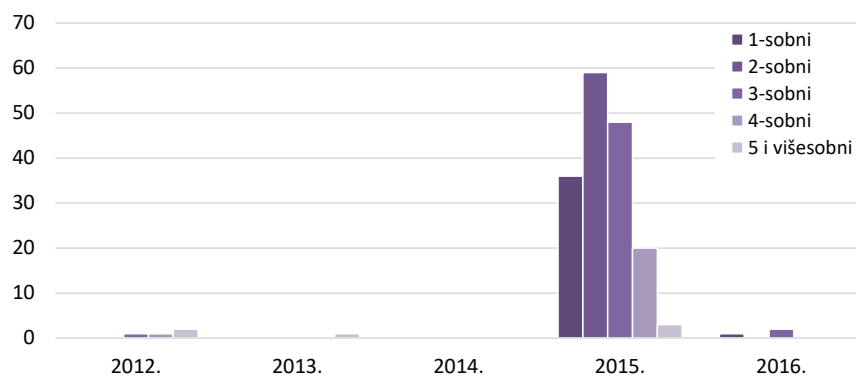
ZAVRŠENI STANOVI PREMA BROJU SOBA U
GRADSKOJ ČETVRTI DONJI GRAD

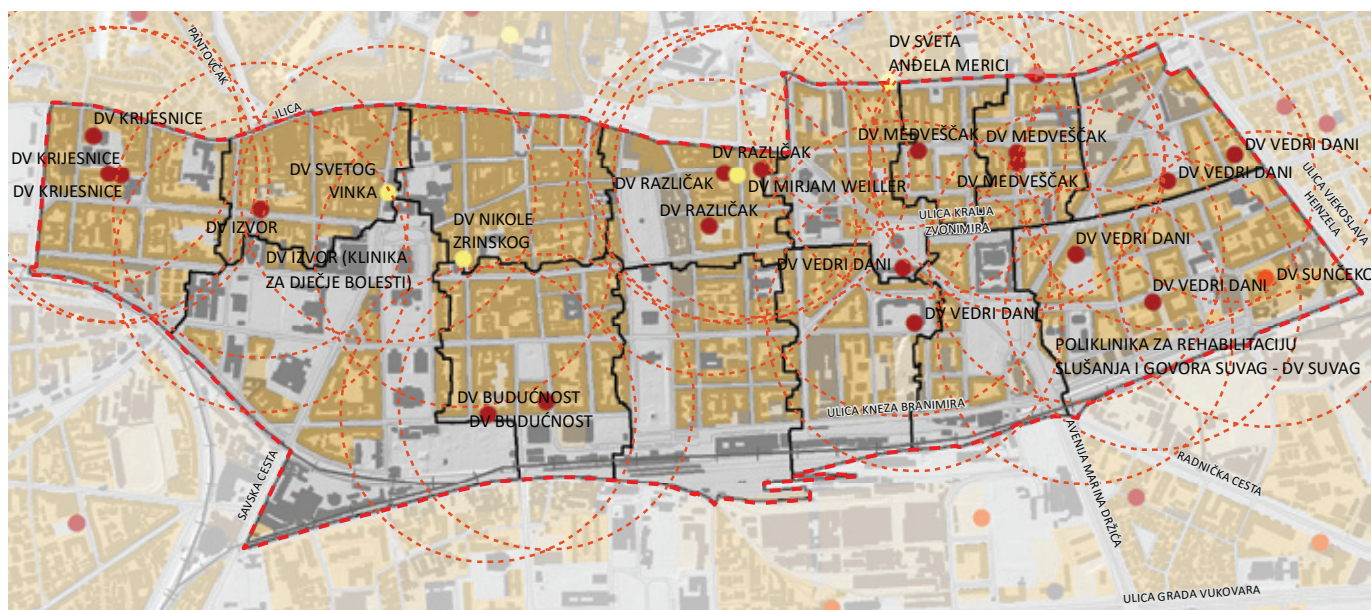

GRANICA ČETVRTI

POSTOJEĆE STANJE STAMBENE I MJEŠOVITE NAMJENE 2011.

PLAN ŠIRENJA STAMBENE I MJEŠOVITE NAMJENE

GRADSKI VRTIĆ

PRIVATNI VRTIĆ

VJERSKI VRTIĆ

UDRUGA

RADIJUS 400m

0 125 250 500 750 1.000 m

IZVOR: Gradski ured za obrazovanje, obrada: Gradski ured za strategijsko planiranje i razvoj Grada

DJEČJI VRTIĆI						
RB	NAZIV	ADRESA	VRSTA	TIP	GRAĐEVINA	VANJSKO IGRALIŠTE
1.	DV BUDUĆNOST	Mihanovićeve ulica 30/2	Gradski vrtić	CENTRALNI	namjenska građevina	DA
2.	DV BUDUĆNOST	Haulikova ulica 6	Gradski vrtić	PODRUČNI	namjenska građevina	DA
3.	DV KRIJESNICE	Krajiška ulica 7A	Gradski vrtić	CENTRALNI	namjenska građevina	DA
4.	DV KRIJESNICE	Kordunska ulica 1	Gradski vrtić	PODRUČNI	namjenska građevina	DA
5.	DV KRIJESNICE	Kordunska ulica 7	Gradski vrtić	PODRUČNI	namjenska građevina	DA
6.	DV MEDVEŠČAK	Ulica Koste Vojnovića 15	Gradski vrtić	PODRUČNI	prenamijenjeni stan	NE
7.	DV MEDVEŠČAK	Ulica Koste Vojnovića 19	Gradski vrtić	PODRUČNI	prenamijenjeni stan	NE
8.	DV MEDVEŠČAK	Martićeve ulica 14B	Gradski vrtić	PODRUČNI	namjenska građevina	DA
9.	DV RAZLIČAK	Wellerov vrt 1	Gradski vrtić	CENTRALNI	namjenska građevina	DA
10.	DV RAZLIČAK	Jurišićeva ulica 24/2	Gradski vrtić	PODRUČNI	namjenska građevina	DA
11.	DV RAZLIČAK	Ulica Milana Amruša 10/	Gradski vrtić	PODRUČNI	namjenska građevina	DA
12.	DV VEDRI DANI	Ulica Milana Makanca 11A	Gradski vrtić	CENTRALNI	namjenska građevina	DA
13.	DV VEDRI DANI	Ulica Kneza Borne 11A	Gradski vrtić	PODRUČNI	prenamijenjena kuća	DA
14.	DV VEDRI DANI	Ulica fra Filipa Grabovca 26A	Gradski vrtić	PODRUČNI	namjenska građevina	DA
15.	DV VEDRI DANI	Trg žrtava fašizma 11	Gradski vrtić	PODRUČNI	namjenska građevina	DA
16.	DV VEDRI DANI	Ulica Pavla Šubića 12/1	Gradski vrtić	PODRUČNI	namjenska građevina	DA
17.	DV VEDRI DANI	Ulica Ljudevita Posavskog 24	Gradski vrtić	PODRUČNI	prenamijenjena kuća	DA
18.	DV IZVOR	Prilaz Gjure Deželića 30	Gradski vrtić	CENTRALNI	namjenska građevina	DA
19.	DV SUNČEKO	Zavrtnica 3/1	Privatni vrtić	CENTRALNI		DA
20.	DV MIRJAM WEILLER	Palmotičeva ulica 16	Vjerski vrtić	CENTRALNI		DA
21.	DV NIKOLE ZRINSKOG	Gundulićeva ulica 28	Vjerski vrtić	CENTRALNI		DA
22.	DV SVETA ANĐELA MERICI	Vlaška ulica 75	Vjerski vrtić	CENTRALNI		DA
23.	DV SVETOG VINKA	Frankopanska ulica 17	Vjerski vrtić	CENTRALNI		DA
24.	POLIKLINIKA ZA REHABILITACIJU SLUŠANJA I GOVORA SUVAG - DV SUVAG	Ulica kneza Ljudevita Posavskog 10/1	Posebna ustanova	POSEBNA USTANOVA		DA
25.	DV IZVOR (KLINIK ZA DJEČJE BOLESTI)	Klaićeva 16	Vrtić u bolnici	BOLNICA		NE

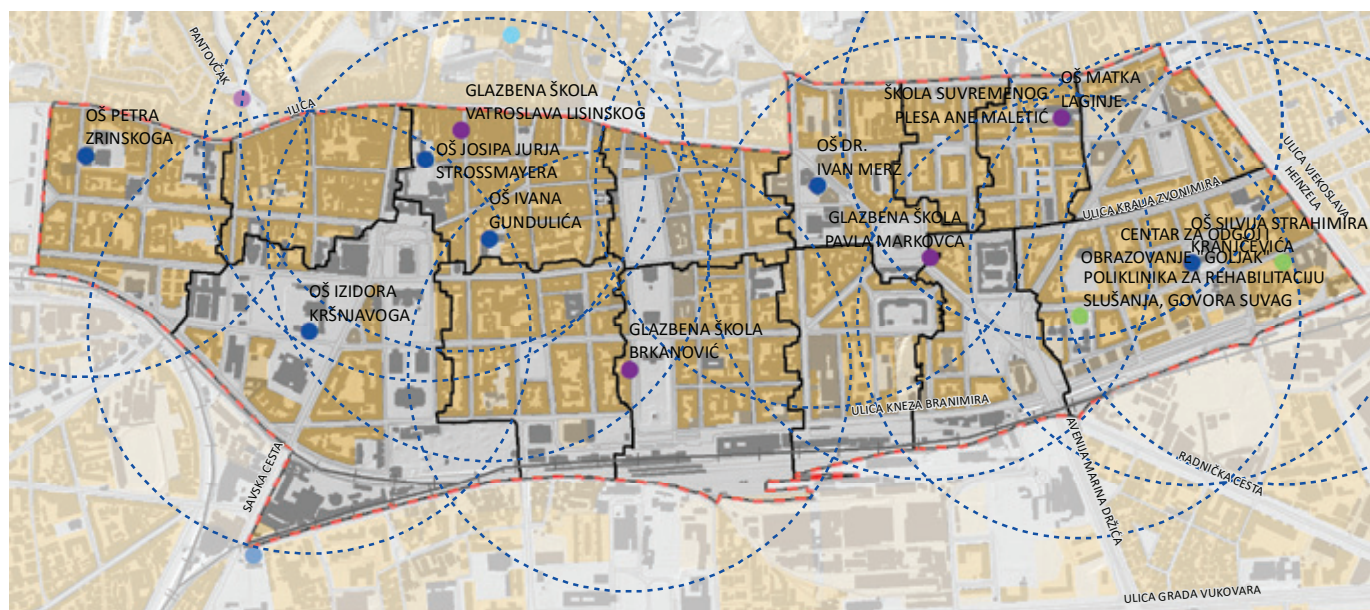

GRANICA ČETVRTI

GRANICA MJESNOG ODBORA

POSTOJEĆE STANJE STAMBENE I MJEŠOVITE NAMJENE 2011.

PLAN ŠIRENJA STAMBENE I MJEŠOVITE NAMJENE

REDOVNA ŠKOLA

PRIVATNA ŠKOLA

UMJETNIČKA ŠKOLA

POSEBNA USTANOVA ZA DJECU S TEŠKOĆAMA

RADIJUS 600m

0 125 250 500 750 1.000 m

IZVOR: Gradski ured za obrazovanje, obrada: Gradski ured za strategijsko planiranje i razvoj Grada

OSNOVNE ŠKOLE								
RB	NAZIV	ADRESA	VRSTA	TIP	GRAĐEVINA	SPORTSKI TEREN	SPORTSKA DVORANA	SMJENSKI RAD
1.	OSNOVNA ŠKOLA IVANA GUNDULIĆA	Gundulićeva 23A	redovna škola	matična	namjenska građevina	DA	DA	1 smjena
2.	OSNOVNA ŠKOLA IZIDORA KRŠNJAVOGA	Kršnjavoga 2	redovna škola	matična		NE	DA	1 smjena
3.	OSNOVNA ŠKOLA JOSIPA JURJA STROSSMAYERA	Varšavska 18	redovna škola	matična		DA	DA	2 smjene
4.	OSNOVNA ŠKOLA PETRA ZRINSKOGA	Krajiška 9	redovna škola	matična		DA	DA	1 smjena
5.	OSNOVNA ŠKOLA MATKA LAGINJE	Matka Laginje 13	redovna škola	matična	namjenska građevina	NE	DA	1 smjena
6.	OSNOVNA ŠKOLA DR. IVAN MERZ	Račkoga 4	redovna škola	matična	namjenska građevina	DA	DA	1 smjena
7.	OSNOVNA ŠKOLA SILVIJA STRAHIMIRA KRANJČEVIĆA	Bogišićeva 13	redovna škola	matična	namjenska građevina	DA	DA	2 smjene
8.	ŠKOLA SUVREMENOG PLESA ANE MALETIĆ	Matka Laginje 13	umjetnička škola	matična	namjenska građevina	NE	NE	2 smjene
9.	GLAZBENA ŠKOLA VATROSLAVA LISINSKOG	Gundulićeva 4	umjetnička škola	matična		NE	NE	2 smjene
10.	GLAZBENA ŠKOLA PAVLA MARKOVCA	Trg žrtava fašizma 9	umjetnička škola	matična	prenamijenjen prostor	NE	NE	2 smjene
11.	GLAZBENA ŠKOLA BRKANOVIĆ	Trg kralja Tomislava 18	umjetnička škola	matična		NE	NE	2 smjene
12.	POLIKLINIKA ZA REHABILITACIJU SLUŠANJA, GOVORA SUVAG	Ljudevita Posavskog 10	posebna ustanova za djecu s teškoćama	matična		DA	NE	2 smjene
13.	CENTAR ZA ODGOJ I OBRAZOVANJE "GOLJAK"	Banjavčićeva 16	posebna ustanova za djecu s teškoćama	područna	namjenska građevina	NE	NE	2 smjene

OSNOVNE ŠKOLE U GRADSKOJ ČETVRTI DONJI GRAD - KRAJ ŠK. G.

	2011./2012.	2012./2013.	2013./2014.	2014./2015.	2015./2016.
OSNOVNE ŠKOLE - UKUPNO	8	9	8	8	8
Osnovne škole - redovite	7	8	7	7	7
Škole za djecu i mladež s teškoćama u razvoju	1	1	1	1	1
Razredni odjeli	170	180	175	176	178
Osnovne škole - redovite	144	154	149	150	152
Škole za djecu i mladež s teškoćama u razvoju	26	26	26	26	26
Broj učenika	3 256	3 305	3 267	3 279	3 294
od toga: učenice	1 556	1 578	1 587	1 608	1 593
Osnovne škole - redovite ukupno	3 256	3 305	3 267	3 279	3 294
od toga: učenice	1 556	1 578	1 587	1 608	1 593
Škole za djecu i mladež s teškoćama u razvoju ukupno	209	215	219	221	221
od toga: učenice	68	66	72	69	67
Učenici koji su završili školu	487	472	418	427	397
Osnovne škole - redovite	467	454	392	402	377
Škole za djecu i mladež s teškoćama u razvoju	20	18	26	25	20

IZVOR: GUSPRG - Odjel za statistiku

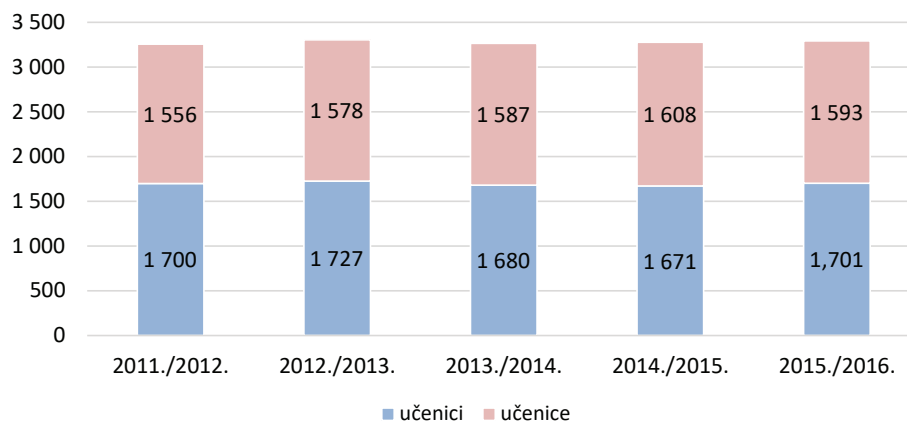
UČENICI OSNOVNIH ŠKOLA PREMA SPOLU U
GRADSKOJ ČETVRTI DONJI GRAD



GRANICA ČETVRTI

GRANICA MJESNOG ODBORA

POSTOJEĆE STANJE STAMBENE I MJEŠOVITE NAMJENE 2011.

PLAN ŠIRENJA STAMBENE I MJEŠOVITE NAMJENE

- ŠKOLA GRADA ZAGREBA
- PRIVATNA ŠKOLA
- VIJERSKA ŠKOLA
- OBRAZOVANJE ODRASLIH
- USTANOVA SOCIJALNE SKRBI
- UČENIČKI DOM

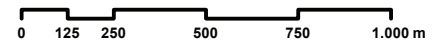

IZVOR: Gradski ured za obrazovanje, obrada: Gradski ured za strateško planiranje i razvoj Grada

SREDNJE ŠKOLE							
RB	NAZIV	ADRESA	VRSTA	GRAĐEVINA	SPORTSKI TEREN	SPORTSKA DVORANA	SMJENSKI RAD
1.	II. gimnazija	Križanićeva 4	škole Grada Zagreba		DA	DA	2 smjene
2.	V. gimnazija	Klaićeva 1	škole Grada Zagreba		NE	NE	2 smjene
3.	VII. gimnazija	Križanićeva 4	škole Grada Zagreba		DA	DA	2 smjene
4.	XVI. gimnazija	Križanićeva 4A	škole Grada Zagreba		DA	DA	2 smjene
5.	I. tehnička škola Tesla	Klaićeva 7	škole Grada Zagreba		DA	DA	2 smjene
6.	Tehnička škola Zagreb	Palmoćeva 84	škole Grada Zagreba	prenamijenjena građevina	DA	DA	1 smjena
7.	Obrtnička škola za osobne usluge	Savska 23	škole Grada Zagreba	prenamijenjena građevina	NE	DA	2 smjene
8.	Škola primijenjene umjetnosti i dizajna	Trg Republike Hrvatske 11	škole Grada Zagreba		NE	DA	1 smjena
9.	Škola suvremenog plesa Ane Maletić	Laginjina 13	škole Grada Zagreba	namjenska građevina	NE	NE	3 smjene
10.	Glazbena škola Vatroslava Lisinskog	Gundulićeva 4	škole Grada Zagreba		NE	NE	2 smjene
11.	Glazbena škola Pavla Markovca	Trg žrtava fašizma 9	škole Grada Zagreba	prenamijenjena građevina	NE	NE	2 smjene
12.	X. gimnazija "Ivan Supek"	Klaićeva 7	škole Grada Zagreba		DA	NE	2 smjene
13.	Klasična gimnazija	Križanićeva 4A	škole Grada Zagreba		DA	DA	2 smjene
14.	Hotelijersko-turistička škola u Zagrebu	Frankopanska 8	škole Grada Zagreba	prenamijenjena građevina	NE	NE	2 smjene
15.	Prva ekonomska škola	Medulićeva 33	škole Grada Zagreba		NE	DA	2 smjene
16.	Prva privatna gimnazija s pravom javnosti	Andrije Hebranga 21	privatna škola		NE	NE	1 smjena
17.	Glazbena škola BRKANOVIC	Trg kralja Tomislava 18	privatna škola		NE	NE	1 smjena
18.	Gimnazija Marul	Vodnikova 12	privatna škola		NE	NE	1 smjena
19.	Opća privatna gimnazija	Petrinjska 7/I	privatna škola		NE	NE	1 smjena
20.	Privatna sportska i jezična gimnazija FRANJO BUČAR	Nikole Tesle 14	privatna škola		NE	NE	1 smjena
21.	Ženska opća gimnazija Družbe sestara milosrdnica s pravom javnosti	Gundulićeva 12	vjerska škola		DA	DA	1 smjena
22.	BIROTEHNIKA - Centar za dopisno obrazovanje	Gundulićeva 24	obrazovanje odraslih	prenamijenjen prostor	NE	NE	2 smjene
23.	Centar za odgoj i obrazovanje "Slava Raškaj"	Ilica 83	ustanova socijalne skrbi				
UČENIČKI DOM							
RB	NAZIV	ADRESA	VRSTA	NAMJENA	SPORTSKI TEREN	KORISNICI	
1.	Dom učenika srednjih škola Antun Gustav Matoš	Trg Marka Marulića 6	redovni dom	prenamijenjena građevina	NE	MJEŠOVITI DOM	
2.	Učenički dom Ante Brune Bušića	Gajeva 31	redovni dom	prenamijenjena građevina	NE	MJEŠOVITI DOM	
3.	Učenički dom Hrvatski učiteljski konvikt	Klaićeva ul. 56	redovni dom	namjenska građevina	DA	ŽENSKI DOM	
4.	Učenički dom Ivana Mažuranića	Trg A, I. i V. Mažuranića 12	redovni dom	namjenska građevina	NE	MJEŠOVITI DOM	
5.	Učenički dom pri tehničkoj školi Zagreb	Palmoćeva 84	redovna škola	prenamijenjena građevina	DA	MJEŠOVITI DOM	

SREDNJE ŠKOLE U GRADSKOJ ČETVRTI **DONJI GRAD** - KRAJ ŠK. G.

	2011./2012.	2012./2013.	2013./2014.	2014./2015.	2015./2016.
SREDNJE ŠKOLE - UKUPNO	22	22	24	25	24
Srednje škole - redovite	22	22	24	25	24
Razredni odjeli					
Srednje škole - redovite	412	362	372	375	371
Broj učenika					
Srednje škole - redovite					
ukupno	11 455	10 816	10 701	10 316	9 879
od toga: učenice	6 890	6 305	6 162	5 926	5 697
Učenici koji su završili školu					
Srednje škole - redovite	2 788	2 532	2 577	2 587	2 586

IZVOR: GUSPRG - Odjel za statistiku

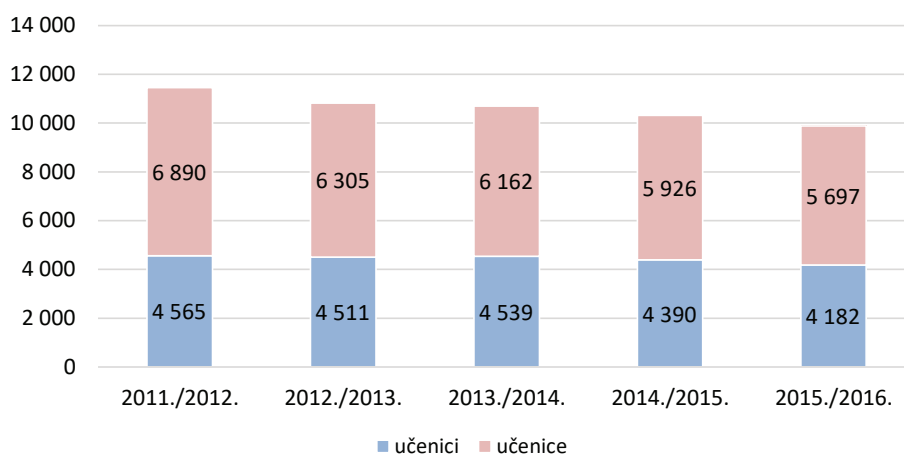
UČENICI SREDNIJH ŠKOLA PREMA SPOLU U
GRADSKOJ ČETVRTI **DONJI GRAD**UČENIČKI DOMOVI I UČENICI U GRADSKOJ ČETVRTI **DONJI GRAD**

	Domovi	Ukupno	Učenice/ studentice
2012./2013.	5	637	315
2013./2014.	5	667	357
2014./2015.	5	651	343
2015./2016.	5	635	343
2016./2017.	5	631	349

Izvor: GUSPRG - Odjel za statistiku

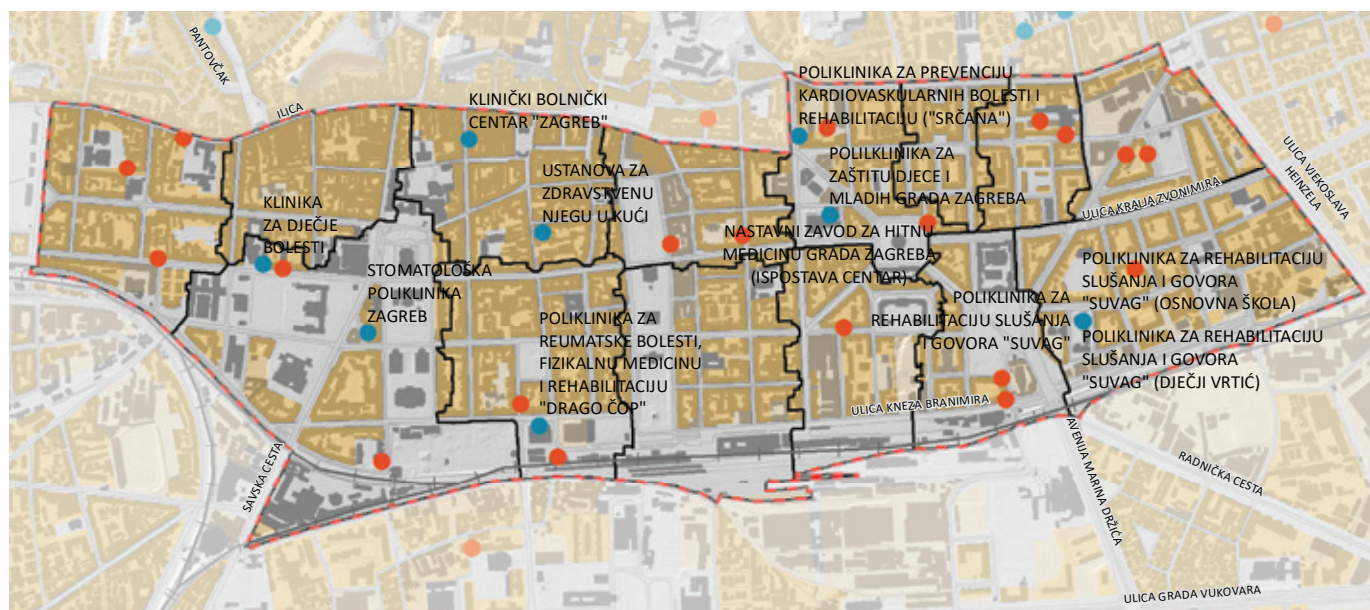

GRANICA ČETVRTI

GRANICA MJESNOG ODBORA

POSTOJEĆE STANJE STAMBENE I MJEŠOVITE NAMJENE 2011.

PLAN ŠIRENJA STAMBENE I MJEŠOVITE NAMJENE

ZDRAVSTVENE USTANOVE

DOMOVI ZDRAVLJA

0 125 250 500 750 1.000 m

IZVOR: Gradski ured za zdravstvo, obrada: Gradski ured za strategijsko planiranje i razvoj Grada

DOMOVI ZDRAVLJA			
RB	NAZIV	ADRESA	PODRUČJE
1.	Dom zdravlja Zagreb - Centar	Runjaninova 4	Dom zdravlja Runjaninova
2.	Dom zdravlja Zagreb - Centar	Branimirova 65	Dom zdravlja Branimirova
3.	Dom zdravlja Zagreb - Centar	Crnatkova 14	Dom zdravlja - Dom za starije osobe Centar
4.	Dom zdravlja Zagreb - Centar	Klaićeva 10	Dom zdravlja - Dom za starije osobe Centar
5.	Dom zdravlja Zagreb - Centar	Kneza Borne 3	Dom zdravlja Bornina
6.	Dom zdravlja Zagreb - Centar	Kumičićeva 5	Dom zdravlja Kumičićeva
7.	Dom zdravlja Zagreb - Centar	Laginjina 16	Dom zdravlja Laginjina
8.	Dom zdravlja Zagreb - Centar	Martićeva 63a	Dom zdravlja Medveščak
9.	Dom zdravlja Zagreb - Centar	Palmoćeva 32	Dom zdravlja Palmotićevo
10.	Dom zdravlja Zagreb - Centar	Šubićeva 36	Dom zdravlja Šubićeva
11.	Dom zdravlja Zagreb - Centar	Trg Drage Iblera 8	Dom zdravlja - Dom umirovljenika Medveščak
12.	Dom zdravlja Zagreb - Centar	Trg žrtava fašizma 6	Dom zdravlja Trg žrtava fašizma
13.	Dom zdravlja Zagreb - Centar	Vrbanićeva 6	Dom zdravlja Vrbanićeva
14.	Dom zdravlja Zagreb - Centar	Bartola Kašića 6	Dom zdravlja Bartola Kašića
15.	Dom zdravlja Zagreb - Centar	Trg Petra Krešimira IV br. 6	Dom zdravlja Trg Petra Krešimira
16.	Dom zdravlja Zagreb - Zapad	Ilica 87	Dom zdravlja Ilica
17.	Dom zdravlja Zagreb - Zapad	Klaićeva 44	Dom zdravlja Klaićeva
18.	Dom zdravlja Zagreb - Zapad	Trg Petra Zrinskog 9	Dom zdravlja Kustošija
19.	Dom zdravlja Zagreb - Zapad	Kordunska 4	Dom zdravlja Kordunska

ZDRAVSTVENE USTANOVE		
RB	NAZIV	ADRESA
1.	Klinički bolnički centar "Zagreb"	Gundulićeva 5
2.	Klinika za dječje bolesti	Klaićeva 16
3.	Nastavni zavod za hitnu medicinu Grada Zagreba (Ispostava Centar)	Đorđićeva 26
4.	Poliklinika za prevenciju kardiovaskularnih bolesti i rehabilitaciju ("Srčana")	Draškovićeva 13
5.	Poliklinika za rehabilitaciju slušanja i govora "SUVAG"	Ulica kneza Ljudevita Posavskog 10/2
6.	Poliklinika za rehabilitaciju slušanja i govora "SUVAG" (Dječji vrtić)	Ulica kneza Ljudevita Posavskog 10/1
7.	Poliklinika za rehabilitaciju slušanja i govora "SUVAG" (Osnovna škola)	Ulica kneza Ljudevita Posavskog 10
8.	Poliklinika za reumatske bolesti, fizikalnu medicinu i rehabilitaciju "Drago Čop"	Antuna Mihanovića 3
9.	Poliklinika za zaštitu djece i mladih grada Zagreba	Đorđićeva 26
10.	Stomatološka poliklinika Zagreb	Perkovčeva 3
11.	Ustanova za zdravstvenu njegu u kući	Preradovićeva 17/1

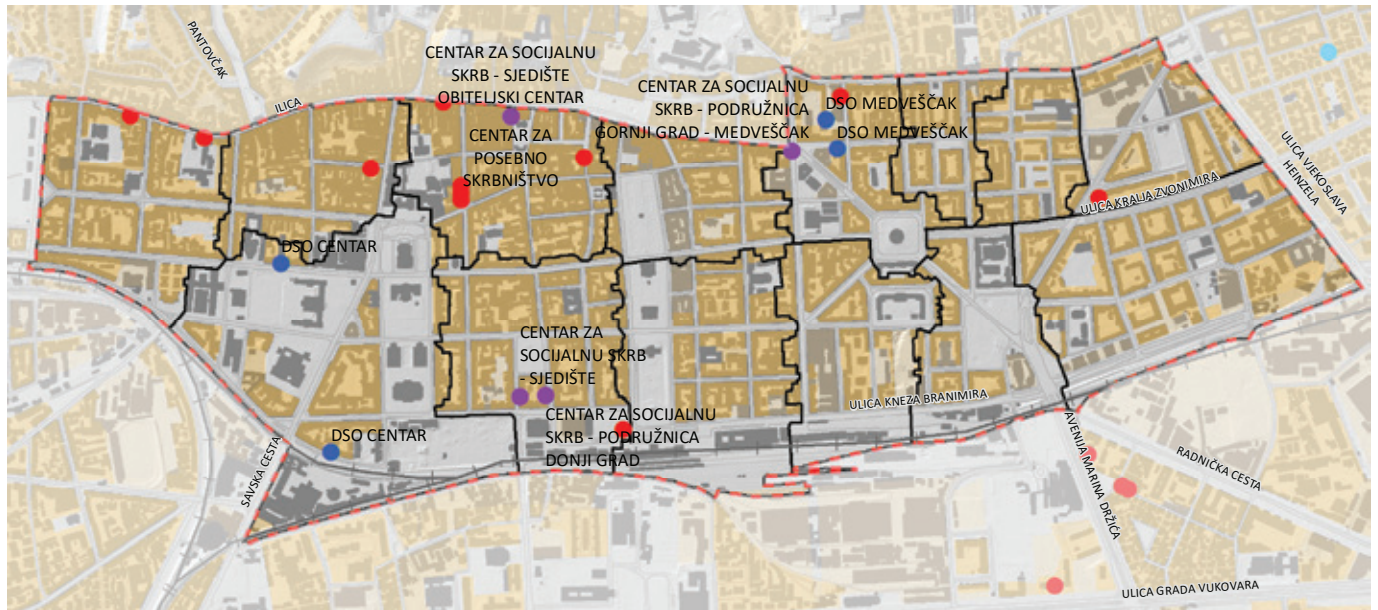

- GRANICA ČETVRTI
- GRANICA MJESNOG ODBORA
- POSTOJEĆE STANJE STAMBENE I MJEŠOVITE NAMJENE 2011.
- PLAN ŠIRENJA STAMBENE I MJEŠOVITE NAMJENE
- CENTAR ZA SOCIJALNU SKRB
- USTANOVE ZA OSOBE S INVALIDITETOM
- DOM ZA STARIJE OSOBE - GRAD ZAGREB
- DOM ZA STARIJE OSOBE - PRIVATNO

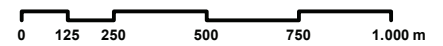

IZVOR: Gradski ured za socijalnu zaštitu i osobe s invaliditetom,
 obrada: Gradski ured za stratejsko planiranje i razvoj Grada

RB	NAZIV	ADRESA	VRSTA	PODRUŽNICA	OSNIVAČ
CENTRI ZA SOCIJALNU SKRB					
1.	Centar za socijalnu skrb - sjedište	Eugena Kumičića 5	Centar za socijalnu skrb	sjedište	Republika Hrvatska
2.	Centar za socijalnu skrb - podružnica Donji grad	Haulikova 6/II	Centar za socijalnu skrb	podružnica Donji grad	Republika Hrvatska
3.	Centar za socijalnu skrb - podružnica Gornji grad - Medveščak	Trg hrvatskih velikana 2	Centar za socijalnu skrb	podružnica Gornji grad - Medveščak	Republika Hrvatska
4.	Centar za socijalnu skrb - sjedište Obiteljski centar	Preobraženska 4/IV	Centar za socijalnu skrb	sjedište	Republika Hrvatska
5.	Centar za posebno skrbništvo	Preobraženska 4	Centar za socijalnu skrb		Republika Hrvatska
USTANOVE ZA OSOBE S INVALIDITETOM					
1.	URIHO Zagreb - Ustanova za profesionalnu rehabilitaciju i zapošljavanje osoba s invaliditetom	Gundulićeva 14	Ustanova za usluge provođenja pomoći socijalne skrbi za djecu s teškoćama u razvoju i osobe s invaliditetom	podružnica (Službe za rehabilitaciju - Radni centar)	Grad Zagreb
2.	URIHO Zagreb - Ustanova za profesionalnu rehabilitaciju i zapošljavanje osoba s invaliditetom	Gundulićeva 16	Ustanova za usluge provođenja pomoći socijalne skrbi za djecu s teškoćama u razvoju i osobe s invaliditetom	podružnica (Službe za rehabilitaciju - Radni centar)	Grad Zagreb
3.	URIHO Zagreb - Ustanova za profesionalnu rehabilitaciju i zapošljavanje osoba s invaliditetom	Gundulićeva 18	Ustanova za usluge provođenja pomoći socijalne skrbi za djecu s teškoćama u razvoju i osobe s invaliditetom	podružnica (Službe za rehabilitaciju - Virtualna radionica)	Grad Zagreb
4.	URIHO Zagreb - Ustanova za profesionalnu rehabilitaciju i zapošljavanje osoba s invaliditetom	Ilica 103	Ustanova za usluge provođenja pomoći socijalne skrbi za djecu s teškoćama u razvoju i osobe s invaliditetom	podružnica (Odjel maloprodaje Službe komercijale)	Grad Zagreb
5.	URIHO Zagreb - Ustanova za profesionalnu rehabilitaciju i zapošljavanje osoba s invaliditetom	Gajeva 4	Ustanova za usluge provođenja pomoći socijalne skrbi za djecu s teškoćama u razvoju i osobe s invaliditetom	podružnica (Prodajni objekt Ustanove - odjel maloprodaje Službe komercijale)	Grad Zagreb
6.	URIHO Zagreb - Ustanova za profesionalnu rehabilitaciju i zapošljavanje osoba s invaliditetom	Derenčinova 25	Ustanova za usluge provođenja pomoći socijalne skrbi za djecu s teškoćama u razvoju i osobe s invaliditetom	podružnica (Prodajni objekt Ustanove - odjel maloprodaje Službe komercijale)	Grad Zagreb
7.	Centar za profesionalnu rehabilitaciju "Zagreb"	Ilica 29	Ustanova za usluge provođenja pomoći socijalne skrbi za djecu s teškoćama u razvoju i osobe s invaliditetom	sjedište	Grad Zagreb
8.	URIHO Zagreb - Ustanova za profesionalnu rehabilitaciju i zapošljavanje osoba s invaliditetom	Trg Drage Iblera 10	Ustanova za usluge provođenja pomoći socijalne skrbi za djecu s teškoćama u razvoju i osobe s invaliditetom	podružnica (Odjel maloprodaje Službe komercijale)	Grad Zagreb
9.	URIHO Zagreb - Ustanova za profesionalnu rehabilitaciju i zapošljavanje osoba s invaliditetom	Trg Ante Starčevića	Ustanova za usluge provođenja pomoći socijalne skrbi za djecu s teškoćama u razvoju i osobe s invaliditetom	podružnica (Odjel maloprodaje Službe komercijale)	Grad Zagreb
10.	Centar za odgoj i obrazovanje "Slava Raškaj" - Zagreb	Ilica 83	Dom za osobe s tjelesnim, intelektualnim i osjetilnim oštećenjima	područna jedinica	Republika Hrvatska
11.	Centar za rehabilitaciju Zagreb	Ilica 83	Dom za osobe s tjelesnim, intelektualnim i osjetilnim oštećenjima	područna jedinica	Republika Hrvatska
12.	Društvo osoba s cerebralnom i dječjom paralizom Zagreb	Dalmatinska 1	Dom za osobe s tjelesnim, intelektualnim i osjetilnim oštećenjima	sjedište	Udruga
DOMOVI ZA STARIJE					
1.	Centar	Klaićeva 10	Dom za starije osobe	sjedište	Grad Zagreb
2.	Centar	Crnatkova 14	Dom za starije osobe	područna jedinica	Grad Zagreb
3.	Medveščak	Trg Drage Iblera 8	Dom za starije osobe	sjedište	Grad Zagreb
4.	Medveščak	Martićeva 4	Dom za starije osobe	područna jedinica	Grad Zagreb

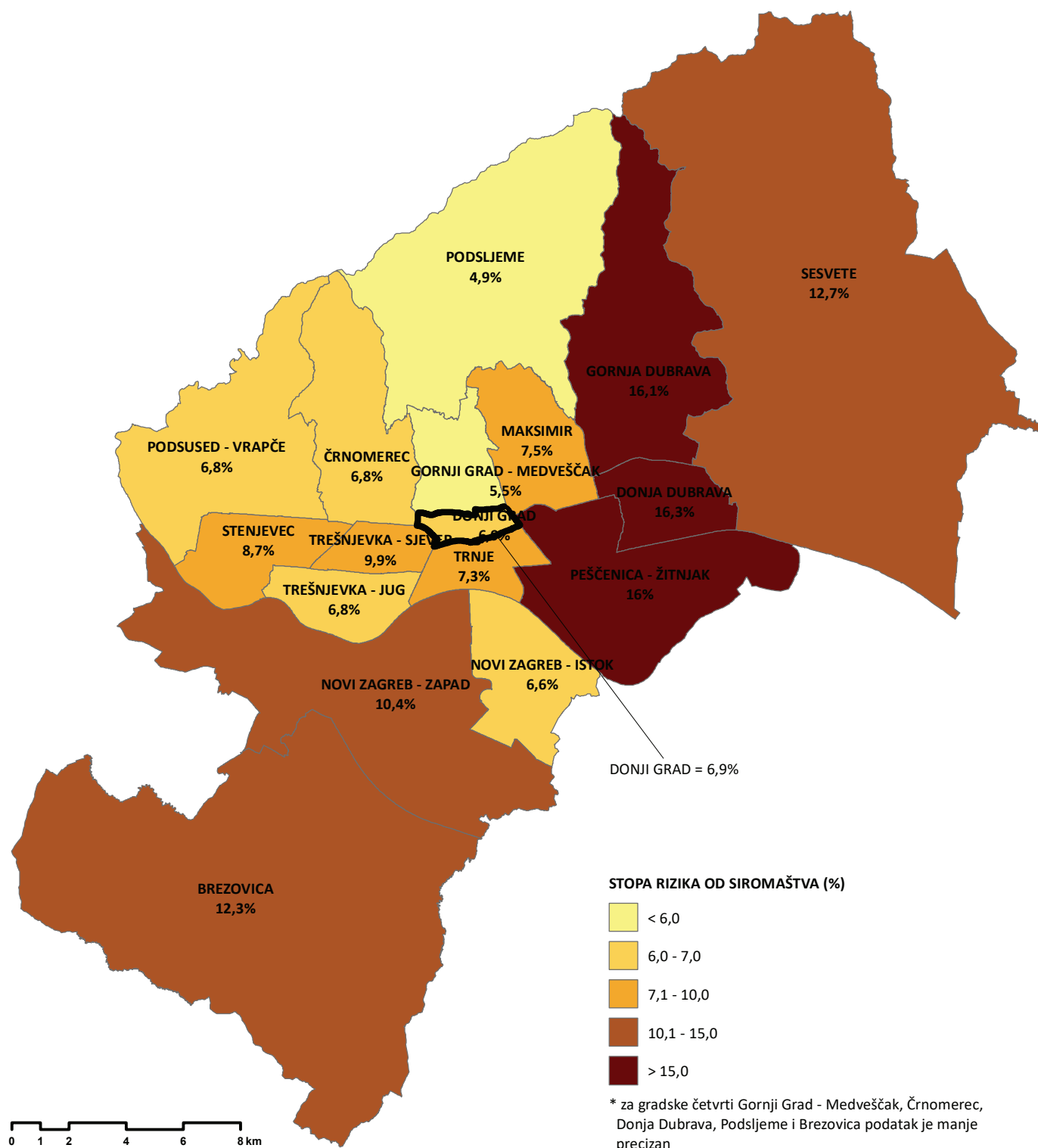

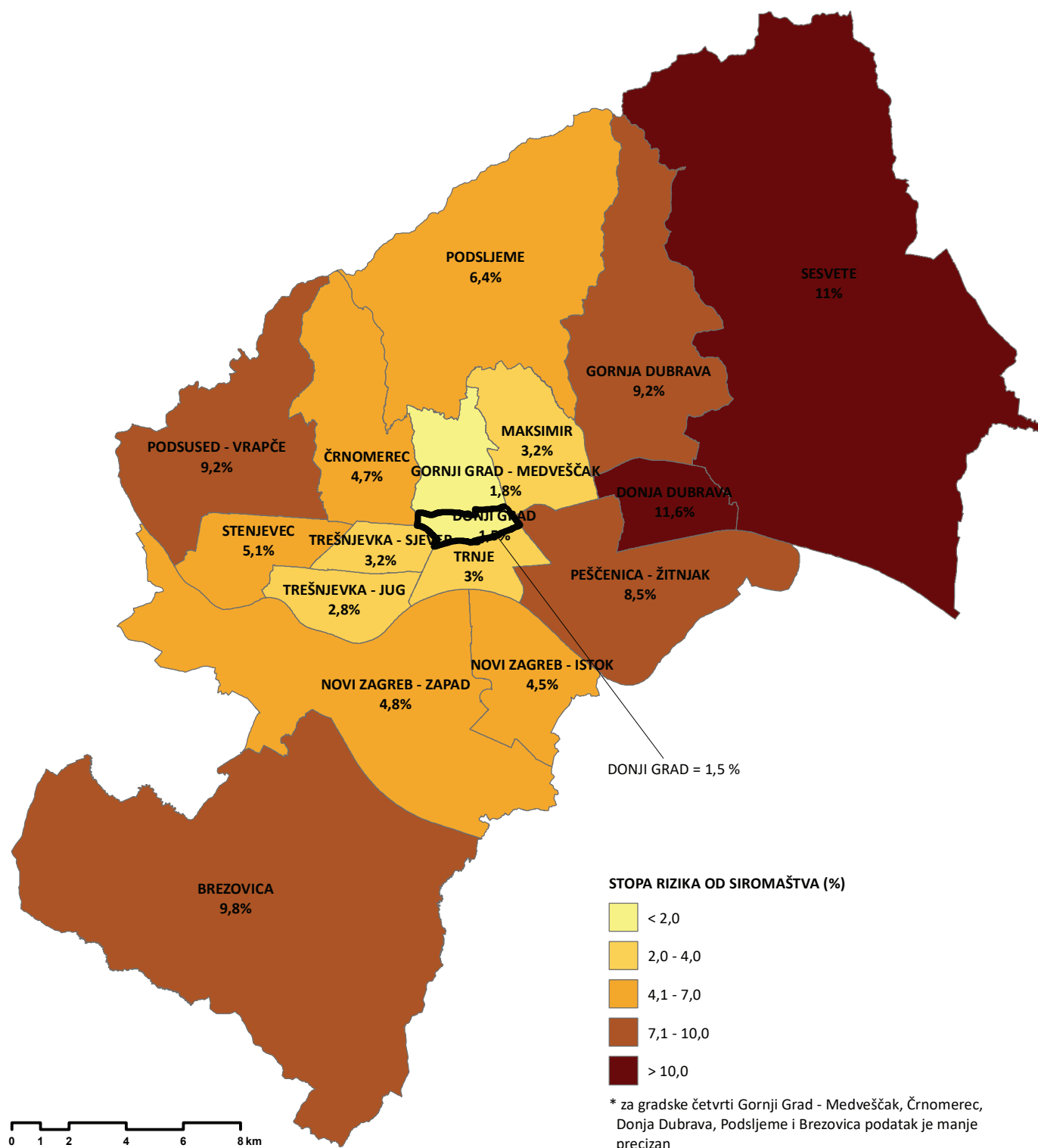

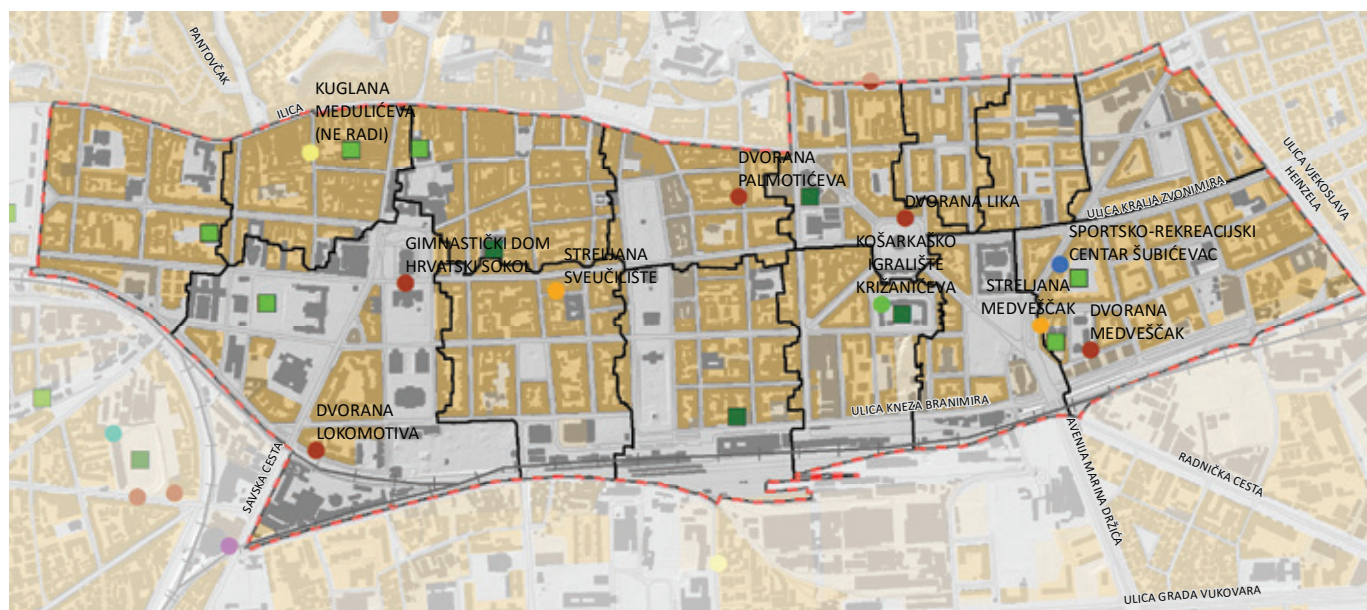

GRANICA ČETVRTI

GRANICA MJESNOG ODBORA

POSTOJEĆE STANJE STAMBENE I MJEŠOVITE NAMJENE 2011.

PLAN ŠIRENJA STAMBENE I MJEŠOVITE NAMJENE

BAZEN

KLIZALIŠTE

KUGLANA

OSTALI SPORTSKI OBJEKTI

SPORTSKA DVORANA

SPORTSKO-REKREACIJSKI CENTAR

STADION

STRELJANA

TENISKI TEREN

ŠKOLSKI OBJEKTI

SPORTSKO IGRALIŠTE - OTVORENI TIP

SPORTSKO IGRALIŠTE - ZATVORENI TIP

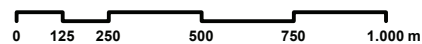

SPORTSKI OBJEKTI					
RB	NAZIV	ADRESA	SPORTOVI	UPRAVLJANJE	OBJEKT
1.	Dvorana Lika	Trg žrtava fašizma 3	hrvanje	Hrvački klub "Lika"	Ostali sportski objekti
2.	Dvorana Lokomotiva	Crnatkova 18	hrvanje i boks	Hrvački klub "Lokomotiva"	Ostali sportski objekti
3.	Dvorana Medveščak	Fabkovićeva 1	rekreacija	Društvo sportske rekreacije "Medveščak"	Ostali sportski objekti
4.	Dvorana Palmotićeva	Palmotićeva 22	sportska rekreacija, taekwondo, sportski ples	Taekwondo klub "Osvit"	Ostali sportski objekti
5.	Gimnastički dom Hrvatski sokol	Trg Republike Hrvatske 6	gimnastika	Zagrebačko tjelovježbeno društvo "Hrvatski sokol"	Ostali sportski objekti
6.	Košarkaško igralište Križanićeva	Križanićeva 4	košarka	VII. Gimnazija	Školski objekti
7.	Kuglana Medulićeva (NE RADI)	Medulićeva 8			Kuglana
8.	Sportsko-rekreacijski centar Šubićevac	Šubićeva 12	rukomet, mali nogomet, košarka, mini golf	Rukometni klub "Maksimir - Pastela"	Sportsko-rekreacijski centar
9.	Streljana Medveščak	Trg Kralja Petra Krešimira IV. br. 3	streljaštvo	Streljačko društvo "Medveščak"	Streljana
10.	Streljana Sveučilište	Ante Kovačića 4	zračna puška	SD „Sveučilište“	Streljana

IZVOR: Gradski ured za sport i mlade, obrada: Gradski ured za strategijsko planiranje i razvoj Grada

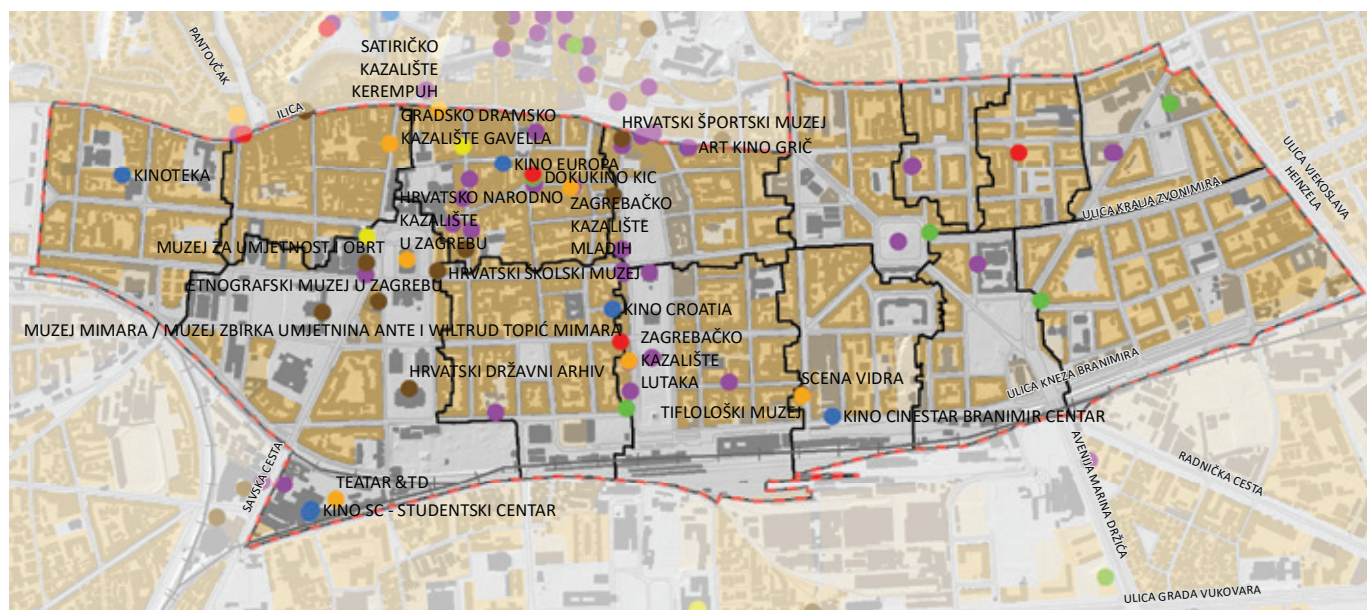

GRANICA ČETVRTI

GRANICA MJESNOG ODBORA

POSTOJEĆE STANJE STAMBENE I MJEŠOVITE NAMJENE 2011.

PLAN ŠIRENJA STAMBENE I MJEŠOVITE NAMJENE

CENTAR ZA KULTURU I NARODNO SVEUČILIŠTE

KAZALIŠTE

MUZEJ

KNJIŽNICA

GALERIJA

KONCERTNA DVORANA

KINEMATOGRAF

0 125 250 500 750 1.000 m

IZVOR: Gradski ured za kulturu, obrada: Gradski ured za stratejsko planiranje i razvoj Grada

RB	NAZIV	ADRESA	OSNIVAČ
CENTAR ZA KULTURU I NARODNO SVEUČILIŠTE			
1.	Centar za promicanje tolerancije i očuvanje sjećanja na holokaust	Vojnovićeva 15	Grad Zagreb
2.	Kulturno informativni centar KIC	Preradovićeva 5	Grad Zagreb
3.	Posudionica i radionica narodnih nošnji	Ulica baruna Trenka 1	Grad Zagreb
KAZALIŠTE			
1.	Gradsko dramsko kazalište Gavella	Frankopanska 8-10	Grad Zagreb
2.	Hrvatsko narodno kazalište u Zagrebu	Trg Republike Hrvatske 15	Grad Zagreb / Republika Hrvatska
3.	Satiričko kazalište Kerempuh	Prolaz Fadila Hadžića 7	Grad Zagreb
4.	Scena Vidra	Draškovićeva 80	Grad Zagreb
5.	Teatar &TD	Savska 25	Grad Zagreb
6.	Zagrebačko kazalište lutaka	Trg kralja Tomislava 19	Grad Zagreb
7.	Zagrebačko kazalište mladih	Teslina 7	Grad Zagreb
MUZEJ			
1.	Arheološki muzej u Zagrebu	Trg N.Š. Zrinskog 19	Grad Zagreb
2.	Etnografski muzej u Zagrebu	Trg Mažuranića 14	Grad Zagreb
3.	Hrvatski državni arhiv	Marulićev trg 21	Republika Hrvatska
4.	Hrvatski muzej medicine i farmacije HAZU	Gundulićeva 24	Republika Hrvatska, HAZU
5.	Hrvatski školski muzej	Trg Republike Hrvatske 4	Grad Zagreb
6.	Hrvatski športski muzej	Praška 2	Republika Hrvatska
7.	Muzej Mimara / Muzej Zbirka umjetnina Ante i Wiltrud Topić Mimara	Rooseveltov trg 5	Republika Hrvatska
8.	Muzej za umjetnost i obrt	Trg Republike Hrvatske 10	Grad Zagreb
9.	Tiflološki muzej	Draškovićeva 80	Republika Hrvatska
KNJIŽNICA			
1.	Gradska knjižnica	Starčevićev trg 6	Grad Zagreb
2.	Knjižnica Augusta Cesarca, Šubićeva	Šubićeva 40/2	Grad Zagreb
3.	Knjižnica Božidara Adžije	Trg kralja Petra Krešimira IV 2	Grad Zagreb
4.	Knjižnica i čitaonica Bogdana Ogrizovića	Preradovićeva 5	Grad Zagreb
5.	Knjižnica Medveščak	Trg žrtava fašizma 7	Grad Zagreb

RB	NAZIV	ADRESA	OSNIVAČ
GALERIJA			
1.	Kabinet grafike HAZU	Andrije Hebranga 1	Grad Zagreb
2.	AGM - galerija Nova	Mihanovićeve 28	Grad Zagreb
3.	Institut za suvremenu umjetnost SCCA Zagreb	Šenoina 11	Grad Zagreb
4.	Studentski centar - Galerija	Savska cesta 25	Grad Zagreb
5.	Umjetnički paviljon	Trg kralja Tomislava 22	Grad Zagreb
6.	Galerija Aura	Trg Republike Hrvatske 9	Grad Zagreb
7.	Galerija Forum - KIC	Teslina 16	Grad Zagreb
8.	Galerija Zvonimir	Bauerova 33	Grad Zagreb
9.	Studio Josip Račić - Moderna galerija	Margaretska 3	Grad Zagreb
10.	Galerija Karas	Praška 4	Grad Zagreb
11.	Galerija Miroslav Kraljević	Šubićeve 29	Grad Zagreb
12.	Galerija Modulor (CEKATE)	Šubićeve 29	Grad Zagreb
13.	Galerija POU	Tomašičeva 5	Grad Zagreb
14.	Stan arhitekta Viktora Kovačića	Masarykova 21	Grad Zagreb
15.	Dom HDLU / Hrvatsko društvo likovnih umjetnika	Trg žrtava fašizma 16	HDLU
16.	Art galerija Makek	Trg kralja Tomislava 15	Privatno
17.	Galerija Nova	Teslina 7	Privatno
18.	Art galerija Miriam	Jurišičeva 6	Privatno
19.	Art point centar (AGM)	Gundulićeve 21	Privatno
20.	Galerija Canvas	Tomašičeva 5	Privatno
21.	Galerija Gala	Gundulićeve 16	Privatno
22.	Galerija Kopjar	Gundulićeve 11	Privatno
23.	Galerija T	Trg kralja Tomislava 19	Privatno
24.	Galerija Zaklade za djecu Hrvatske	Trg bana Josipa Jelačića 12 (Trg Augustina Kažotića 1)	Privatno
25.	Mala galerija naive Zrinjevac	Trg Nikole Šubića Zrinskog 14	Privatno
26.	Moderna galerija	Andrije Hebranga 1	Republika Hrvatska
27.	Strossmayerova galerija starih majstora HAZU	Trg Nikole Šubića Zrinskog 11	Republika Hrvatska, HAZU
KONCERTNA DVORANA			
1.	Hrvatski glazbeni zavod	Gundulićeve 6-6a	Grad Zagreb
2.	Koncertna dvorana Blagoje Bersa	Trg Republike Hrvatske 12	Sveučilište u Zagrebu, Muzička akademija
KINEMATOGRAF			
1.	Kino Croatia	Katančićeva 3	Croatia film d.d.
2.	Dokukino KIC	Preradovićeve 5	Grad Zagreb
3.	Kino Europa	Varšavska 3	Grad Zagreb
4.	Kinoteka	Kordunska 1	Grad Zagreb
5.	Art kino Grič	Jurišičeva 6	Kinematografi d.d.
6.	Kino Cinestar Branimir Centar	Branimirova 29	Privatno
7.	Kino SC - Studentski centar	Savska cesta 25	Sveučilište u Zagrebu
8.	Kino Forum	Savska cesta 25	Sveučilište u Zagrebu

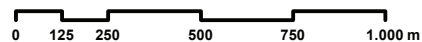
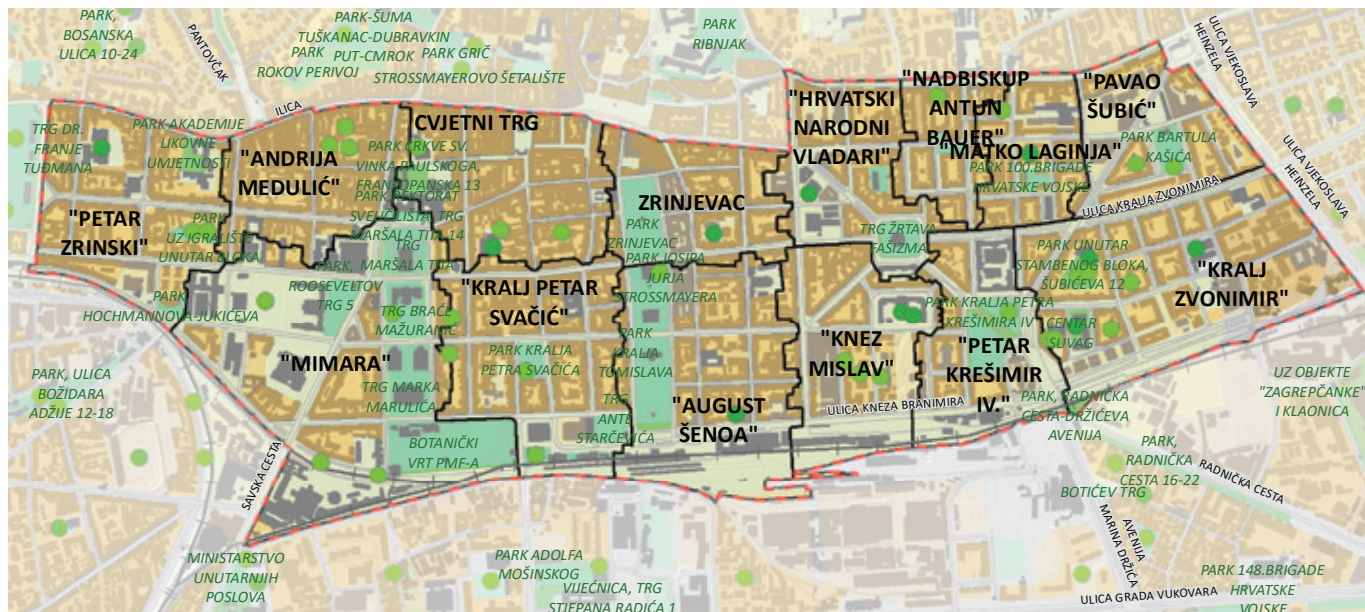

- GRANICA ČETVRTI
- GRANICA MJESNOG ODBORA
- POSTOJEĆE STANJE STAMBENE I MJEŠOVITE NAMJENE 2011.
- PLAN ŠIRENJA STAMBENE I MJEŠOVITE NAMJENE
- Z1 - JAVNI PARK
- Z4 - TEMATSKÉ ZONE
- IGRALIŠTA - OTVORENI TIP
- IGRALIŠTA - ZATVORENI TIP
- SPOMENIK PARKOVNE ARHITEKTURE
- ŠUMA (PARK-ŠUMA)
- PARKOVNA ARHITEKTURA (SPOMENIK PARKOVNE ARHITEKTURE)
- PARKOVNA ARHITEKTURA
- SPOMENICI PARKOVNE ARHITEKTURE
- SUSTAV ZASTITE - A
- SUSTAV ZASTITE - B
- VRIJEDNE GRADSKÉ PARK-ŠUME
- VRIJEDNI PARKOVI, VRTOVI I DRVOREDI

IZVOR:
Odluka o donošenju Generalnoga urbanističkog plana grada Zagreba
(SGGZ 16/07, 8/09, 7/13, 9/16, 12/16 - pročišćeni tekst)

Gradski ured za prostorno uređenje, izgradnju Grada, graditeljstvo,
komunalne poslove i promet - katastar zelenila

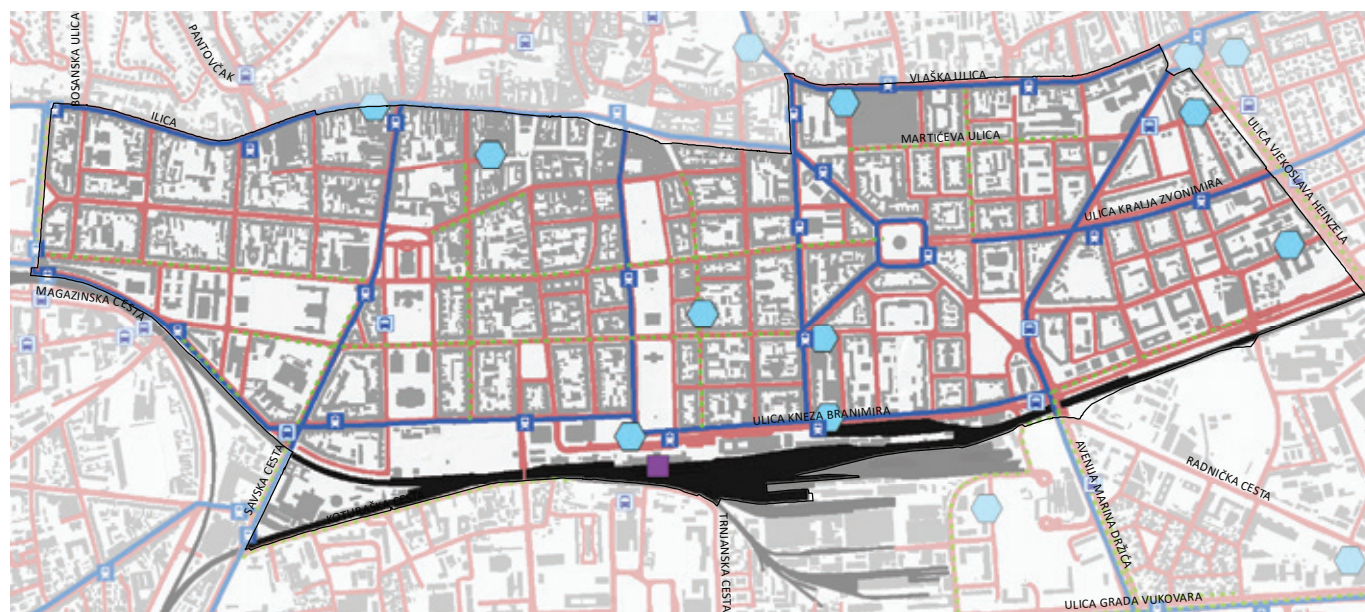

0 125 250 500 750 1.000 m

-  AUTOBUSNO STAJALIŠTE
-  STAJALIŠTE TRAMVAJA
-  TRAMVAJSKA PRUGA
-  JAVNA GARAŽA
-  BIKIKLISTIČKA STAZA
-  CESTOVNI PROMET
-  ŽELJEZNIČKI PROMET
-  ŽELJEZNIČKI KOLODVORI I STAJALIŠTA
-  GRANICA GRADSKJE ČETVRTI

IZVOR:
GUP 2016., Topografska osnova - GUSPRG;
GU za gospodarstvo, energetiku i zaštitu okoliša;
ZET; HŽ Infrastruktura; Zagrebparking

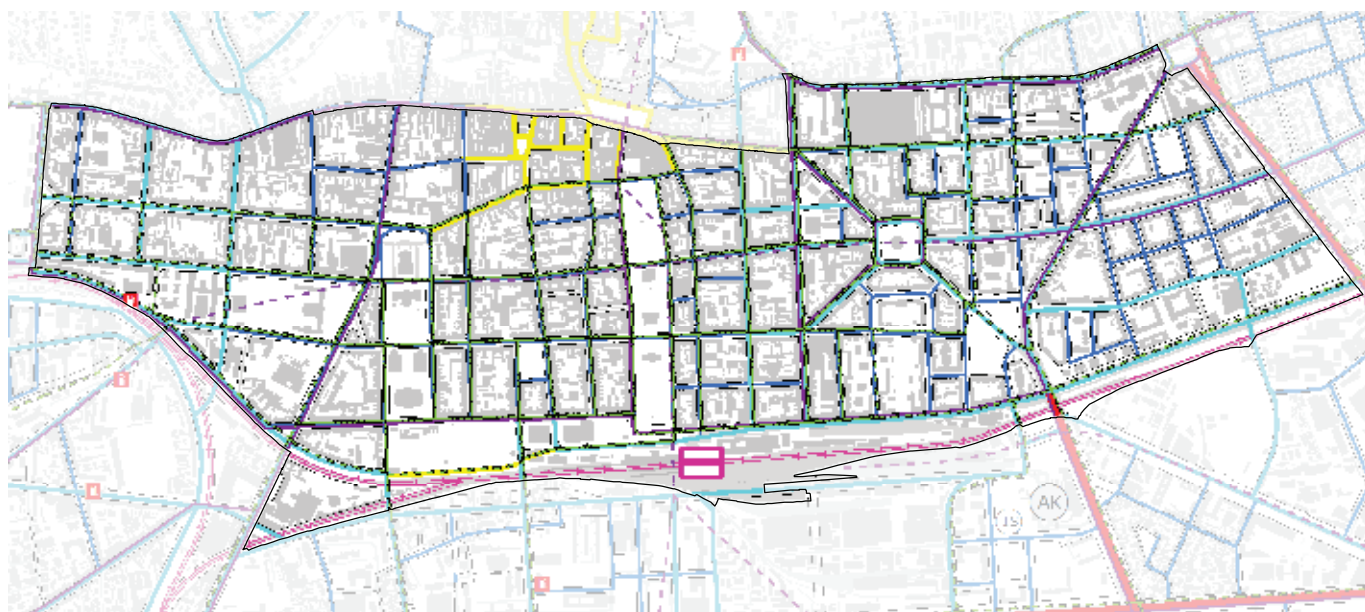

0 125 250 500 750 1.000 m

GUP GRADA ZAGREBA- 3.A PROMET

- GRADSKA AVENIJA
- GLAVNA GRADSKA ULICA
- GRADSKA ULICA
- KORIDORI JAVNO PROMETNIH POVRŠINA
- - - BIKIKLISTIČKA STAZA
- TRAMVAJSKA PRUGA I LAKOŠINSKA ŽELJEZNICA
- - - TRAMVAJSKA PRUGA I LAKOŠINSKA ŽELJEZNICA (PODZEMNA DIONICA)
- PJEŠAČKA POVRŠINA
- ŽELJEZNIČKA PRUGA - MAGISTRALNA GLAVNA
- ŽELJEZNIČKA POSTAJA
- PUTNIČKI KOLODVOR (MEĐUNARODNI I MEĐUMJESNI)
- AK AUTOBUSNI KOLODVOR
- POSTOJEĆA BENZINSKA POSTAJA
- IS POVRŠINE INFRASTRUKTURNIH SUSTAVA
- GRANICA GRADSKE ČETVRTI

IZVOR:

Odluka o donošenju Generalnoga urbanističkog plana grada Zagreba
(SGGZ 16/07, 8/09, 7/13, 9/16, 12/16 - pročišćeni tekst)



-  BESPLATNA WIFI MREŽA
-  VATROGASCI
-  GRADSKA TRŽNICA
-  JAVNA GARAŽA
-  PROSTOR ZA PSE

IZVOR: <https://geoportal.zagreb.hr>
podloga: Topografska osnova, GUSPRG

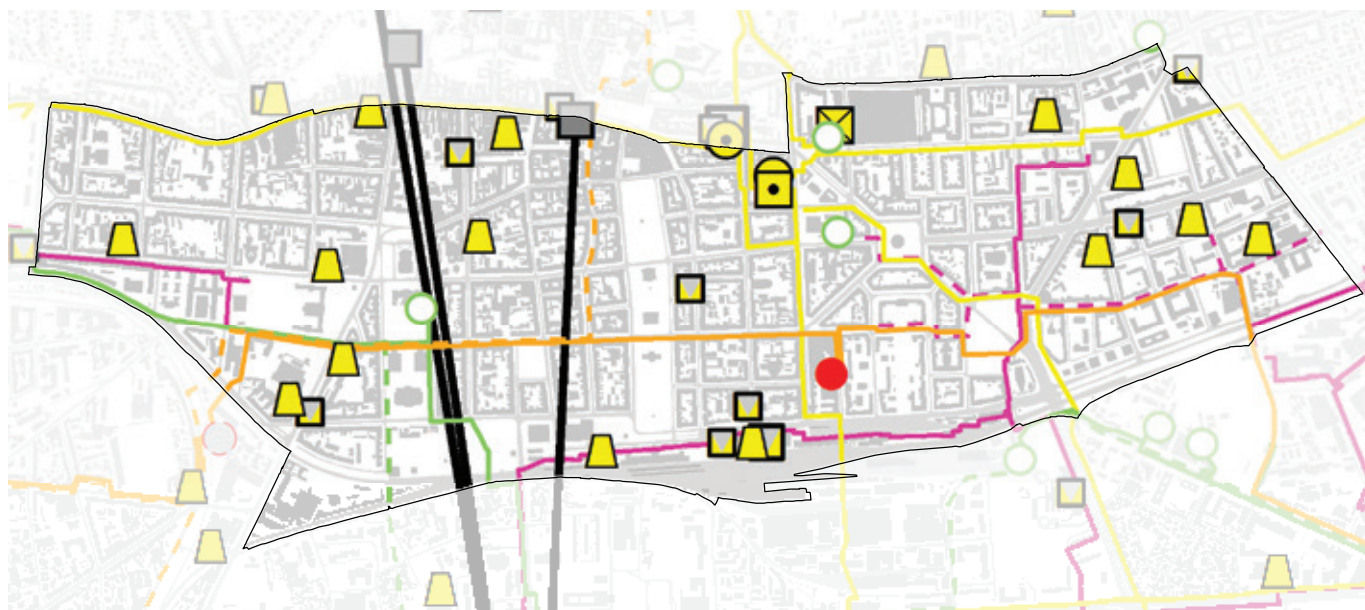

0 125 250 500 750 1.000 m

CIJEVNI TRANSPORT NAFTE I PLINA

- PLINOVOD VT (POSTOJEĆI)
- - PLINOVOD VT (PLANIRANI)
- PLINSKA REGULACIJSKA STANICA, RAZDJELNA STANICA, BLOKADNA STANICA (POSTOJEĆA)
- PLINSKA REGULACIJSKA STANICA, RAZDJELNA STANICA, BLOKADNA STANICA (PLANIRANA)

ELEKTROENERGETIKA

- TRAFOSTANICA 110KV (POSTOJEĆA)
- TRAFOSTANICA 110KV (PLANIRANA)
- TOPLOVOD I PAROVOD (POSTOJEĆI)
- - TOPLOVOD I PAROVOD (PLANIRANI)
- KABEL 110KV (POSTOJEĆI)
- - KABEL 110KV (PLANIRANI)

POŠTA

- DIREKCIJA POŠTA
- SREDIŠTE POŠTA
- POŠTANSKI URED (POSTOJEĆI)

TELEKOMUNIKACIJE

- TRANZITNA CENTRALA (POSTOJEĆA)
- PODRUČNA CENTRALA (POSTOJEĆA)
- ▲ UDALJENI PRETPLATNIČKI STUPANJ (POSTOJEĆI)
- RADIO RELEJNA POSTAJA (POSTOJEĆA)
- MAGISTRALNI VODOVI (POSTOJEĆI)

RADIO I TV SUSTAV VEZA

- RADIO PRIJEMNO SREDIŠTE (POSTOJEĆE)
- RADIJSKI KORIDOR (POSTOJEĆI)

IZVOR: Odluka o donošenju Generalnoga urbanističkog plana grada Zagreba (SGGZ 16/07, 8/09, 7/13, 9/16, 12/16 - pročišćeni tekst)

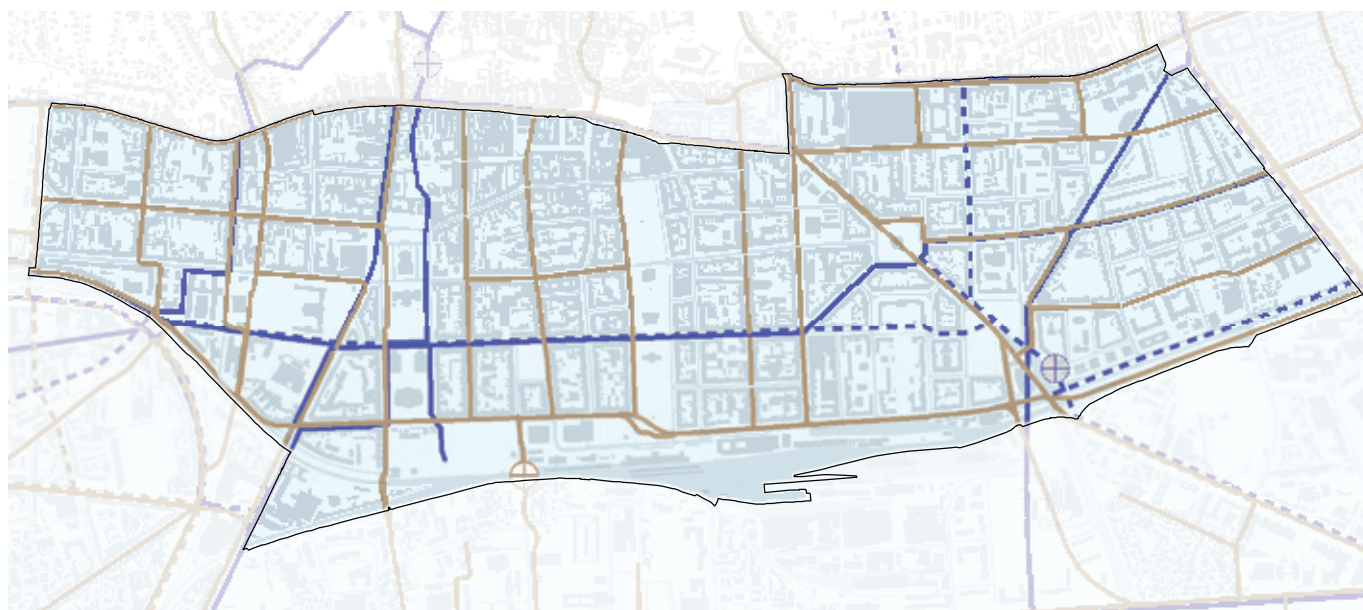

0 125 250 500 750 1.000 m

VODOOPSKRBA I KORIŠTENJE VODA

 CRPNA STANICA (PLANIRANA)

 VODOOPSKRBNI CJEVOVOD (POSTOJEĆI)

 VODOOPSKRBNI CJEVOVOD (PLANIRANI)

VODOZAŠTITNO PODRUČJE

 3.

ODVODNJA OTPADNIH VODA

 CRPNA STANICA (POSTOJEĆA)

 DOVODNI KANAL (POSTOJEĆI)

 DOVODNI KANAL (PLANIRANI)

IZVOR: Odluka o donošenju Generalnoga urbanističkog plana grada Zagreba
(SGGZ 16/07, 8/09, 7/13, 9/16, 12/16 - pročišćeni tekst)

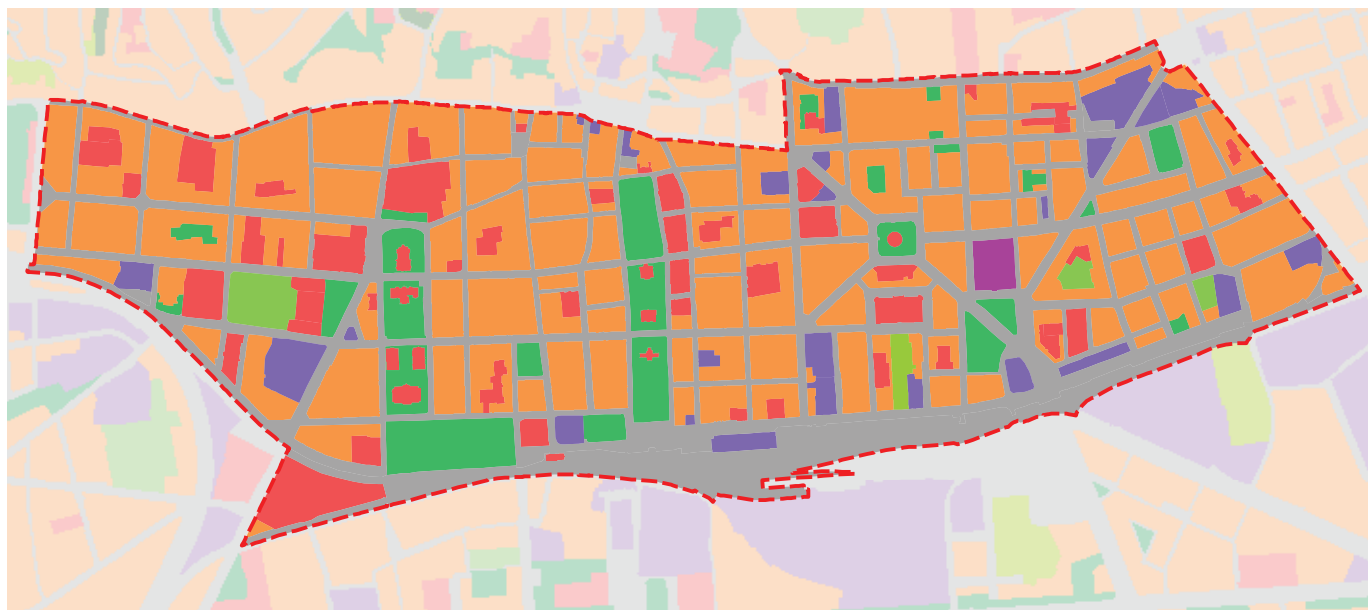

0 125 250 500 750 1.000 m

- STAMBENA I MJEŠOVITA
- JAVNA I DRUŠTVENA
- GOSPODARSKA
- SPORT I REKREACIJA
- JAVNE ZELENE
- POSEBNA
- PROMET
- POLJOPRIVREDA, NEUREĐENO, OSTALO

IZVOR: Analiza postojećeg stanja namjene površina i urbanih gustoća 2011.

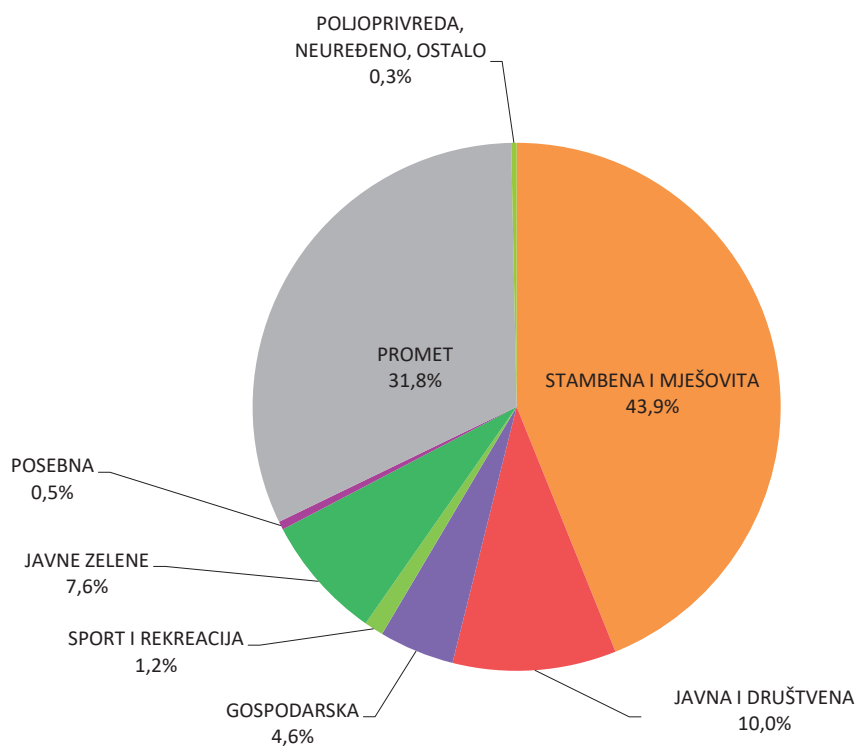
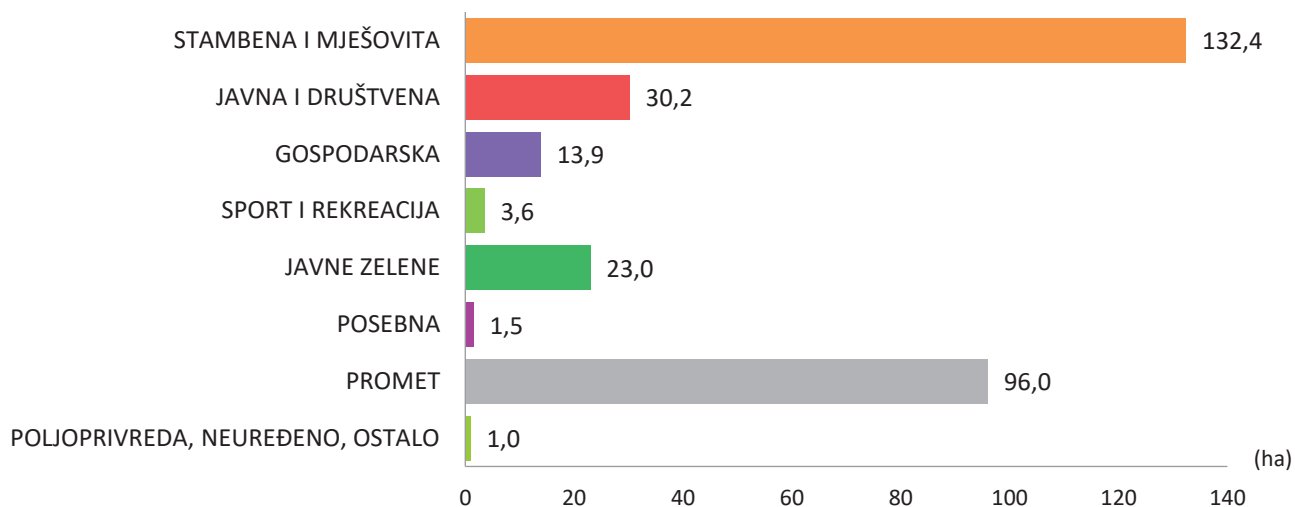

IZVOR: Analiza postojećeg stanja namjene površina i urbanih gustoća 2011.

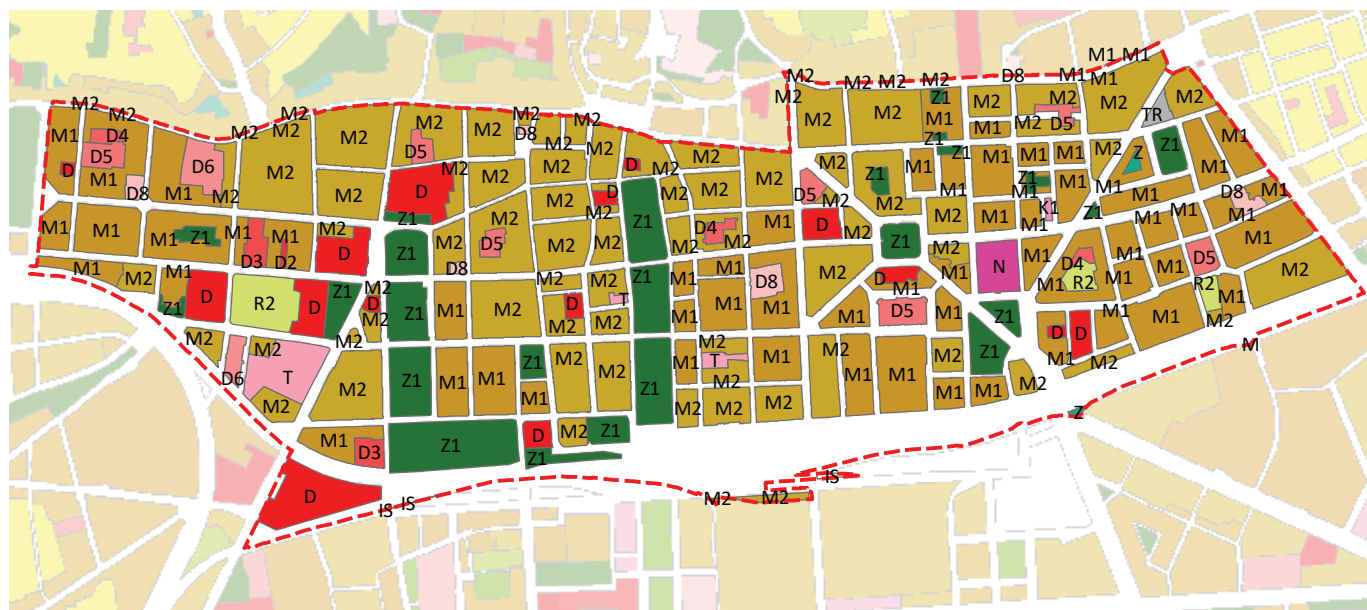

0 125 250 500 750 1.000 m

- MJEŠOVITA NAMJENA
- MJEŠOVITA NAMJENA - PRETEŽITO STAMBENA
- MJEŠOVITA NAMJENA - PRETEŽITO POSLOVNA
- JAVNA I DRUŠTVENA NAMJENA
- JAVNA I DRUŠTVENA NAMJENA - SOCIJALNA
- JAVNA I DRUŠTVENA NAMJENA - ZDRAVSTVENA
- JAVNA I DRUŠTVENA NAMJENA - PREDŠKOLSKA
- JAVNA I DRUŠTVENA NAMJENA - ŠKOLSKA
- JAVNA I DRUŠTVENA NAMJENA - VISOKO UČILIŠTE I ZNANOST, TEHNOLOŠKI PARKOVI
- JAVNA I DRUŠTVENA NAMJENA - VJERSKA
- GOSPODARSKA NAMJENA - POSLOVNA
- GOSPODARSKA NAMJENA - UGOSTITELJSKO TURISTIČKA
- ŠPORTSKO - REKREACIJSKA NAMJENA - ŠPORT BEZ GRADNJE
- JAVNE ZELENE POVRŠINE - JAVNI PARK
- ZAŠTITNE ZELENE POVRŠINE
- POSEBNA NAMJENA
- POVRŠINE INFRASTRUKTURNIH SUSTAVA
- TRŽNICA

IZVOR: GUP grada Zagreba; Službeni glasnik Grada Zagreba 16/07, 8/09, 7/13, 9/16 i 12/16 – pročišćeni tekst

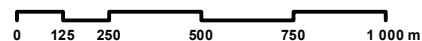
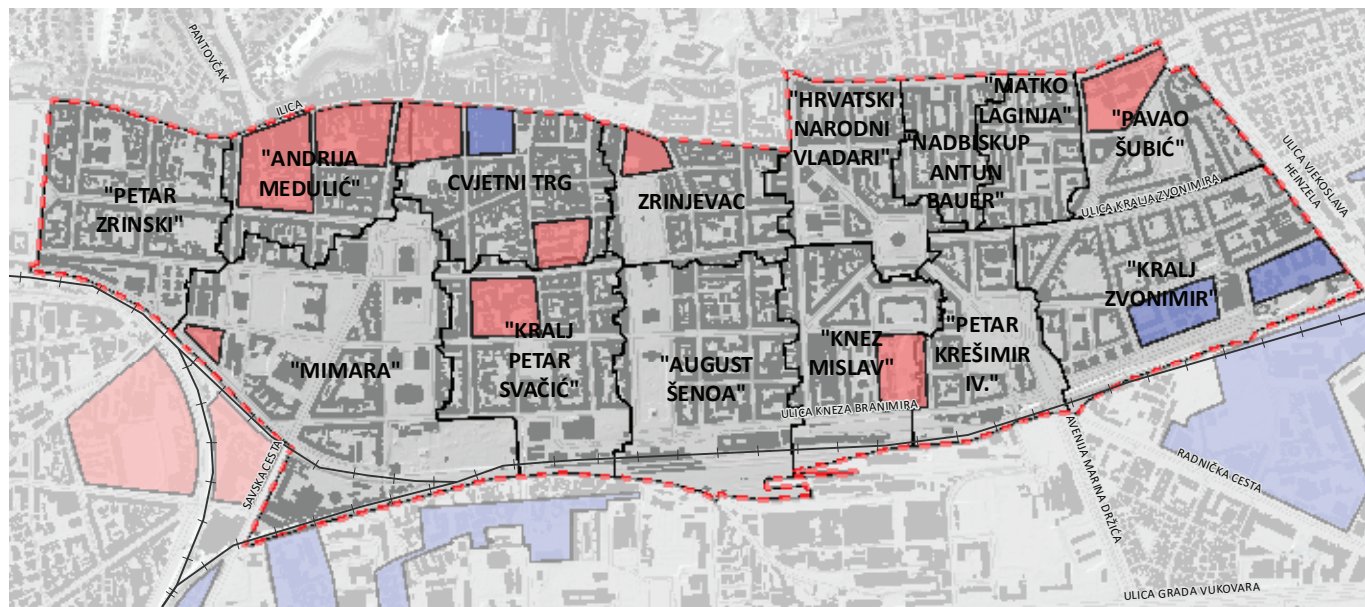

- GČ DONJI GRAD
 - PROSTORNI PLAN PARKA PRIRODE MEDVEDNICA
 - PROSTORNI PLAN GRADA ZAGREBA
 - GENERALNI URBANISTIČKI PLAN GRADA ZAGREBA
 - GENERALNI URBANISTIČKI PLAN SESVETA
 - PROSTORNI PLAN PODRUČJA POSEBNIH OBILJEŽJA
- URBANISTIČKI PLANOVI UREĐENJA PREMA STATUSU**
- DONESEN
 - NIJE DONESEN

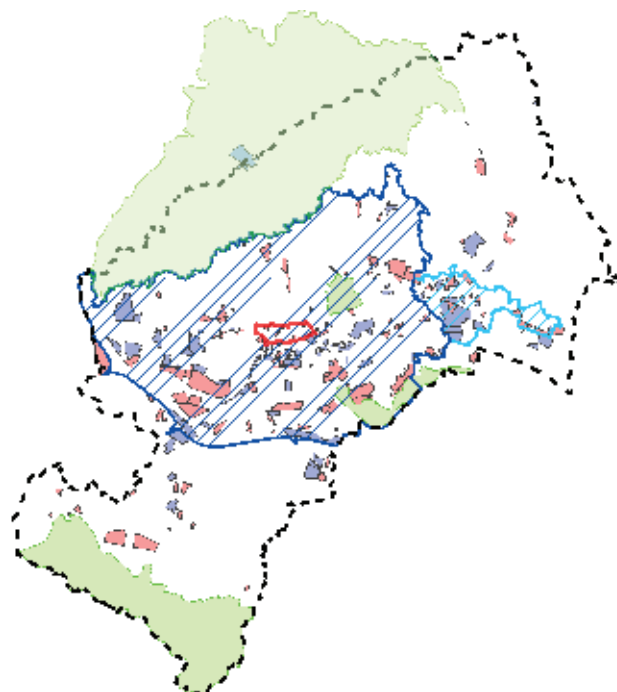

IZVOR:

Odluka o donošenju Prostornog plana Parka prirode Medvednica (NN 89/14)

Odluka o donošenju Prostornoga plana Grada Zagreba (SGGZ 8/01, 16/02, 11/03, 2/06, 1/09, 8/09, 21/14, 23/14 - pročišćeni tekst, 26/15, 3/16 - pročišćeni tekst, 22/17)

Odluka o donošenju Generalnoga urbanističkog plana grada Zagreba (SGGZ 16/07, 8/09, 7/13, 9/16, 12/16 - pročišćeni tekst)

Odluka o donošenju Generalnoga urbanističkog plana Seseveta (SGGZ 14/03, 17/06, 1/09, 7/13, 19/15, 22/15 - pročišćeni tekst)

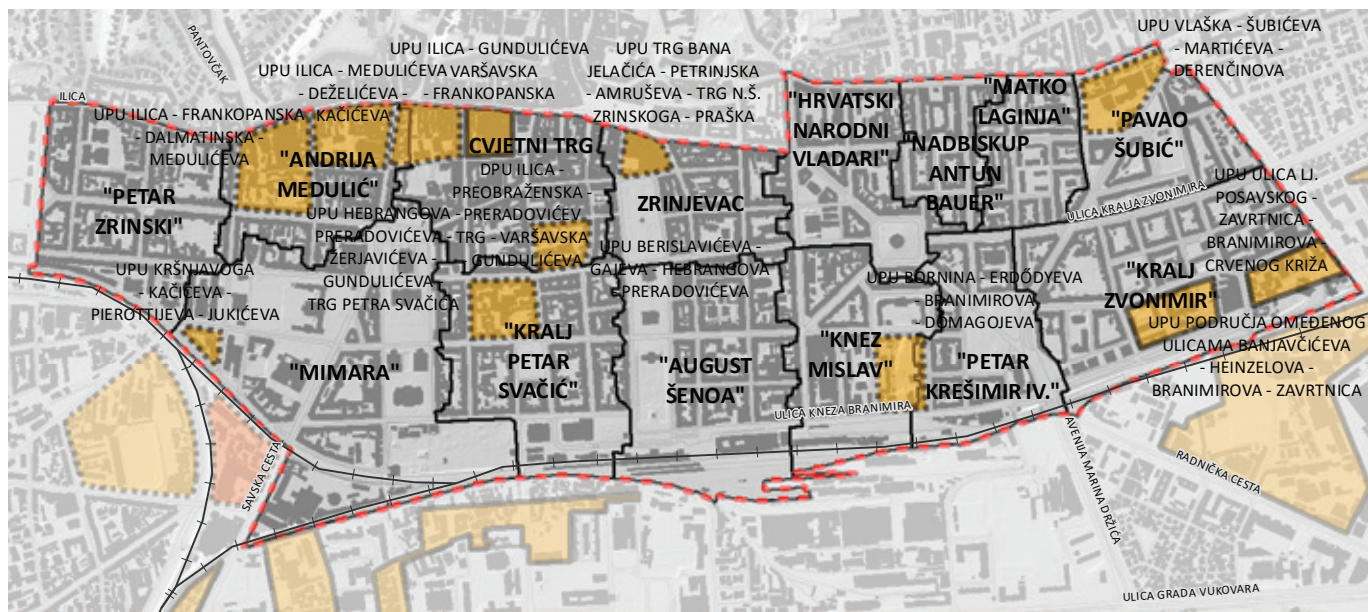

STATUS UPU-A

- DONESEN
- NIJE DONESEN

PRETEŽITOST UPU-A

- MJEŠOVITA I JAVNA I DRUŠTVENA NAMJENA
- MJEŠOVITA NAMJENA

BROJ UPU-a PREMA STATUSU

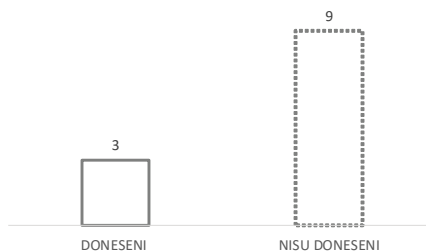

IZVOR:

Odluka o donošenju Prostornog plana Parka prirode Medvednica (NN 89/14)

Odluka o donošenju Prostornoga plana Grada Zagreba (SGGZ 8/01, 16/02, 11/03, 2/06, 1/09, 8/09, 21/14, 23/14 - pročišćeni tekst, 26/15, 3/16 - pročišćeni tekst, 22/17)

Odluka o donošenju Generalnoga urbanističkog plana grada Zagreba (SGGZ 16/07, 8/09, 7/13, 9/16, 12/16 - pročišćeni tekst)

Odluka o donošenju Generalnoga urbanističkog plana Sesveta (SGGZ 14/03, 17/06, 1/09, 7/13, 19/15, 22/15 - pročišćeni tekst)

RB	NAZIV	STATUS	TEMA	IZRAĐIVAČ	GODINA DONOŠENJA	PRETEŽITOST	SVE NAMJENE	PRIBLIŽNA POVRŠINA ha
1	DPU ILICA - PREOBRAŽENSKA - PRERADOVIČEV TRG - VARŠAVSKA - GUNDULIČEVA	donesen	Zaštita, uređenje i dogradnja u povijesnim graditeljskim cjelinama (1.2.)	Conar d.o.o.	2008	mješovita pretežito poslovna namjena	M2	1,6
2	UPU PODRUČJA OMEĐENOG ULICAMA BANJAVČIČEVA - HEINZELOVA - BRANIMIROVA - ZAVRTNICA	donesen	Urbana preobrazba (3.1.)	URBANISTICA d.o.o., Zagreb	2006	mješovita pretežito poslovna namjena i stambena namjena	S, M1, M2	2,4
3	UPU ULICA LJ. POSAVSKOG - ZAVRTNICA - BRANIMIROVA - CRVENOG KRIŽA	donesen	Urbana preobrazba (3.1.)	URBANISTICA d.o.o., Zagreb	2005	mješovita namjena	M1, M2, R2, Z1	2,7
4	UPU VLAŠKA - ŠUBIČEVA - MARTIČEVA - DERENČINOVA	nije donesen	Zaštita, uređenje i dogradnja u povijesnim graditeljskim cjelinama (1.2.)			mješovita pretežito poslovna namjena		3,0
5	UPU ILICA - GUNDULIČEVA - VARŠAVSKA - FRANKOPANSKA	nije donesen	Zaštita, uređenje i dogradnja u povijesnim graditeljskim cjelinama (1.2.)			mješovita pretežito poslovna namjena		2,7
6	UPU ILICA - FRANKOPANSKA - DALMATINSKA - MEDULIČEVA	nije donesen	Zaštita, uređenje i dogradnja u povijesnim graditeljskim cjelinama (1.2.)			mješovita pretežito poslovna namjena		3,2
7	UPU TRG BANA JELAČIĆA - PETRINSKA - AMRUŠEVA - TRG N.Š. ZRINSKOGA - PRAŠKA	nije donesen	Zaštita, uređenje i dogradnja u povijesnim graditeljskim cjelinama (1.2.)			mješovita pretežito poslovna namjena		1,2
8	UPU ILICA - MEDULIČEVA - DEŽELIČEVA - KAČIČEVA	nije donesen	Zaštita, uređenje i dogradnja u povijesnim graditeljskim cjelinama (1.2.)			mješovita pretežito poslovna namjena		4,5
9	UPU BERISLAVIČEVA - GAJEVA - HEBRANGOVA - PRERADOVIČEVA	nije donesen	Zaštita, uređenje i dogradnja u povijesnim graditeljskim cjelinama (1.2.)			mješovita pretežito poslovna namjena		1,8
10	UPU HEBRANGOVA - PRERADOVIČEVA - ŽERJAVIČEVA - GUNDULIČEVA - TRG PETRA SVAČIĆA	nije donesen	Zaštita, uređenje i dogradnja u povijesnim graditeljskim cjelinama (1.2.)			mješovita pretežito poslovna namjena		2,8
11	UPU KRŠNJAVOGA - KAČIČEVA - PIEROTTIJEVA JUKIČEVA	nije donesen	Zaštita, uređenje i dogradnja u povijesnim graditeljskim cjelinama (1.2.)			mješovita pretežito poslovna namjena		0,6
12	UPU BORNINA - ERDŐDYEVA - BRANIMIROVA - DOMAGOJEVA	nije donesen	Zaštita, uređenje i dogradnja u povijesnim graditeljskim cjelinama (1.2.)			mješovita pretežito stambena namjena		2,7

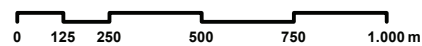
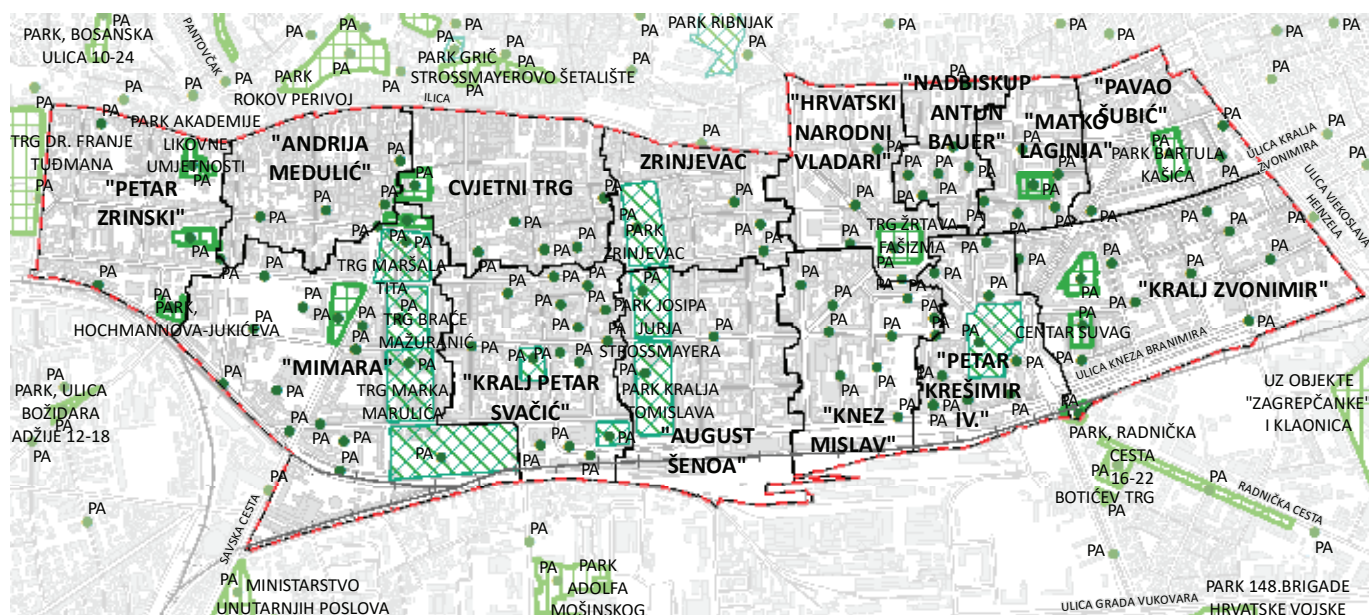

GRANICA ČETVRTI

GRANICA MJESNOG ODBORA

GUP GRADA ZAGREBA- 4.C ZAŠTIĆENI I EVIDENTIRANI DIJELOVI PRIRODE

PARKOVNA ARHITEKTURA

SPOMENIK PARKOVNE ARHITEKTURE

● PARKOVNA ARHITEKTURA

IZVOR:

Odluka o donošenju Prostornoga plana Grada Zagreba
(SGGZ 8/01, 16/02, 11/03, 2/06, 1/09, 8/09, 21/14, 23/14 - pročišćeni tekst,
26/15, 3/16 - pročišćeni tekst, 22/17)

Odluka o donošenju Generalnoga urbanističkog plana grada Zagreba
(SGGZ 16/07, 8/09, 7/13, 9/16, 12/16 - pročišćeni tekst)

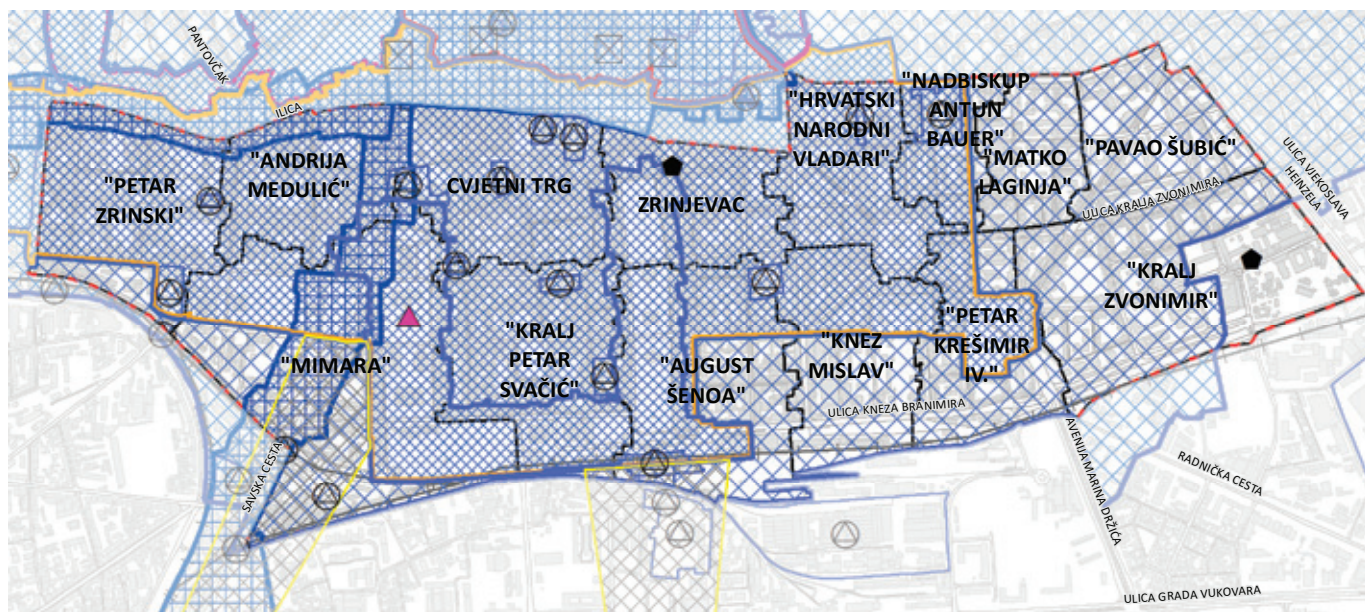

GRANICA ČETVRTI

GRANICA MJESNOG ODBORA

GUP GRADA ZAGREBA - 4.D NEPOKRETNNA KULTURNA DOBRA

ARHEOLOŠKO PODRUČJE

ARHEOLOŠKI POJEDINAČNI LOKALITET

POVIJESNA GRADITELJSKA CJELINA - GRADSKA NASELJA

GRADITELJSKI SKLOP

ARHEOLOŠKO PODRUČJE

POVIJESNA GRADITELJSKA CJELINA - GRADSKA NASELJA

RAZINA ZAŠTITE "A"

RAZINA ZAŠTITE "B"

GORNJI GRAD I KAPTOL

DONJI GRAD

PODRUČJE PLANSKI REGULIRANE REZIDENCIJALNE IZGRADNJE DO POL. 20 ST.

GRADITELJSKI SKLOP

VIZURNI KORIDOR

0 125 250 500 750 1.000 m

IZVOR:

Odluka o donošenju Prostornoga plana Grada Zagreba
(SGGZ 8/01, 16/02, 11/03, 2/06, 1/09, 8/09, 21/14, 23/14 - pročišćeni tekst,
26/15, 3/16 - pročišćeni tekst, 22/17)

Odluka o donošenju Generalnoga urbanističkog plana grada Zagreba
(SGGZ 16/07, 8/09, 7/13, 9/16, 12/16 - pročišćeni tekst)

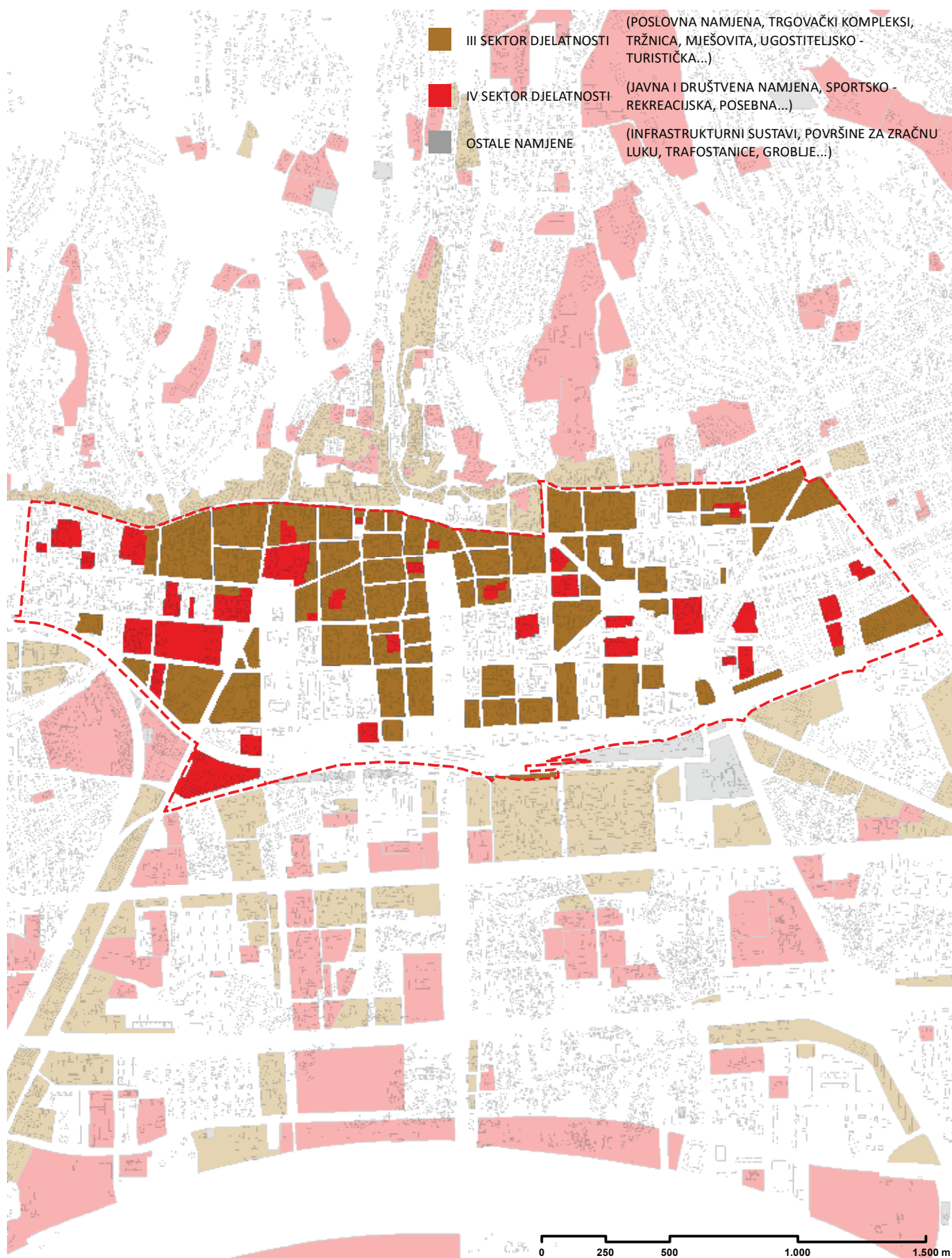

IZVOR: Prostorni plan Grada Zagreba 2009., GUP grada Zagreba 2013.

ZAPOSLENI U PRAVNIM OSOBAMA U GRADSKOJ ČETVRTI **DONJI GRAD** PREMA PODRUČJIMA NKD-a 2007.

stanje 31. ožujka

	2012.		2013.		2014.		2015.		2016.	
	ukupno	žene	ukupno	žene	ukupno	žene	ukupno	žene	ukupno	žene
UKUPNO	55 184	30 922	50 541	28 041	51 023	28 063	43 123	26 350	54 066	29 639
Poljoprivreda, šumarstvo i ribarstvo	354	156	200	71	403	154	178	87	320	141
Rudarstvo i vađenje	432	155	421	146	419	142	50	22	362	143
Prerađivačka industrija	3 197	1 757	1 146	571	1 646	702	1 286	649	1 688	831
Opskrba električnom energijom, plinom, parom i klimatizacija	454	213	441	183	398	169	372	155	465	159
Opskrba vodom; uklanjanje otpadnih voda, gospodarenje otpadom te djelatnosti sanacije okoliša	-	-	6	5	-	-	-	-	18	3
Građevinarstvo	1 371	374	541	94	597	90	1 084	304	1 662	227
Trgovina na veliko i na malo; popravak motornih vozila i motocikala	5 117	3 485	4 496	3 193	4 221	2 919	3 789	2 634	4 091	2 729
Prijevoz i skladištenje	5 602	1 839	4 444	1 506	4 814	1 571	3 548	1 376	3 321	1 361
Djelatnosti pružanja smještaja te pripreme i usluživanja hrane	1 681	1 006	1 834	1 023	1 781	1 013	1 973	1 075	2 485	1 152
Informacije i komunikacije	4 614	2 057	1 844	877	1 951	909	1 422	633	3 970	1 802
Financijske djelatnosti i djelatnosti osiguranja	4 579	3 069	3 934	2 612	3 273	2 180	4 372	3 032	4 142	2 887
Poslovanje nekretninama	694	396	626	355	645	364	517	285	660	357
Stručne, znanstvene i tehničke djelatnosti	4 265	2 476	3 710	2 124	3 669	2 126	3 616	2 111	3 698	2 207
Administrativne i pomoćne uslužne djelatnosti	3 720	1 001	2 324	930	2 770	1 149	3 306	1 472	3 351	1 483
Javna uprava i obrana; obvezno socijalno osiguranje	7 969	5 091	14 091	6 933	13 565	6 777	6 804	4 665	12 230	5 925
Obrazovanje	5 060	3 562	4 743	3 340	4 700	3 297	4 427	3 190	4 911	3 465
Djelatnosti zdravstvene zaštite i socijalne skrbi	2 523	2 033	2 390	2 008	2 634	2 228	3 186	2 682	3 091	2 598
Umjetnost, zabava i rekreacija	1 888	1 134	1 896	1 109	2 125	1 346	1 827	1 085	2 030	1 166
Ostale uslužne djelatnosti	1 664	1 118	1 454	961	1 412	927	1 366	893	1 571	1 003

IZVOR: GUSPRG - Odjel za statistiku

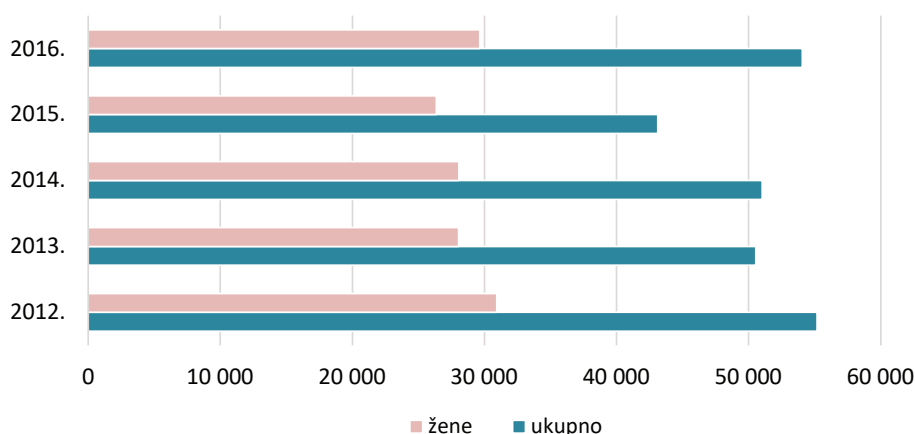
ZAPOSLENI U PRAVNIM OSOBAMA U GRADSKOJ ČETVRTI
DONJI GRAD

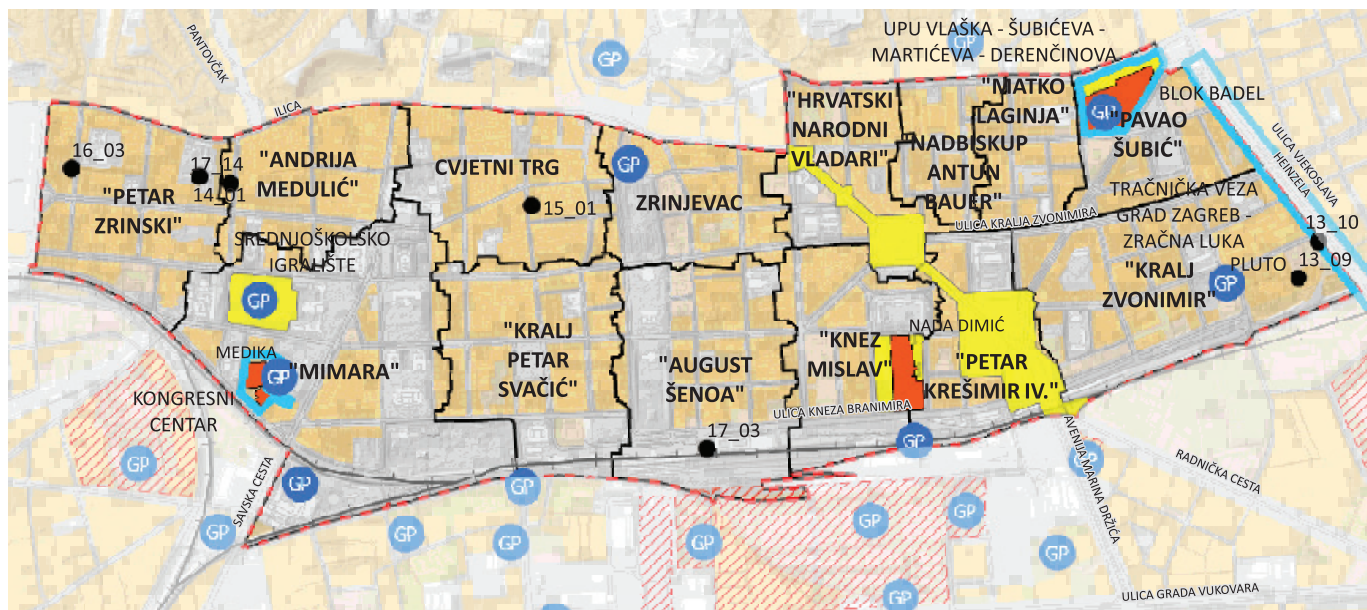

GRANICA GUP-A GRADA ZAGREBA

GRANICA MJESNOG ODBORA

GRANICA ČETVRTI

POSTOJEĆE STANJE STAMBENE I MJEŠOVITE NAMJENE 2011.

PLAN ŠIRENJA STAMBENE I MJEŠOVITE NAMJENE

STRATEŠKI RAZVOJNI PROJEKTI

BLOK BADEL

KONGRESNI CENTAR

TRAČNIČKA VEZA GRAD ZAGREB - ZRAČNA LUKA

GRADSKI PROJEKT

OBVEZA PROVEDBE JAVNOG NATJEČAJA

BROWNFIELD

BLOK BADEL

MEDIKA

NADA DIMIĆ

PROVEDENI JAVNI NATJEČAJI OD 2013. DO 2017.

- 13_09 ZONA M2-2 I M2-3, UPU BANJAVČIĆEVA-HEINZELOVA-BRANIMIROVA-ZAVRTNICA
- 13_10 POSLOVNA GRAĐEVINA, UGAO BANJAVČIĆEVA-HEINZELOVA
- 14_01 ALUARTFORUM - UMJETNIČKA GALERIJA AKADEMIJE LIKOVNIH UMJETNOSTI, ILICA
- 15_01 REZIDENCIJALNA GRAĐEVINA, PRERADOVIĆEVA 11
- 16_03 REKONSTRUKCIJA DTR-A, KRAJIŠKA
- 17_03 SPOMEN OBILJEŽJE ŽRTVAMA HOLOKAUSTA
- 17_14 STAMBENO POSLOVNA ZGRADA, KAČIĆEVA

PROJEKTI

BLOK BADEL

SREDNJOŠKOLSKO IGRALIŠTE

UPU BORNINA - ERDŐDYEVA - BRANIMIROVA - DOMAGOJEVA

UPU VLAŠKA - ŠUBIĆEVA - MARTIĆEVA - DERENČINOVA

UREĐENJE PJEŠAČKE ZONE TRG HRVATSKIH VELIKANA - RADNIČKA CESTA

IZVOR:
Razvojna strategija Grada Zagreba za razdoblje do 2020. godine (SGGZ 18/17)
Odluka o donošenju Generalnoga urbanističkog plana grada Zagreba
(SGGZ 16/07, 8/09, 7/13, 9/16, 12/16 - pročišćeni tekst)
Atlas brownfield površina, prosinac 2017.

Sažetak daje skraćeni pregled najznačajnijih rezultata prostorne i statističke analize. Naglasak je na podacima o stanovništvu, javnim i društvenim sadržajima te razvojnim planovima u gradskoj četvrti.

OSNOVNI PODACI

Gradska četvrt Donji grad zauzima 0,5 % površine Grada Zagreba (3,02 km²) i u njoj živi 4,7 % stanovništva (37 024). To je najmanja gradska četvrt, s najvećom gustoćom stanovništva od 12 260 st/km² što je deset puta više od gustoće stanovništva cijelog Grada (1 232 st/km²). Gradsku četvrt čini 14 mjesnih odbora.

STANOVNIŠTVO

Prostorni razmještaj stanovnika je ujednačen na području cijele gradske četvrti.

U razdoblju između popisa stanovništva 2001. i 2011. broj stanovnika se povećao samo u mjesnom odboru „Kralj Zvonimir“ (4 %), dok se u svim ostalim mjesnim odborima broj stanovnika smanjio.

Prosječna starost je 47,2 godina i veća je od prosjeka Grada koja iznosi 41,6. Podaci vitalne statistike ukazuju na negativan prirodni prirast i smanjenje broja sklopljenih brakova.

Kućanstva su najvećim dijelom 1-člana i 2-člana (66,7 %).

Udio visokoobrazovanog stanovništva je visokih 47,3 %.

Broj nezaposlenih osoba je u padu.

STANOVANJE

Najveći udio je 3-sobnih stanova, zatim 2-sobnih pa ostalih.

OBRAZOVANJE

DJEČJI VRTIĆI

Na području gradske četvrti je 25 dječjih vrtića, od toga je 18 gradskih dječjih vrtića, 1 privatni, 4 vjerska, 1 posebna ustanova i 1 vrtić u bolnici.

Svi mjesni odbori pokrivni su dječjim vrtićima te prema Planu mreže dječjih vrtića na području Grada Zagreba (SGGZ 2/17) nema potrebe za izgradnjom novih objekata, već samo za uređivanjem i održavanjem postojećih.

OSNOVNE ŠKOLE

Na području gradske četvrti je 13 osnovnih škola, od toga 7 redovnih, 4 umjetničke osnovne škole i 2 posebne ustanove za djecu s teškoćama u razvoju. Samo 2 redovne škole rade u dvije smjene, a ostalih 5 u jednoj smjeni. Vanjske sportske terene nemaju OŠ Izidora Kršnjavoga i OŠ Matka Laginje, sve redovne škole imaju sportsku dvoranu. Nema potrebe za izgradnjom novih škola, već samo za uređivanjem i održavanjem postojećih.

SREDNJE ŠKOLE I UČENIČKI DOMOVI

Na području gradske četvrti su 23 srednje škole, od toga 15 gradskih srednjih škola, 5 privatnih, 1 vjerska, 1 škola za obrazovanje odraslih i 1 ustanova socijalne skrbi, te 5 učeničkih domova. Od 15 gradskih srednjih škola samo dvije rade u jednoj smjeni. Za prelazak srednjih škola na rad u jednoj smjeni treba izgraditi nove srednje škole, ali ne na području gradske četvrti Donji Grad na kojoj se nalazi gotovo četvrtina svih srednjih škola u gradu.

ZDRAVSTVO

Donji Grad je gradska četvrt s najvećim brojem zdravstvenih ustanova (30) te nije potrebna izgradnja novih, već uređivanje i održavanje postojećih objekata, kao i rješavanje parkirališnih mjesta i prometa u mirovanju za njihove potrebe.

SOCIJALNA ZAŠTITA

Na području gradske četvrti nalaze se centri za socijalnu skrb, ustanove za osobe s invaliditetom te samo 4 gradska doma za starije i nemoćne osobe (2 sjedišta i 2 podružnice). Predlaže se planiranje dnevnog smještaja za starije osobe i skrb o starijoj populaciji u okvirima lokalne zajednice.

Stopa rizika od siromaštva je među najmanjim u cijelom Gradu prema dohodovnoj i potrošnoj metodi.

SPORT

Na području gradske četvrti nalazi se 10 sportskih objekata u vlasništvu Grada Zagreba. Prostorno su ravnomjerno raspoređeni, te zadovoljavaju osnovne potrebe stanovništva.

KULTURA

Na području gradske četvrti nalazi se 61 ustanova u kulturi koje je potrebno održavati i uređivati.

ZELENA INFRASTRUKTURA

Obzirom da se radi o povijesnom središtu grada i gradskoj četvrti s najvećom gustoćom stanovništva, pokrivenost javnim zelenim površinama je ravnomjerna, kao i dječjim igralištima, ali ih je potrebno održavati i uređivati.

PROMET

Nužno je rješavanje prometa u mirovanju izgradnjom garaža unutar gradskih blokova za domicilno stanovištvo, a rješavanjem park&ride garaža na rubovima grada i boljim javnim prijevozom do središta smanjio bi se broj automobila u centru grada.

PROSTORNI PLANOVI

Generalnim urbanističkim planom grada Zagreba planirane su najvećim dijelom mješovita namjena – pretežito stambena (M1) i mješovita namjena – pretežito poslovna (M2). Od ostalih namjena zastupljene su javne zelene površine – javni park (Z1) te javne i društvene namjene (D).

Važeći prostorni planovi na području gradske četvrti su:

Generalni urbanistički plan grada Zagreba

DPU Ilica – Preobraženska – Preradovićev trg – Varšavska – Gundulićeva

UPU Područja omeđenog Ulicama Banjavčičeva – Heinzelova – Branimirova – Zavrtnica

UPU Ulica Ljudevita Posavskog – Zavrtnica – Branimirova – Crvenog Križa

ZAŠTITA PROSTORA

Zaštićeni dijelovi prirode – Na površini gradske četvrti nalaze se zaštićena područja parkovne arhitekture (spomenik parkovne arhitekture), prirodna područja preporučena za zaštitu i dijelovi prirode koji se štite mjerama prostornih planova.

Nepokretna kulturna dobra – Na površini gradske četvrti nalaze se arheološka područja i pojedinačni lokaliteti, povijesna graditeljska cjelina s vizurnim koridorima, graditeljski sklopovi i građevine.

PROJEKTI RAZVOJA GRADA

Strateški razvojni projekti na području gradske četvrti su Blok Badel, Kongresni centar i Tračnička veza Grad Zagreb – Zračna luka.

Brownfield površine na području gradske četvrti su Blok Badel, Medika i Nada Dimić.

Aktualni projekti Ureda su Blok Badel, Srednjoškolsko igralište, UPU Bornina – Erdödyeva – Branimirova – Domagojeva, UPU Vlaška – Šubićeva – Martićeva – Derenčinova i Uređenje pješačke zone Trg hrvatskih velikana – Radnička cesta.



GRAD ZAGREB
GRADSKI URED ZA
STRATEGIJSKO PLANIRANJE I
RAZVOJ GRADA