

# IZMJENE I DOPUNE PROSTORNOG PLANA GRADA ZAGREBA 2025.

1.A.

## KORIŠTENJE I NAMJENA PROSTORA

Površine za razvoj i uređenje - izmjene i dopune 2025.

### TUMAČ PLANSKOG ZNAKOVLJA

#### I. POVRŠINE ZA RAZVOJ I UREĐENJE

IZGRABENO	NEIZGRABENO uređeno / neuređeno	
		GRAĐEVINSKO PODRUČJE NASELJA - PRETEŽITO STANOVANJE
		GOSPODARSKA NAMJENA mješovita gospodarska namjena*
		proizvodna namjena
		poslovna namjena (K1-pretežito uslužna, K2-pretežito trgovačka, K3-komunalno servisa)
		proizvodna namjena i poslovna namjena (proizvodna namjena - I, K1-pretežito uslužna, K2-pretežito trgovačka, K3-komunalno servisa)
		ugostiteljsko turistička namjena
		SPORTSKO REKREACIJSKA NAMJENA* (R1-golf igrališta, R2-jahečki centar/hipodrom, R3-centar za zimske sportove, R4-teniski centar, R5-centar za vodene sportove, R6-zone odmora i rekreacije, R7-zone odmora i rekreacije uz vodene površine, R8-ostale sportsko rekreacijske namjene državnog i gradskog značaja, R9-sportsko rekreacijska namjena građevinskog područja naselja, R9b-sportsko rekreacijska namjena za izdvojene zone izvan naselja, R10-zone odmora i rekreacije unutar vodozaštitnih područja, R11-zone odmora i rekreacije na prirodnim rezervatima, R12-terme)
		GROBLJE*
		GROBLJE ZA KUĆNE LJUBIMCE*
		POSEBNA NAMJENA*
		POVRŠINE INFRASTRUKTURNIH SUSTAVA
		JAVNE ZELENE POVRŠINE (Z1-parkovi i park šume, Z2-zaštitne zelene površine)
		POLJOPRIVREDNO GOSPODARSKI KOMPLEKSI
		POVRŠINE ZA ISKORIŠTAVANJE MINERALNIH SIROVINA (E1-geotermalne vode, E2-gline)

	POLJOPRIVREDNO TLO ISKLJUČIVO OSNOVNE NAMJENE osobito vrijedno obradivo tlo
	vrijedno obradivo tlo
	ostalo obradivo tlo
	OSTALO POLJOPRIVREDNO TLO
	ŠUMA ISKLJUČIVO OSNOVNE NAMJENE gospodarska šuma
	zaštitna šuma
	šuma posebne namjene
	VOĐE I VODNO DOBRO vođe i vodno dobro
	vodocrpilište (I. zona zaštite izvorišta)*
	vodozaštitno područje (II., III. zona zaštite izvorišta)

#### II. PROMET

CESTOVNI PROMET	ŽELJEZNIČKI PROMET	
		željeznička pruga za međunarodni promet
		željeznička pruga za lokalni promet
		žičara
		most / nadvožnjak
		kolodvor - putnički (međunarodni i međumjesni)
		kolodvor - putnički (međumjesni promet)
		ostali kolodvori (1 - rasporedni, 2 - ranžirni, 3 - teretni, 4 - kontejnerski, 5 - tehnički putnički, 6 - lokoteretni)
		stajalište
		ZRAČNI PROMET
		zračna luka - međunarodna
		aerodrom
		heliodrom
		zračni put - međunarodni
		zračni put - domaći
		međunarodni granični prijelaz
		zaštitne zone - aerodrom Lučko

#### III. GRANICE

	granica Grada Zagreba
	granice građevinskih područja grada Zagreba i Sesveta = granice generalnih urbanističkih planova Zagreba i Sesveta
	granica Parka prirode Medvednica = granica PPPPO Medvednica

**Napomena**  
\*  
UNUTAR GRAĐEVINSKIH PODRUČJA GRADA ZAGREBA I SESVETA SLJEDEĆE NAMJENE PRIKAZANE SU SHEMATSKI: MJEŠOVITA GOSPODARSKA NAMJENA (GN), SPORTSKO REKREACIJSKA NAMJENA (R), VODOCRPILIŠTA, POSEBNA NAMJENA (N), GROBLJA (G)  
PODRUČJE GRAĐEVINSKIH PODRUČJA GRADA ZAGREBA I SESVETA = GRANICE IZRADE GENERALNIH URBANISTIČKIH PLANOVA ZAGREBA I SESVETA - USMJERENJA IZ PPGZ-a /detajnije razgraničenje namjene prostora unutar građevinskih područja grada Zagreba i Sesveta te uvjeti gradnje određuju se generalnim urbanističkim planovima Zagreba i Sesveta/

### VEZA KARATA

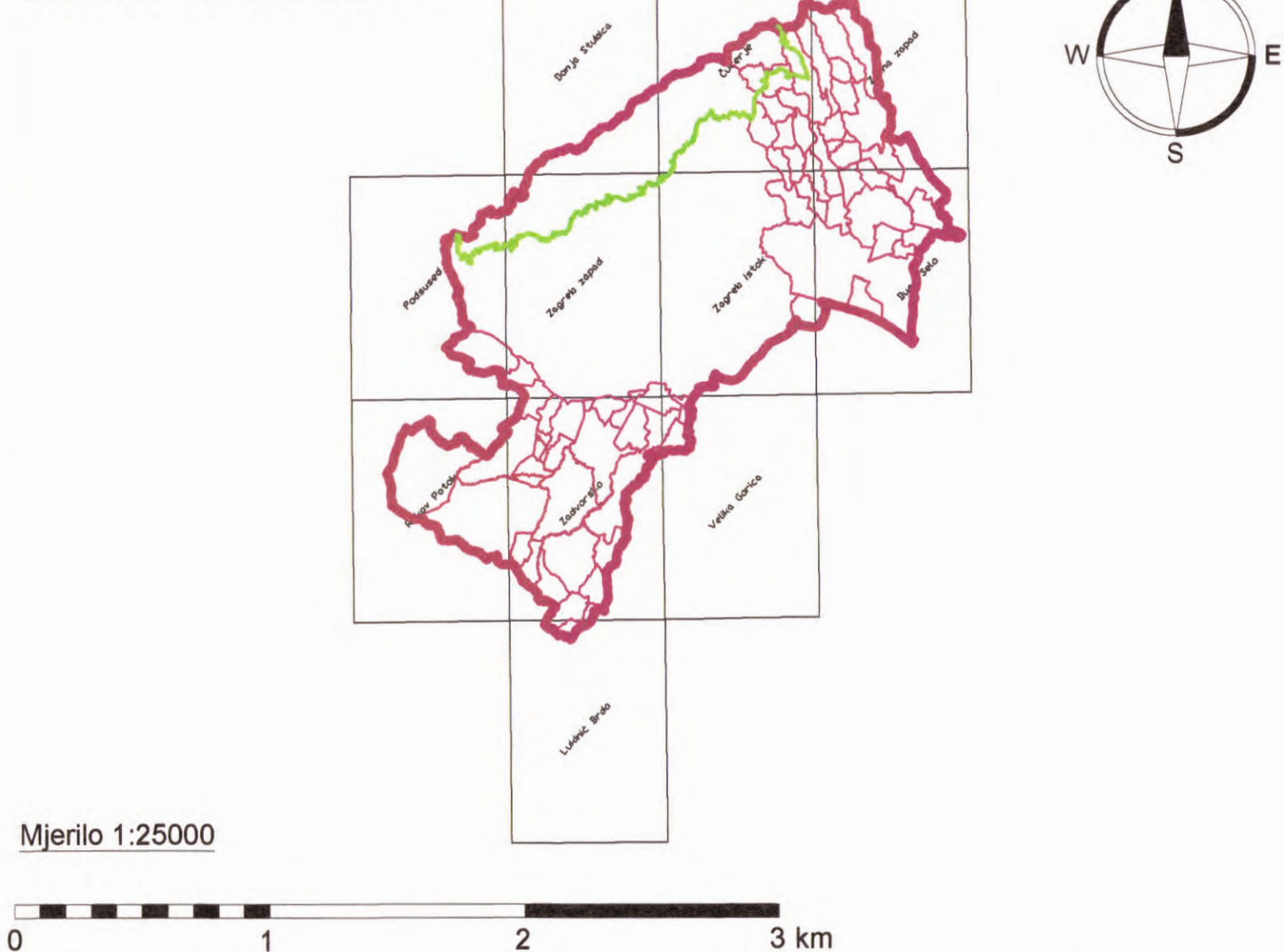

### GRAD ZAGREB

Naziv prostornog plana: <b>IZMJENE I DOPUNE PROSTORNOG PLANA GRADA ZAGREBA 2025.</b>	
Naziv kartografskog prikaza: <b>KORIŠTENJE I NAMJENA PROSTORA Površine za razvoj i uređenje - izmjene i dopune 2025.</b>	
Broj kartografskog prikaza: <b>1.A.</b>	Mjerilo kartografskog prikaza: <b>1:25000</b>
Odluka o izradi izmjena i dopuna Prostornog plana Grada Zagreba (Službeni glasnik Grada Zagreba 27/20, 32/23)	
Odluka o izmjenama i dopunama Odluke o donošenju Prostornog plana Grada Zagreba (Službeni glasnik Grada Zagreba 35/25)	
Javna rasprava objavljena je 24. kolovoza 2024. godine.	
Javni uvid održan održan je od 2. rujna do 1. listopada 2024. godine.	
Nositelj izrade: <b>Gradski ured za gospodarstvo, ekološku održivost i strategijsko planiranje</b> Trg S. Radića 1, 10 000 Zagreb	
Pečat tijela odgovornog za provođenje javne rasprave:	
Odgovorna osoba za provođenje javne rasprave:  Pročelnica Ana Pavičić-Kaseš, univ.mag.oec.	
Suglasnost na Plan: <b>Ministarstvo prostornoga uređenja, graditeljstva i državne imovine</b> KLASA: 350-02/24-14/46, URBROJ: 531-06-1-25-7 od 12.8.2025.	
Stručni izrađivač: <b>zavod za prostorno uređenje grada zagreba</b> Sjedište: Ulica Republike Austrije 18, Zagreb Privremena adresa: Martićeva ulica 14, Zagreb	
Pečat pravne osobe koja je izradila Plan:	
Odgovorna osoba izrađivača Plana:  Ravnatelj Nikša Božić, dipl.ing.arh.	
Pečat odgovornog voditelja izrade Plana:	
Odgovorni voditelj izrade Plana:  Sanja Šerbetić Tunjić, dipl.ing.arh. ovlaštena arhitektica urbanistica	
Stručni tim u izradi Plana: Mira Barac, dipl.ing.arh. Dragica Barošić, dipl.ing.arh. Dino Bečić, mag.geogr. Mirela Bokunčić Zubac, dipl.ing.arh. Nikša Božić, dipl.ing.arh. Dinko Brdarčić, dipl.ing.prom. Jelena Bule, mag.ing.arch. Jasmina Dokso, dipl.ing.agr. Boris Gregurić, dipl.ing.arh. Ivan Lončarić, prof. povj.geogr. Dubravka-Petra Lubin, dipl.ing.arh. Martina Margetić, dipl.jur. mr.sc. Mira Meltrović, dipl.ing.arh. Nives Momar, dipl.ing.arh. Ivan Nemet, mag.ing.traff. Vladimir Ninić, dipl.ing.grad. Alen Pažur, mag.geog. Sanja Šerbetić Tunjić, dipl.ing.arh. Ana Topić, mag.ing.arch. Marta Turk, mag.ing.arch. dr.sc. Jadranka Veselić Bruvo, dipl.ing.arh. Branko Kosić Vučić, dipl.lur. Danijel Zdoic, dipl.ing.prom. Tena Žic, dipl.ing.arh.	
Pečat Gradske skupštine Grada Zagreba:	
Predsjednik Gradske skupštine Grada Zagreba:  Matej Mišić, mag.jur.	
Istovjetnost ovog Plana s izvornikom potvrđava: 	
Pečat nadležnog tijela: M.P.	

Zabok

Kupljenovo

Čučerje

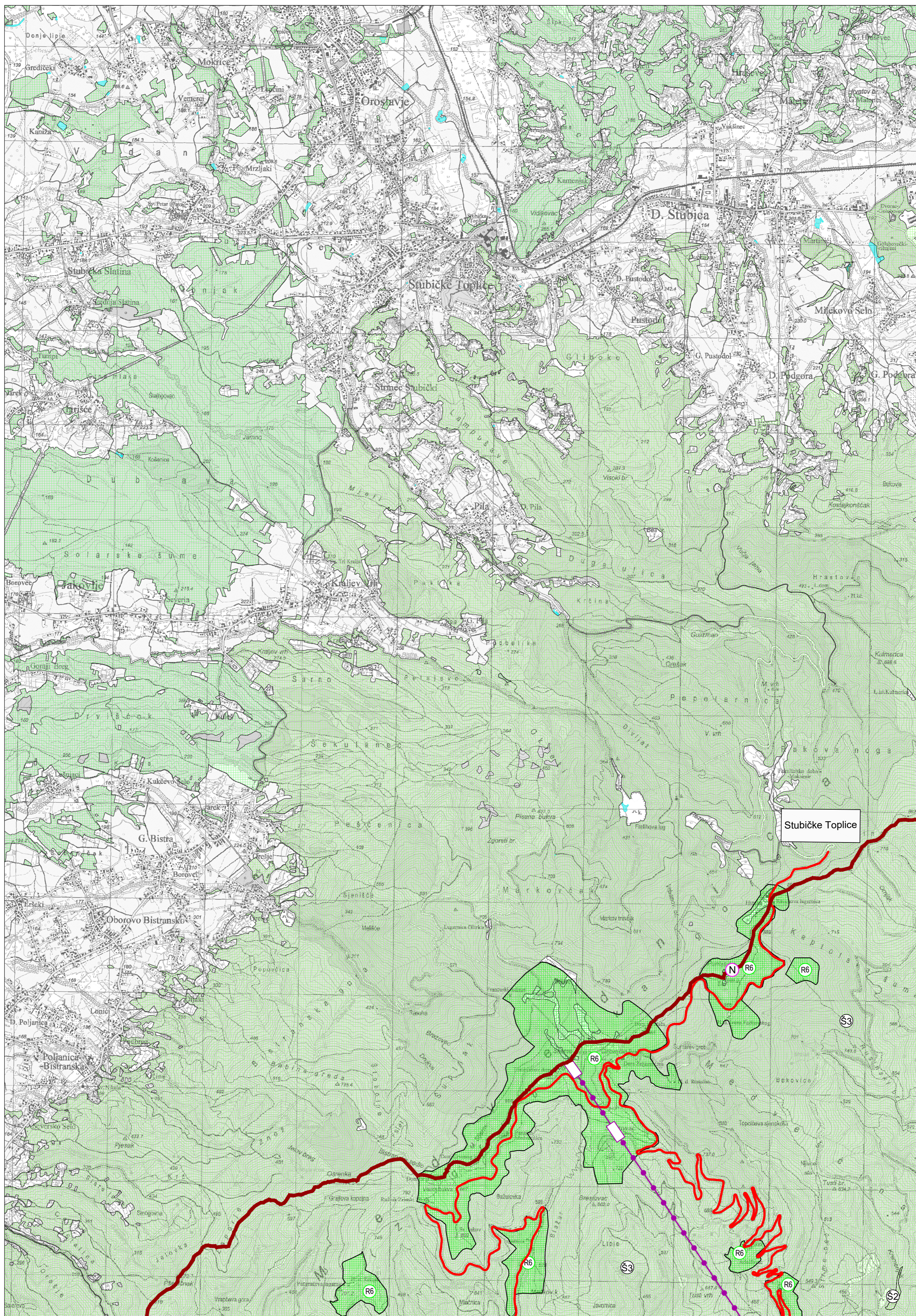

Zagreb zapad

1:25 000

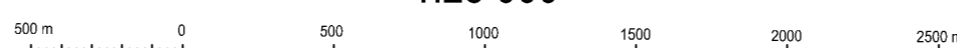

Donja Stubica

Hrvatski Terestrički Referentni Sustav  
HTRS99TM

Zlatar Bistrica

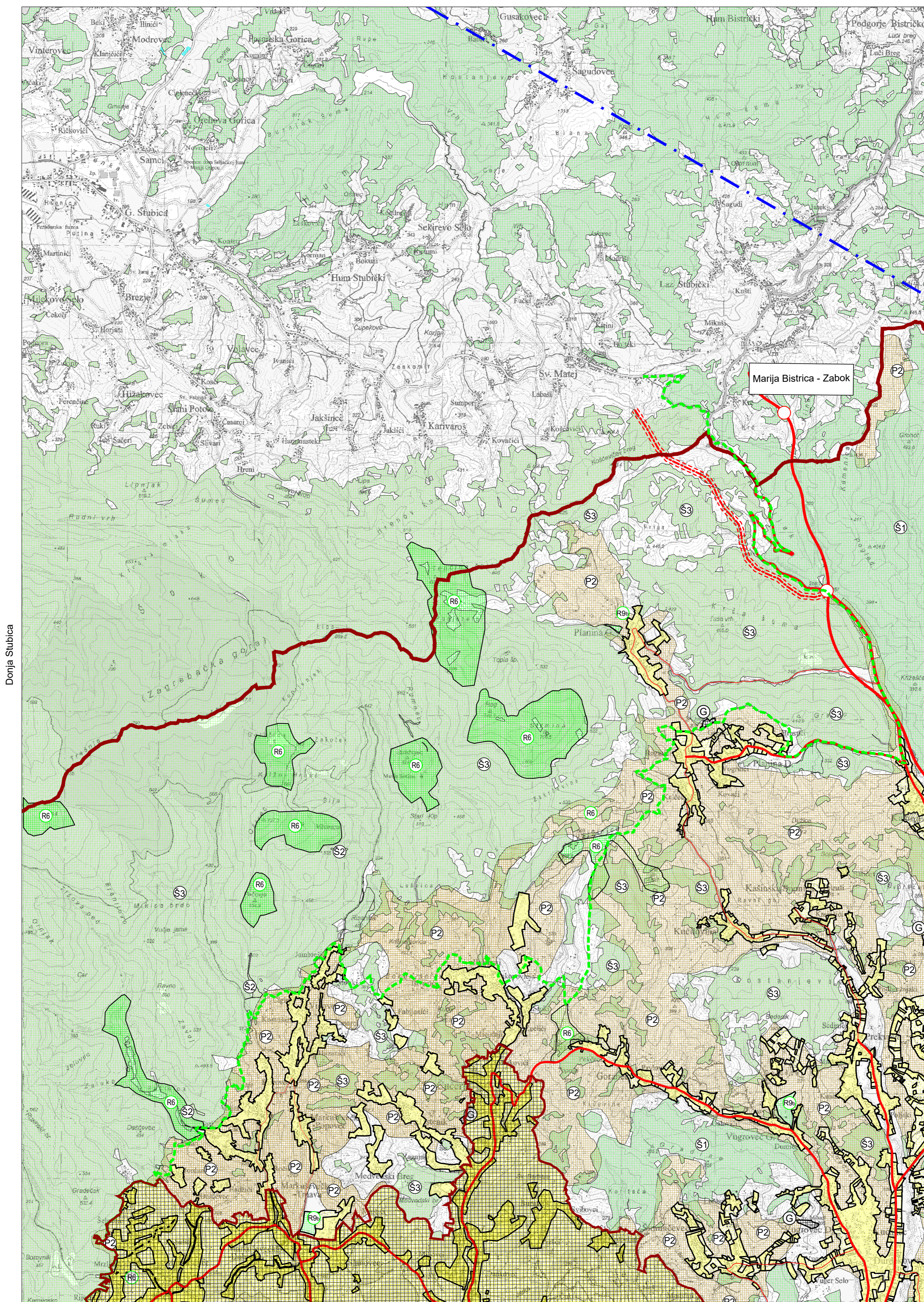

Zagreb istok

1:25 000

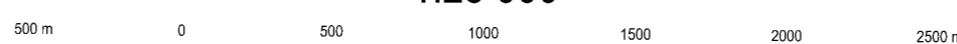

Čučerje

Konjščina

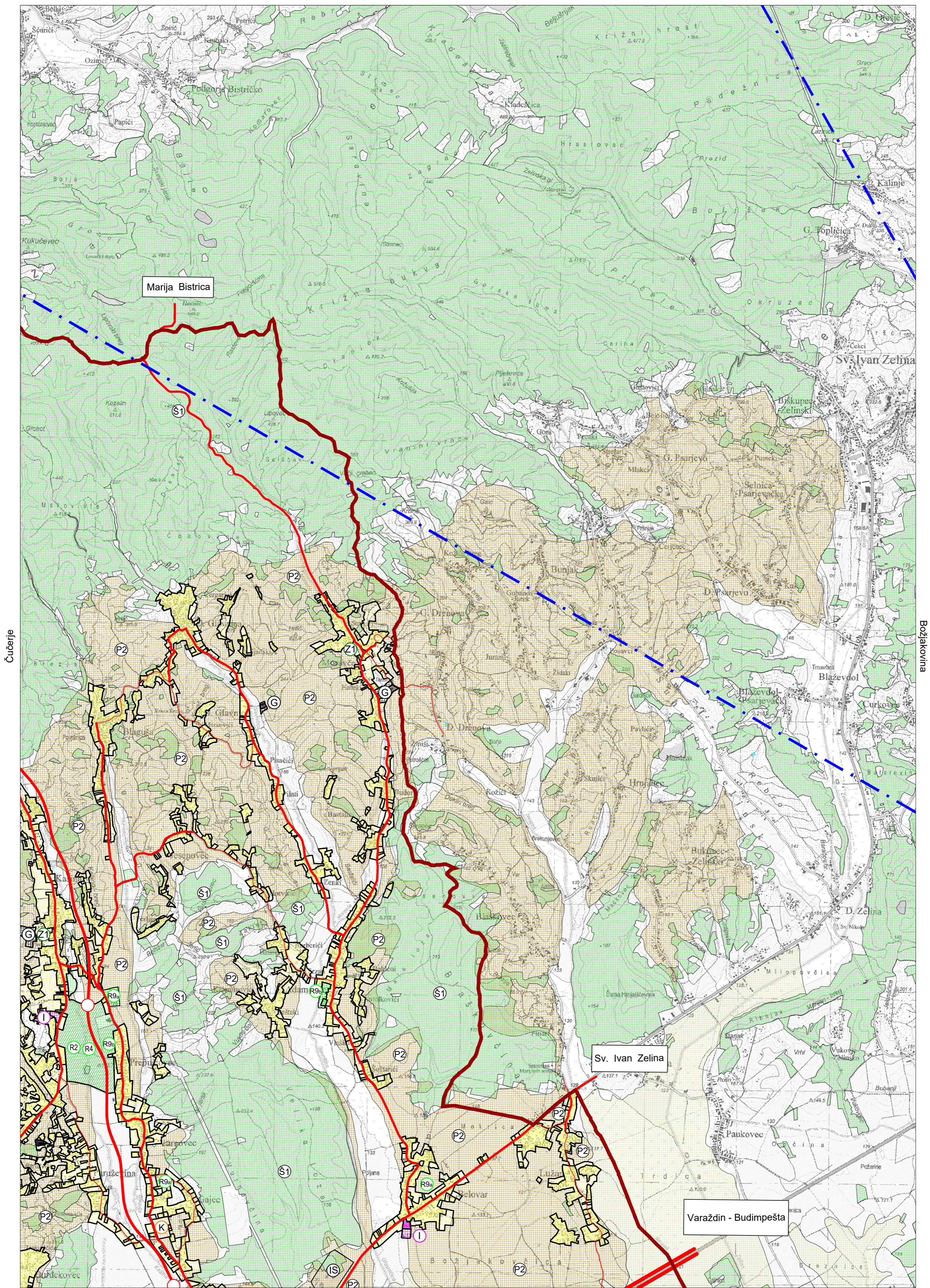

Čučerje

Božjakovina

Dugo Selo

1:25 000

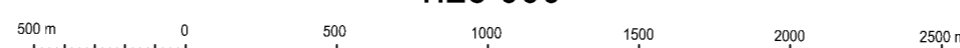

Zelina - zapad

Hrvatski Terestrički Referentni Sustav  
HTRS90TM

Topografska karta 1:25000

Kupljenovo

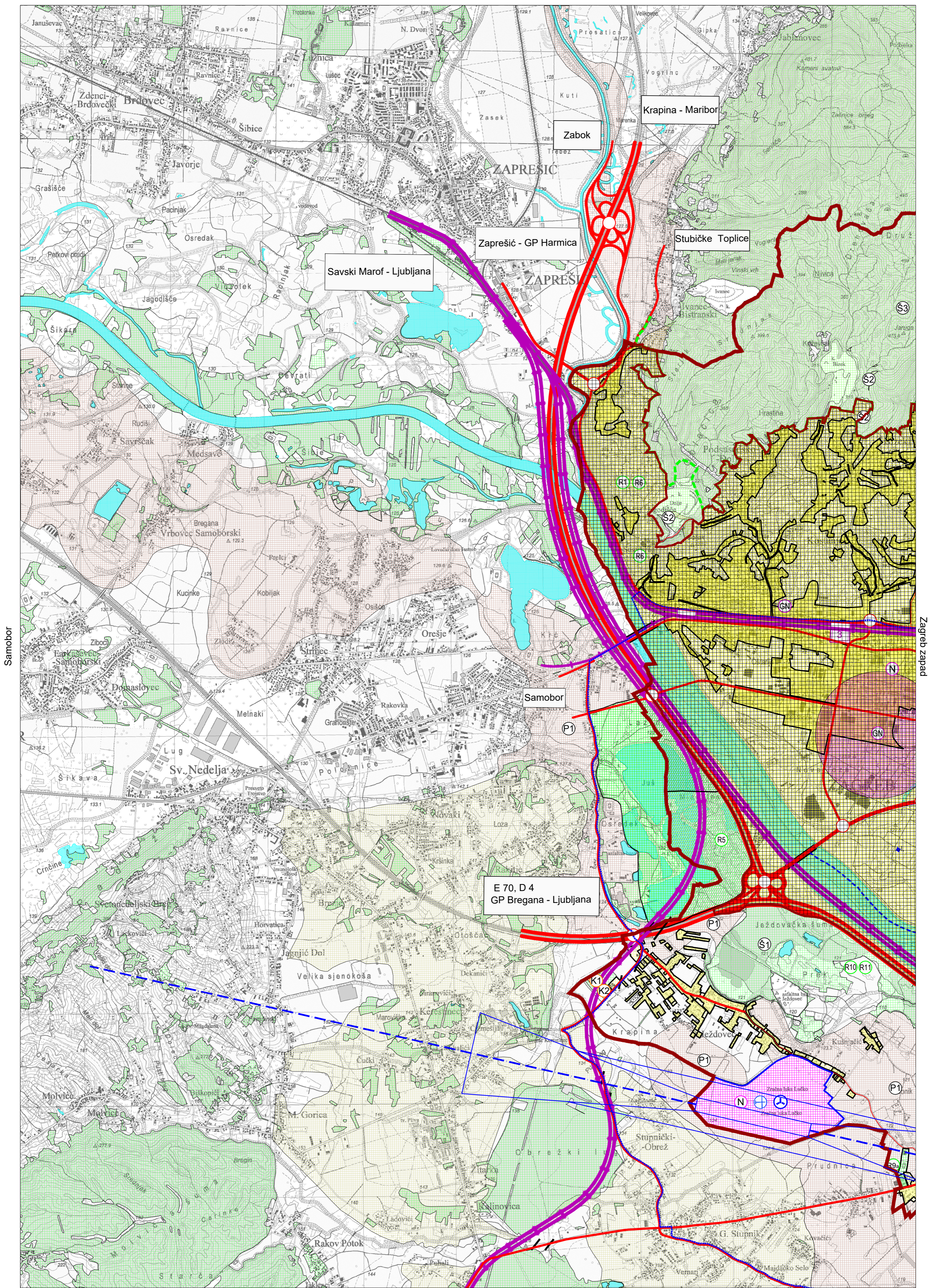

Rakov Potok

1:25 000

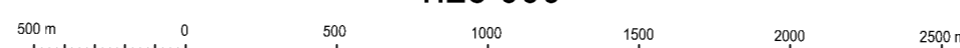

Podsused

Donja Stubica

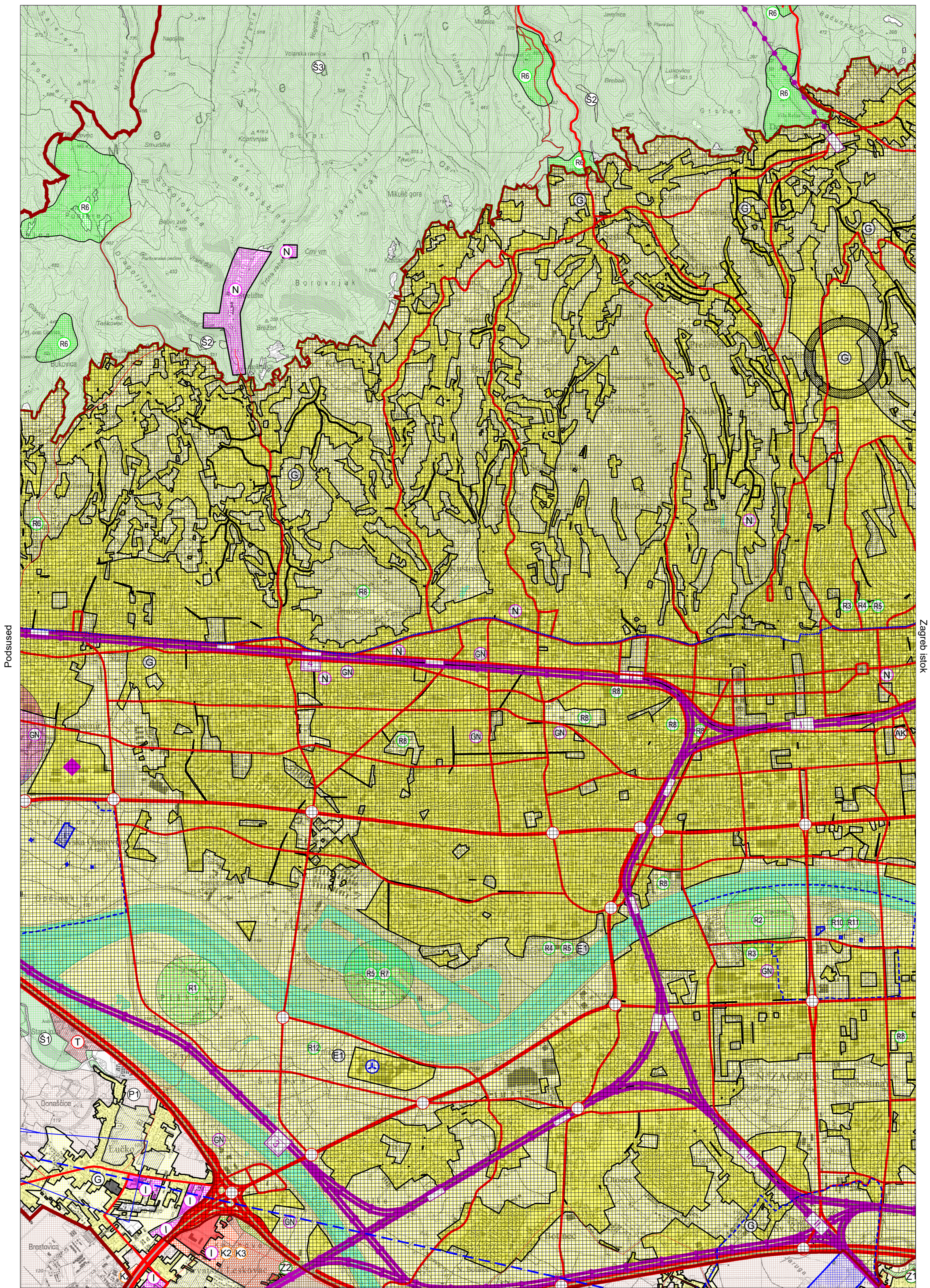

Zagreb - zapad

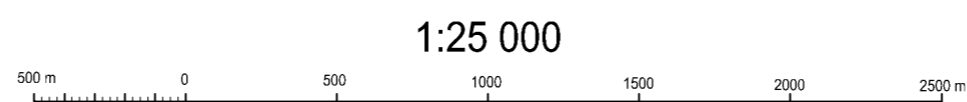

1:25 000

Hrvatski Terestrički Referentni Sustav  
HTRS90TM

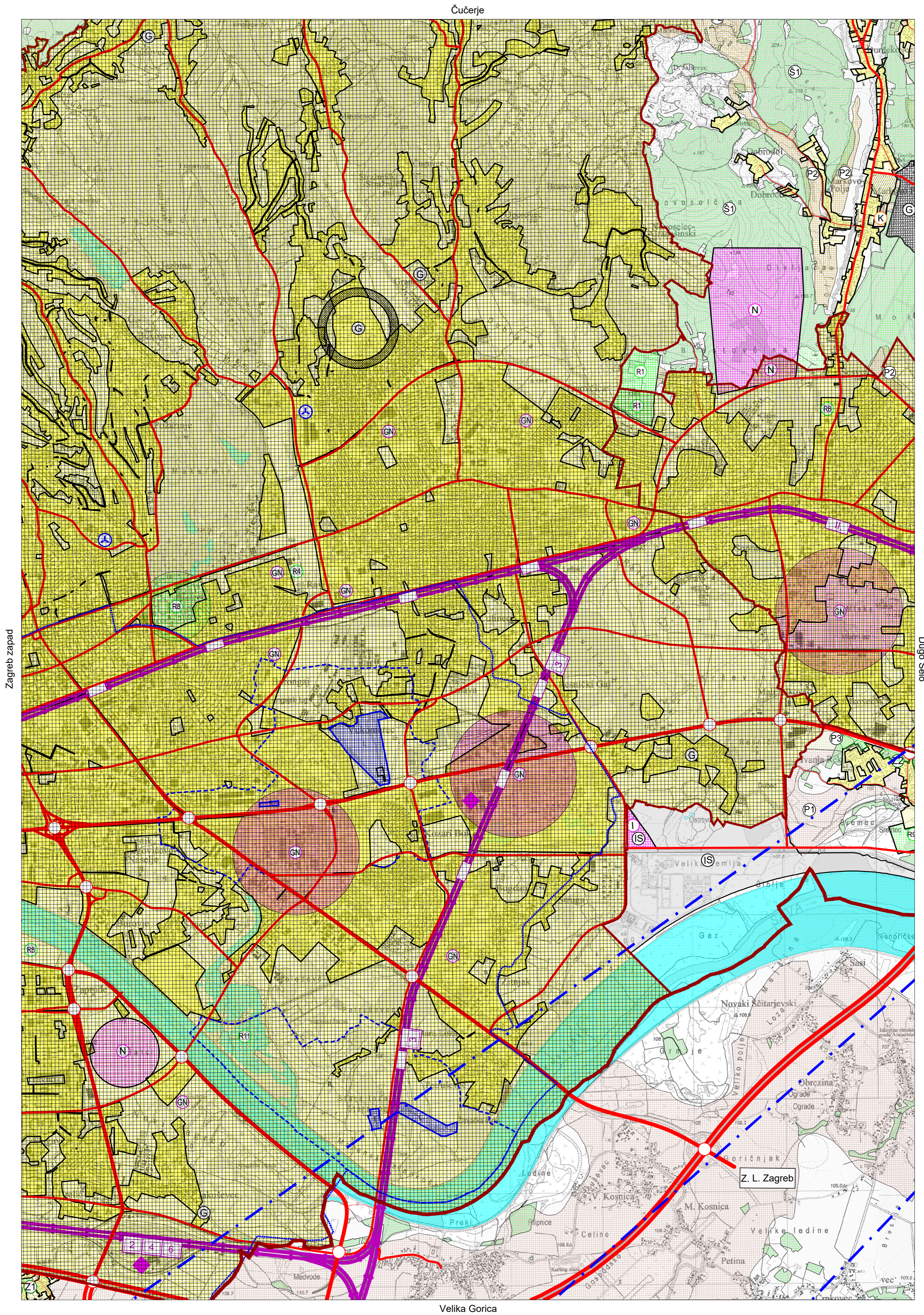

1:25 000

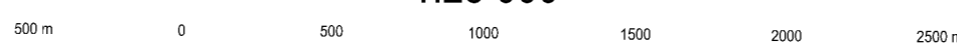

Zagreb - istok

Hrvatski Terestrički Referentni Sustav  
UTRS90TM

Zelina zapad

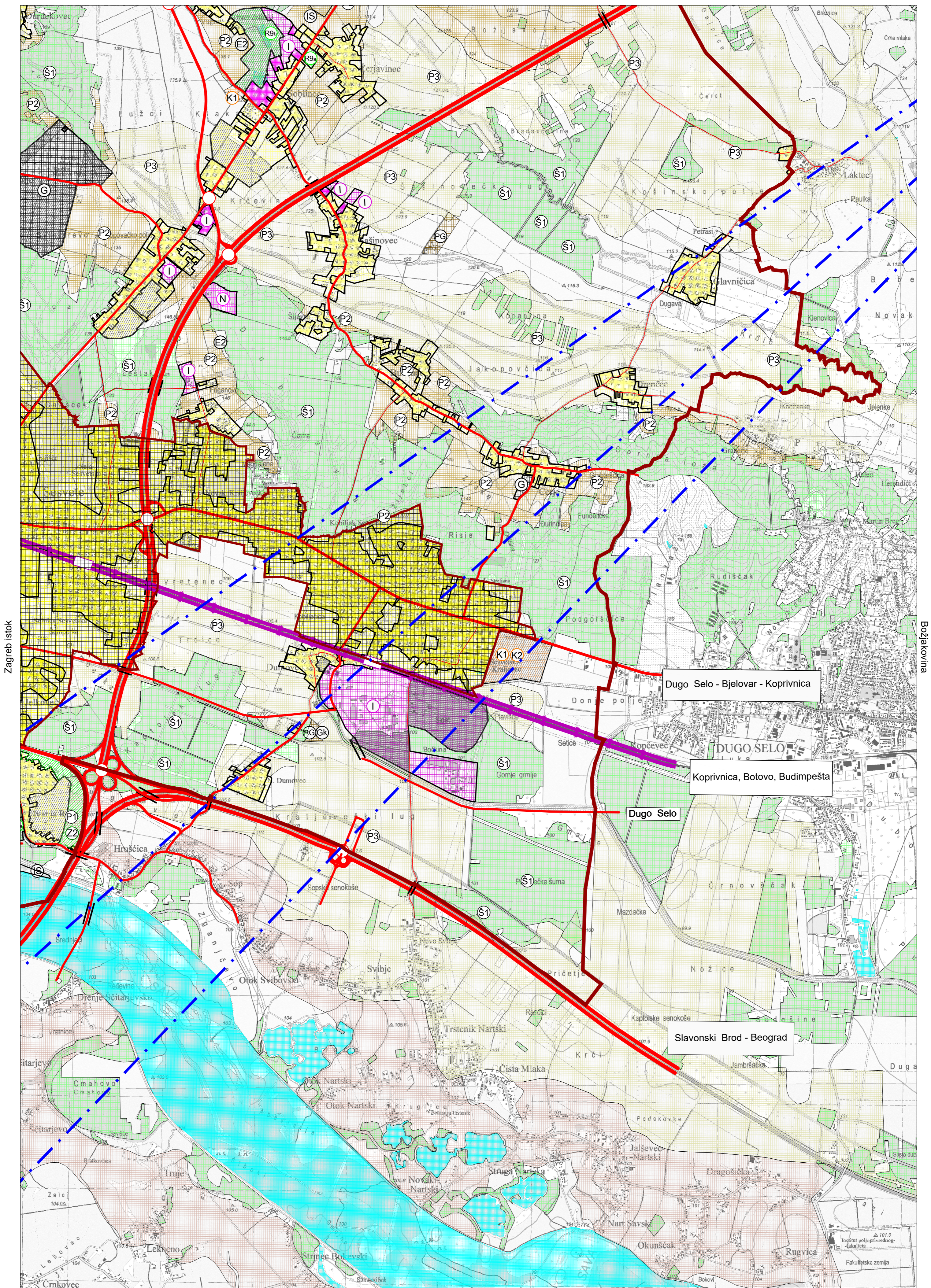

Turopolje

1:25 000

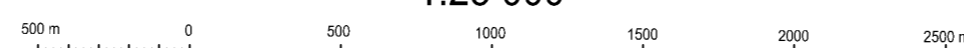

Dugo Selo

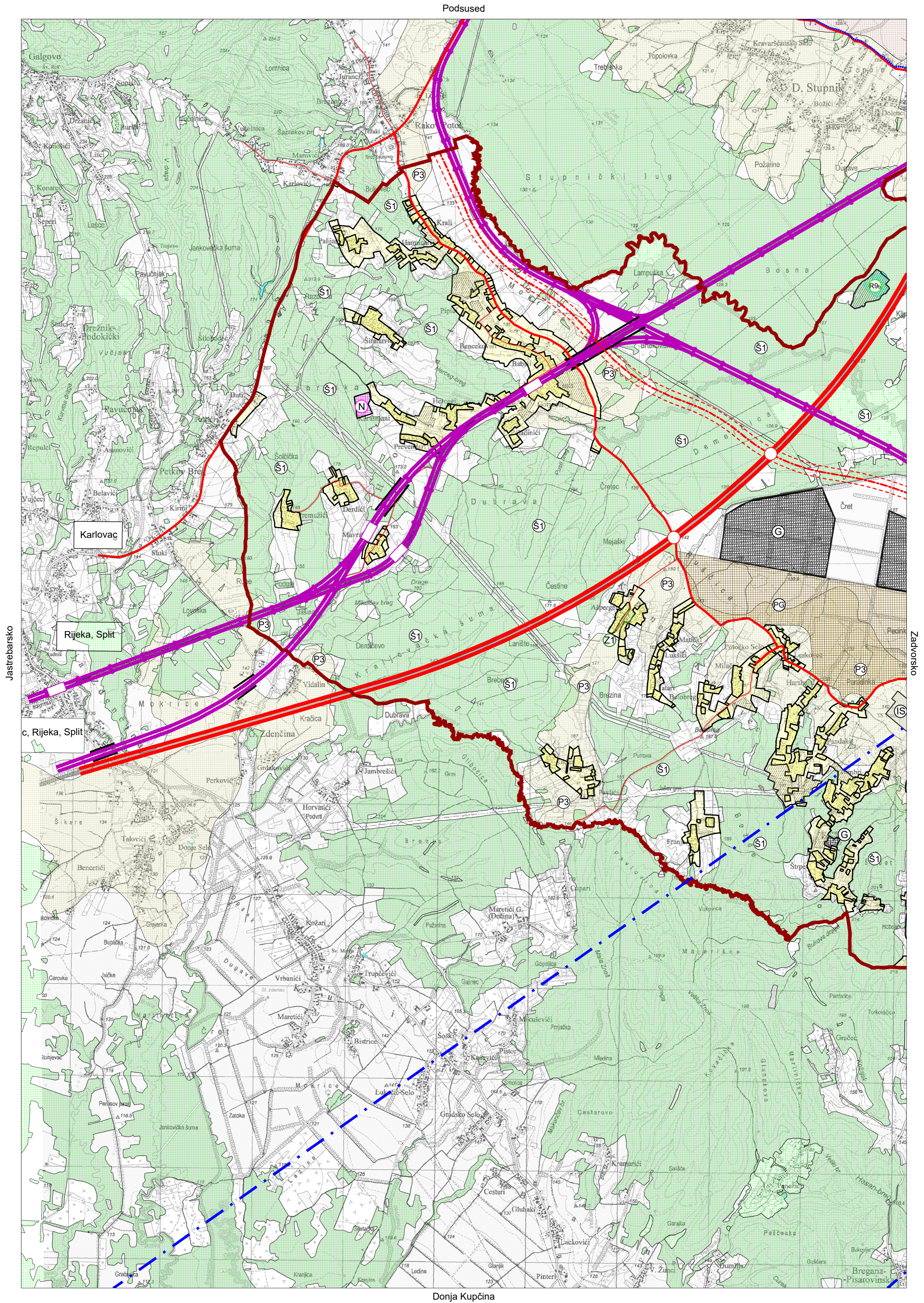

1:25 000



Rakov Potok

Hrvatski Terestrički Referentni Sustav  
HTRS89TM

Zagreb zapad

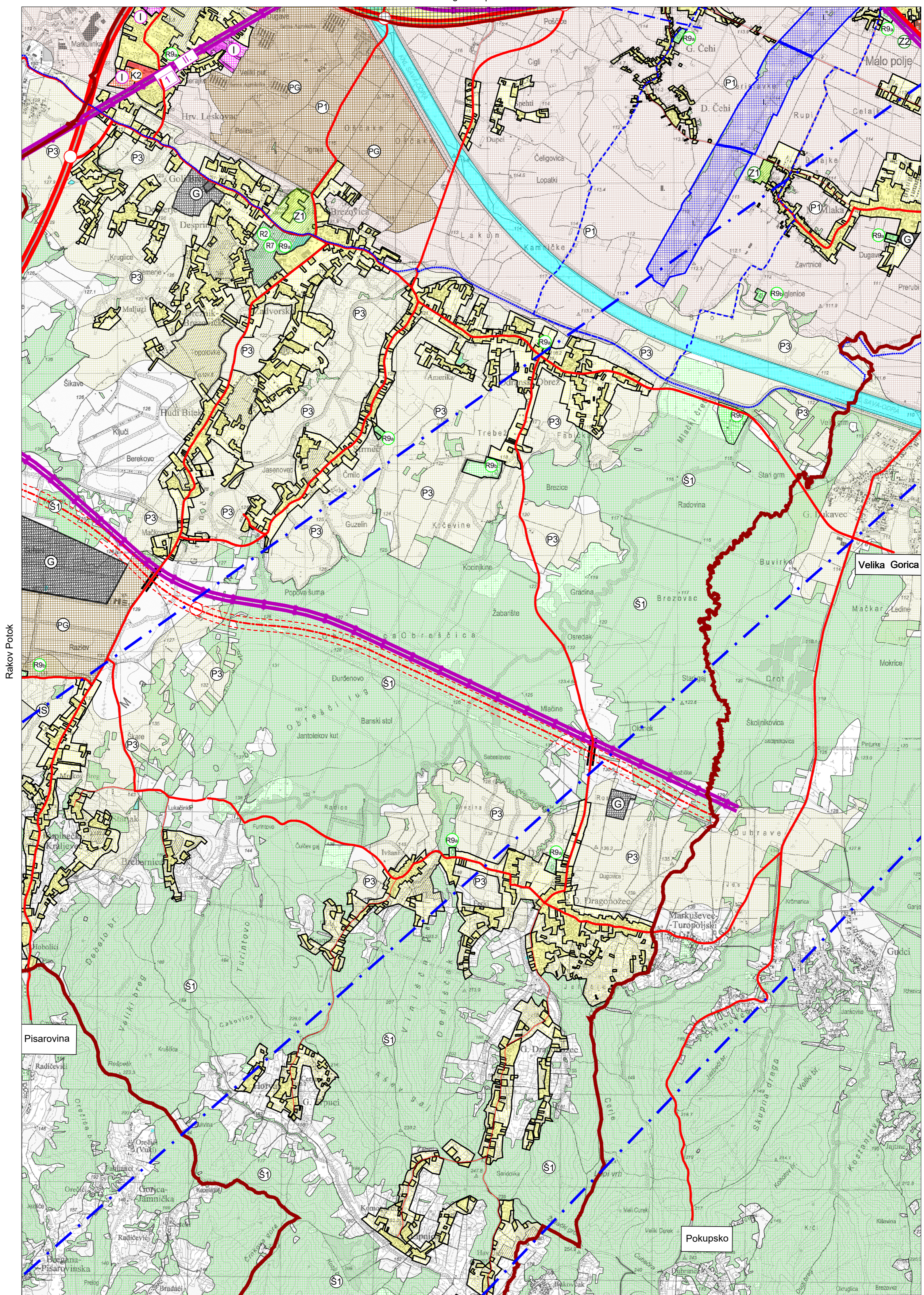

Lukinić Brdo

1:25 000

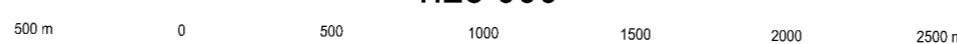

Zadvorsko

Hrvatski Terestrički Referentni Sustav  
HTRS99/TM

Zagreb istok

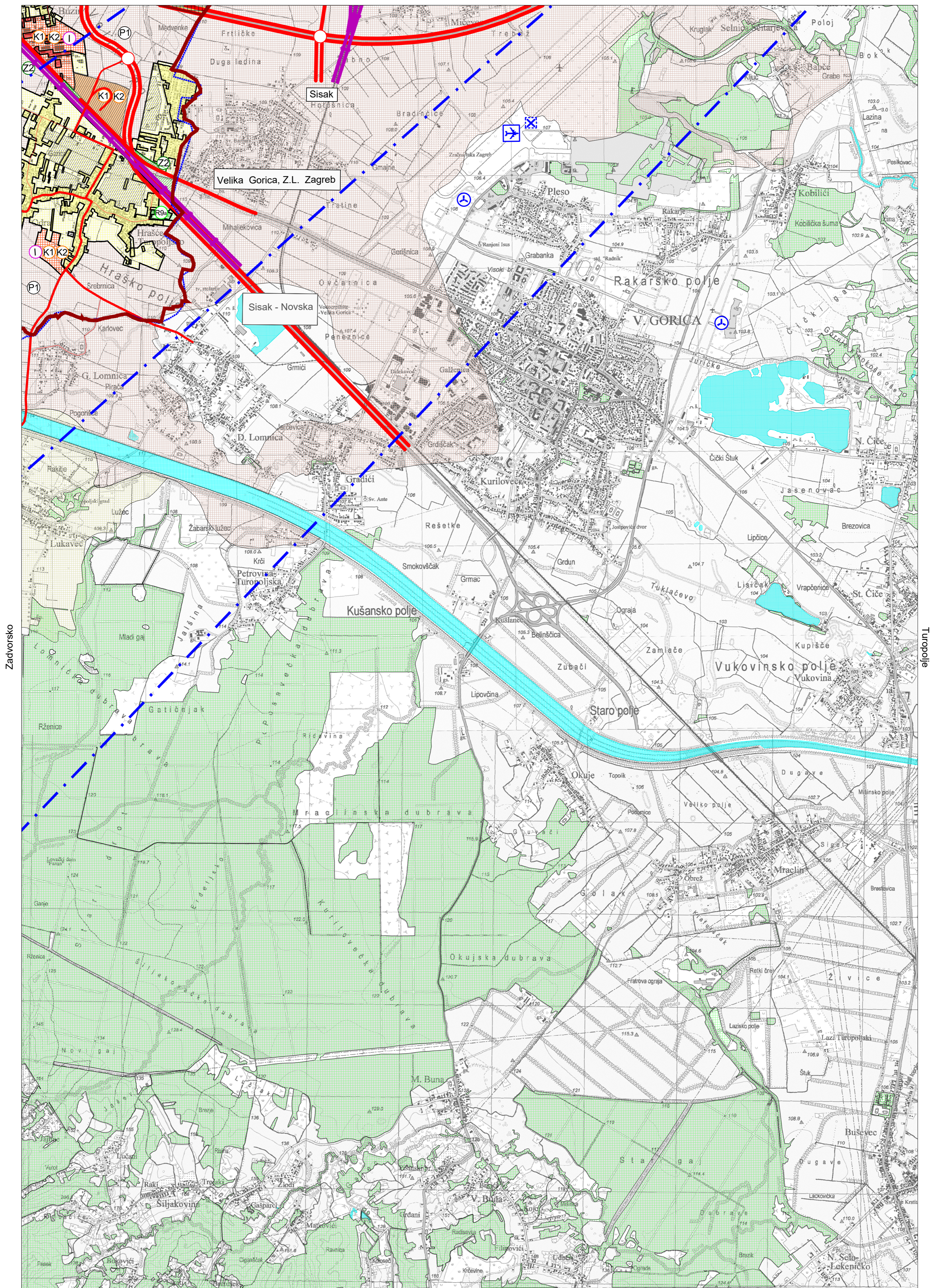

Zadovorsko

Turpolje

Kravarsko

1:25 000

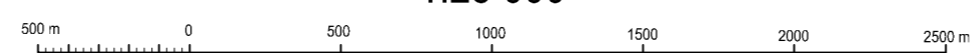

Velika Gorica

Hrvatski Tematski Referentni Sustav  
WTR8987M

Zadvorsko

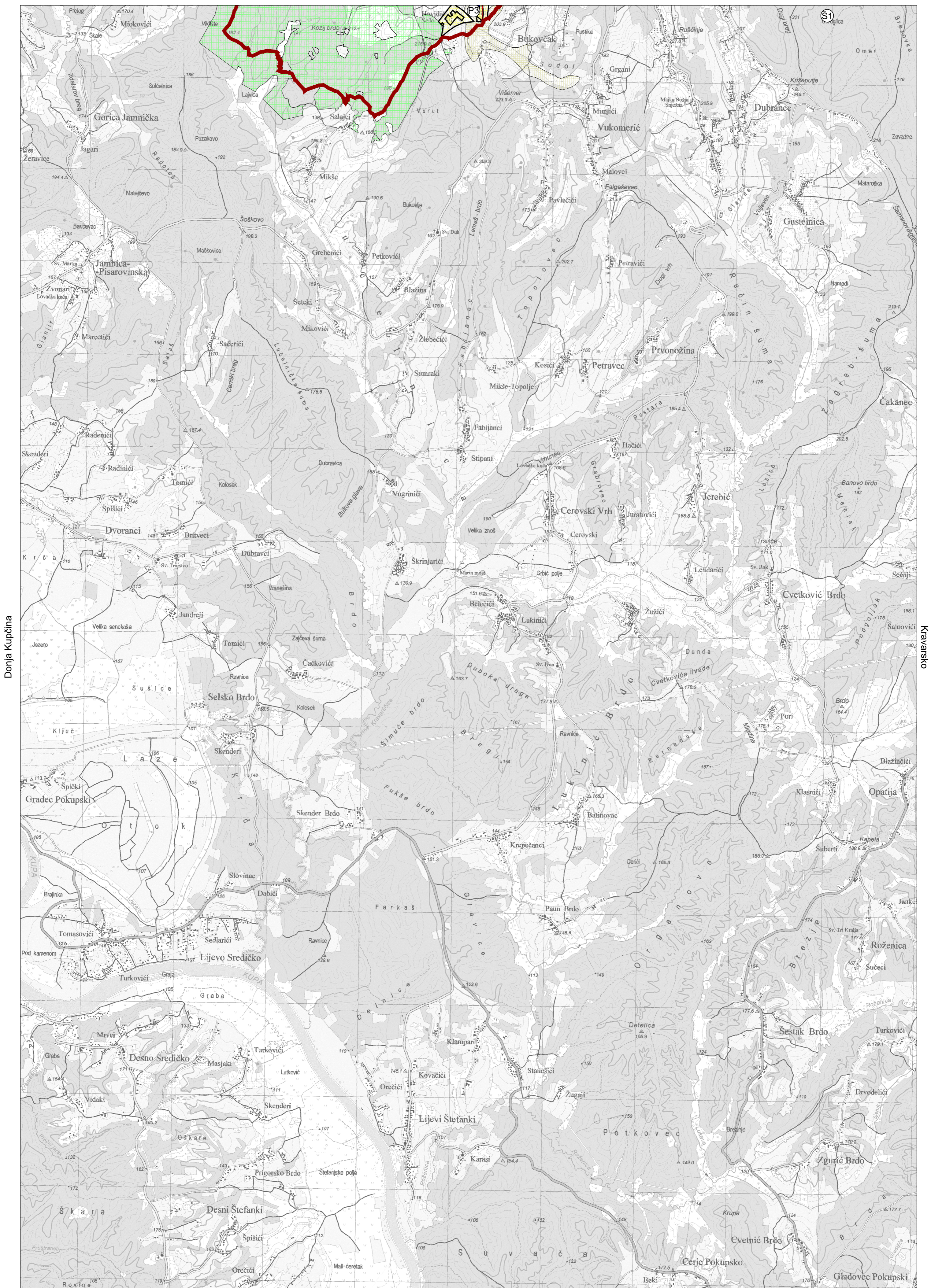

Bović

1:25 000

Lukinić Brdo

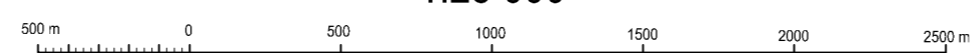

Hrvatski Terestrički Referentni Sustav  
UTRS89TM