

REPUBLIKA HRVATSKA
GRAD ZAGREB

GRADSKI URED ZA STRATEGIJSKO
PLANIRANJE I RAZVOJ GRADA

Odjel za statističke i analitičke poslove

PRIOPĆENJE

26. listopada 2020.

ŠTETE UZROKOVANE POTRESOM U GRADU ZAGREBU STANJE 22. RUJNA 2020.

Potresi u Zagrebu

U nedjelju, 22. ožujka 2020., u 6 sati i 24 minute po lokalnom vremenu, Zagreb i šire zagrebačko područje pogodio je snažan potres magnitude 5,5 prema Richteru, s epicentrom kod Markuševca. To je bio najjači potres koji se dogodio 140 godina nakon velikog zagrebačkog potresa magnitude 6,3 prema Richteru iz 1880. godine, koji je imao epicentar u Medvednici, oko mjesta Kašina i Planina.

Istog dana, u 7:01 sati dogodio se još jedan potres magnitude 5,0 prema Richteru. Treće jače podrhtavanje tla zabilježeno je u 7:41 sati, jačine 3,7 po Richteru. U širem epicentralnom području potres je izazvao velike materijalne štete na građevinama, kao i u povijesnom središtu grada, gdje je znatno oštećena Zagrebačka katedrala. Na području Grada Zagreba je 23. ožujka 2020. proglašena prirodna nepogoda uzrokovana potresom.

K 1. EPICENTRI POTRESA NA ZAGREBAČKOM PODRUČJU U RAZDOBLJU OD 22. 3. 2020. DO 26. 3. 2020.

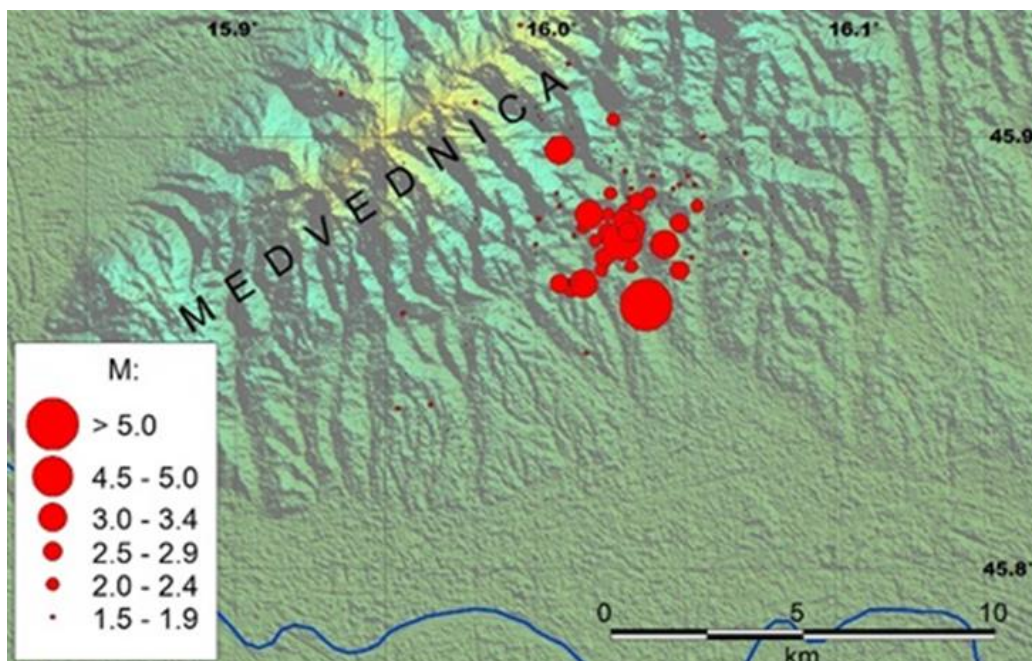

Izvor: Seizmološka služba

Prijave za pregled građevina nakon potresa

Do 22. rujna 2020., sveukupni broj pojedinačnih prijava za pregled građevina nakon potresa u Gradu Zagrebu, Krapinsko-zagorskoj županiji te Zagrebačkoj županiji iznosio je 43 280, od čega je 16 946 (39,2%) prijava nevaljano (duple prijave ili pogrešan unos), a 26 334 (60,8%) prijava je kvalificirano kao valjano.

Od ukupno 26 334 valjanih prijava za pregled građevina, 94,6% prijava podneseno je u Gradu Zagrebu, 3,1% u Krapinsko-zagorskoj, a 2,3% u Zagrebačkoj županiji. Na dan 22. rujna 2020. pregledano je svih 26 334 prijava.

K 2. KARTA ŽARIŠTA S PRIJAVAMA ZA BRZI PREGLED OŠTEĆENJA ZGRADA NAKON POTRESA, STANJE 22. 9. 2020.

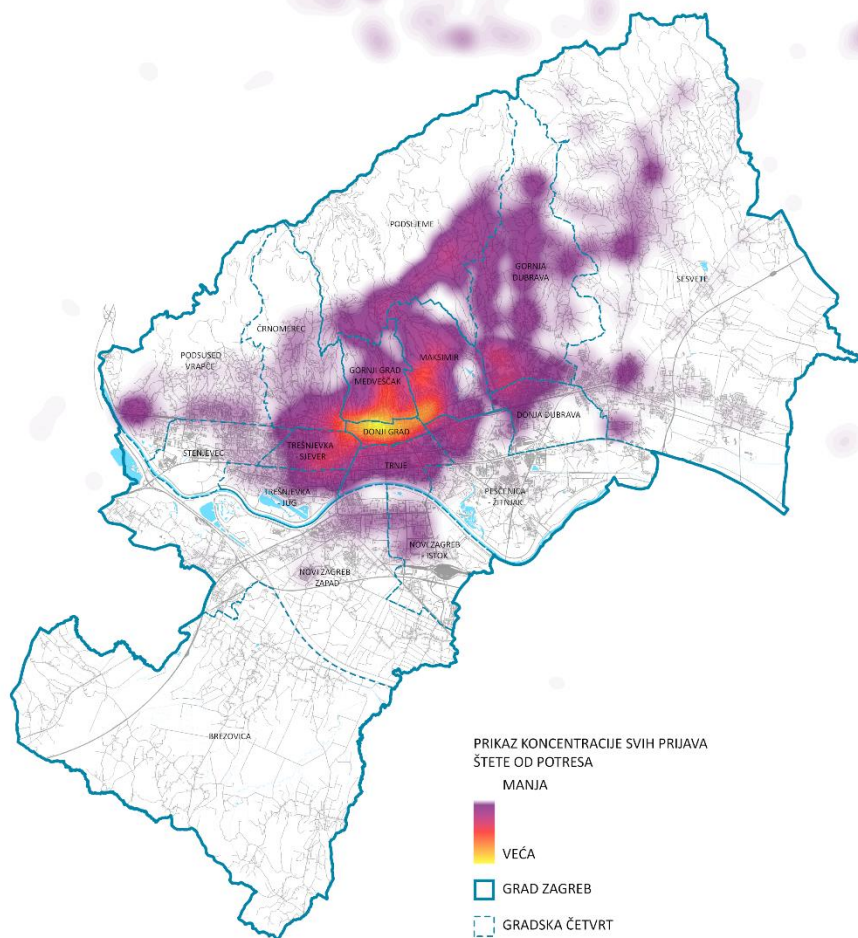

1. PRIJAVE ZA PREGLED GRAĐEVINA NAKON POTRESA, PREMA ŽUPANIJAMA

stanje na dan 22. 9. 2020.

	Ukupno	Grad Zagreb	Krapinsko - zagorska županija	Zagrebačka županija
Ukupan broj svih prijava	43 280	41 666	841	773
Broj nevaljanih prijava	16 946	16 769	21	156
Broj valjanih prijava	26 334	24 897	820	617
Ukupno pregledano	26 334	24 897	820	617
Uporabljivo	19 746	18 573	662	511
Privremeno neuporabljivo	5 177	5 020	90	67
Neuporabljivo	1 411	1 304	68	39
Nepregledano	0	0	0	0

Izvor: Hrvatski centar za potresno inženjerstvo; Ured za upravljanje u hitnim situacijama; Građevinski fakultet; Gdi d.o.o.; Gradski ured za stratezijsko planiranje i razvoj Grada

G 3. BROJ PRIJAVA ZA PREGLED ZGRADA PO ŽUPANIJAMA, STANJE 22. 9. 2020.

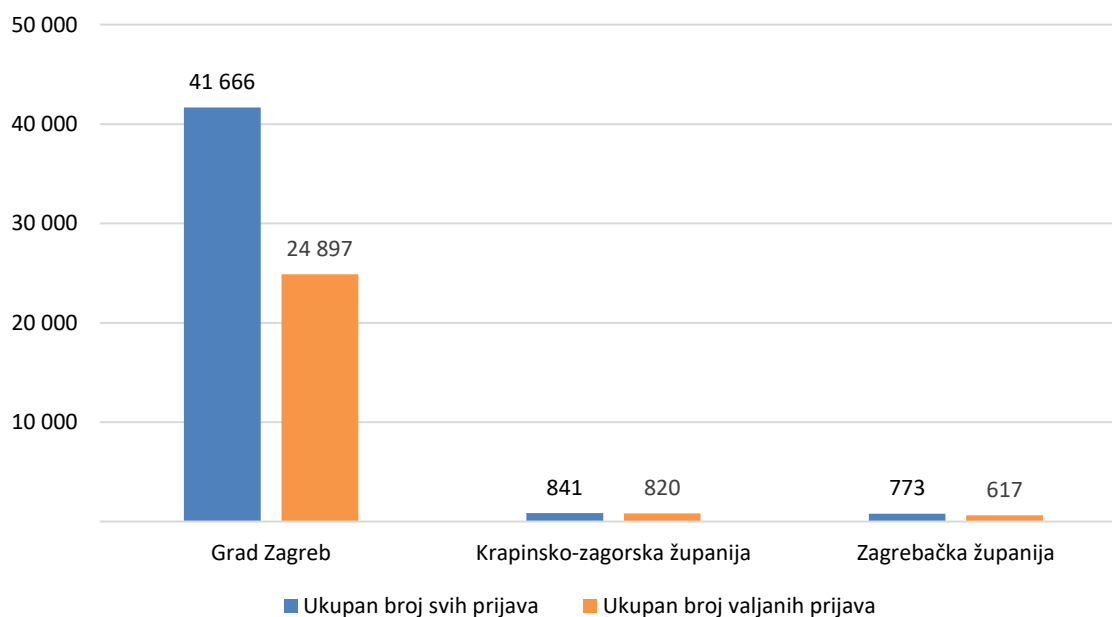

Prijave za pregled građevina nakon potresa u Gradu Zagrebu

U Gradu Zagrebu su, do 30. ožujka 2020., ukupno zaprimljene 22 401 valjane prijave za pregled zgrada nakon potresa, od čega je 5 540 (24,7%) prijava pregledano, a 16 861 prijava (75,3%) nije pregledano.

Do 22. lipnja 2020. ukupno je zaprimljeno 23 386 valjanih prijava za pregled zgrada, od čega je 23 329 (99,8%) prijava pregledano, a 57 prijava (0,2%) nije pregledano.

Do 22. rujna 2020. ukupno je zaprimljeno 24 897 valjanih prijava za pregled zgrada, od čega je svih 24 897 (100,0%) prijava pregledano.

G 4. PREGLEDANE I NEPREGLEDANE PRIJAVE
U GRADU ZAGREBU

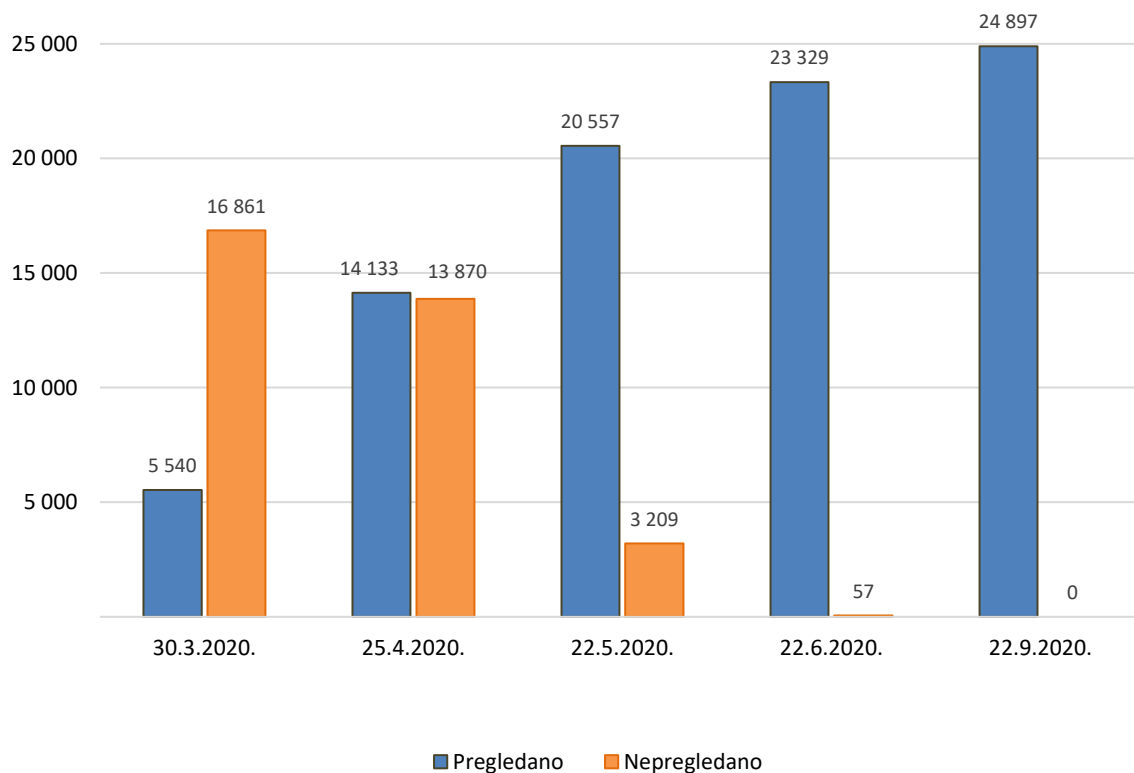

Prema gradskim četvrtima, do 22. 9. 2020., najveći broj prijava za pregled zgrada u Gradu Zagrebu pristigao je iz gradske četvrti Maksimir, i to 3 722 prijave (14,9%), slijedi gradska četvrt Gornja Dubrava s 3 585 prijava (14,4%), gradska četvrt Gornji grad - Medveščak s 3 077 prijava (12,4%), Donji grad s 2 968 (11,9%), Podsljeme s 2 379 (9,6%) te gradska četvrt Sesvete s 1 693 (6,8%), što čini ukupno 70,0% svih prijava. Iz preostalih 11 gradskih četvrti pristiglo je 30,0% prijave za pregled zgrada nakon potresa.

Najmanji broj prijava za pregled zgrada pristigao je iz gradske četvrti Brezovica, i to 11 prijave.

2. BROJ STANOVNIKA I BROJ PRIJAVA ZA BRZE PREGLEDE OŠTEĆENJA ZGRADE NAKON POTRESA PREMA GRADSKIM ČETVRTIMA

Obuhvat	Broj stanovnika ¹⁾	Površina, km ²	Gustoća naseljenosti, stan./km ²	Broj valjanih prijava za brze preglede ²⁾	Nepregledano ²⁾
Grad Zagreb	790 017	641,3	1 231,9	24 897	0
Donji grad	37 024	3,0	12 259,6	2 968	0
Gornji grad - Medveščak	30 962	10,2	3 038,5	3 077	0
Trnje	42 282	7,4	5 744,8	1 041	0
Maksimir	48 902	15,0	3 266,7	3 722	0
Peščenica - Žitnjak	56 487	35,3	1 600,2	770	0
Novi Zagreb - istok	59 055	16,5	3 570,4	334	0
Novi Zagreb - zapad	58 103	62,6	927,6	342	0
Trešnjevka - sjever	55 425	5,8	9 539,6	1 567	0
Trešnjevka - jug	66 674	9,8	6 775,8	466	0
Čnomerec	38 546	24,2	1 590,8	1 392	0
Gornja Dubrava	61 841	40,3	1 536,0	3 585	0
Donja Dubrava	36 363	10,8	3 363,8	697	0
Stenjevec	51 390	12,2	4 219,2	213	0
Podsused - Vrapče	45 759	36,2	1 265,5	640	0
Podsljeme	19 165	59,4	322,5	2 379	0
Sesvete	70 009	165,3	423,7	1 693	0
Brezovica	12 030	127,3	94,5	11	0

¹⁾ Popis stanovništva 2011.

²⁾ Stanje 22. 9. 2020.

Statusi brzih pregleda oštećenja zgrada nakon potresa, 22. rujna 2020.

U Gradu Zagrebu je na dan 22. rujna 2020. evidentirano 18 573 brzih pregleda s ocjenom uporabljivo, 5 020 brzih pregleda s ocjenom privremeno neuporabljivo, a 1 304 brzih pregleda s ocjenom neuporabljivo.

G 5. STATUSI BRZIH PREGLEDA OŠTEĆENJA ZGRADA, GRAD ZAGREB, STANJE 22. 9. 2020.

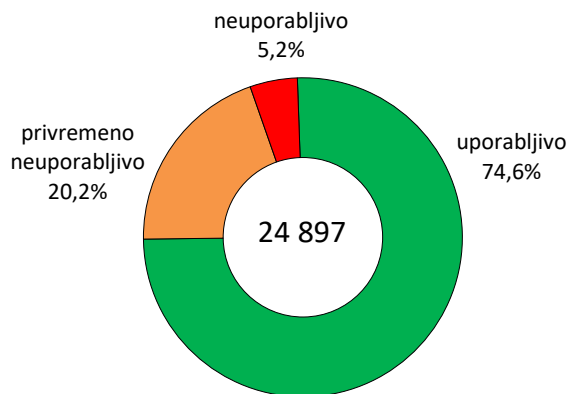

Rezultati brzih pregleda pokazuju da se, od ukupnog broja brzih pregleda s ocjenom uporabljivo u Gradu Zagrebu, najveći broj nalazi u gradskim četvrtima Maksimir (15,2%), Gornja Dubrava (14,5%), Gornji grad - Medveščak (11,2%) te Donji grad (9,4%).

Najveći broj brzih pregleda s ocjenom privremeno neuporabljivo nalazi se u gradskoj četvrti Donji grad (20,4%), Gornji grad - Medveščak (16,5%), Maksimir (14,4%) te u gradskoj četvrti Gornja Dubrava (12,5%).

Najveći broj brzih pregleda s ocjenom neuporabljivo nalazi se u gradskoj četvrti Gornja Dubrava (19,9%), Donji grad (14,7%), gradskim četvrtima Podsljeme i Maksimir (svaka po 13,3%) te u gradskoj četvrti Gornji grad - Medveščak (12,7%).

3. STATUS BRZIH PREGLEDA OŠTEĆENJA ZGRADE NAKON POTRESA PREMA GRADSKIM ČETVRTIMA

stanje na dan 22. 9. 2020.

	Pregledano	Status brzih pregleda oštećenja zgrade nakon potresa		
		Neuporabljivo	Privremeno neuporabljivo	Uporabljivo
Grad Zagreb	24 897	1 304	5 020	18 573
Donji grad	2 968	192	1 022	1 754
Gornji grad - Medveščak	3 077	166	826	2 085
Trnje	1 041	50	159	832
Maksimir	3 722	174	725	2 823
Peščenica - Žitnjak	770	28	101	641
Novi Zagreb - istok	334	2	12	320
Novi Zagreb - zapad	342	7	37	298
Trešnjevka - sjever	1 567	42	206	1 319
Trešnjevka - jug	466	9	41	416
Črnomerec	1 392	43	261	1 088
Gornja Dubrava	3 585	259	627	2 699
Donja Dubrava	697	25	107	565
Stenjevec	213	6	14	193
Podsused - Vrapče	640	40	76	524
Podsljeme	2 379	173	538	1 668
Sesvete	1 693	88	264	1 341
Brezovica	11	0	4	7

G 6. STATUSI BRZIH PREGLEDA ZGRADA, GRADSKÉ ČETVRTI, STANJE 22. 9. 2020.

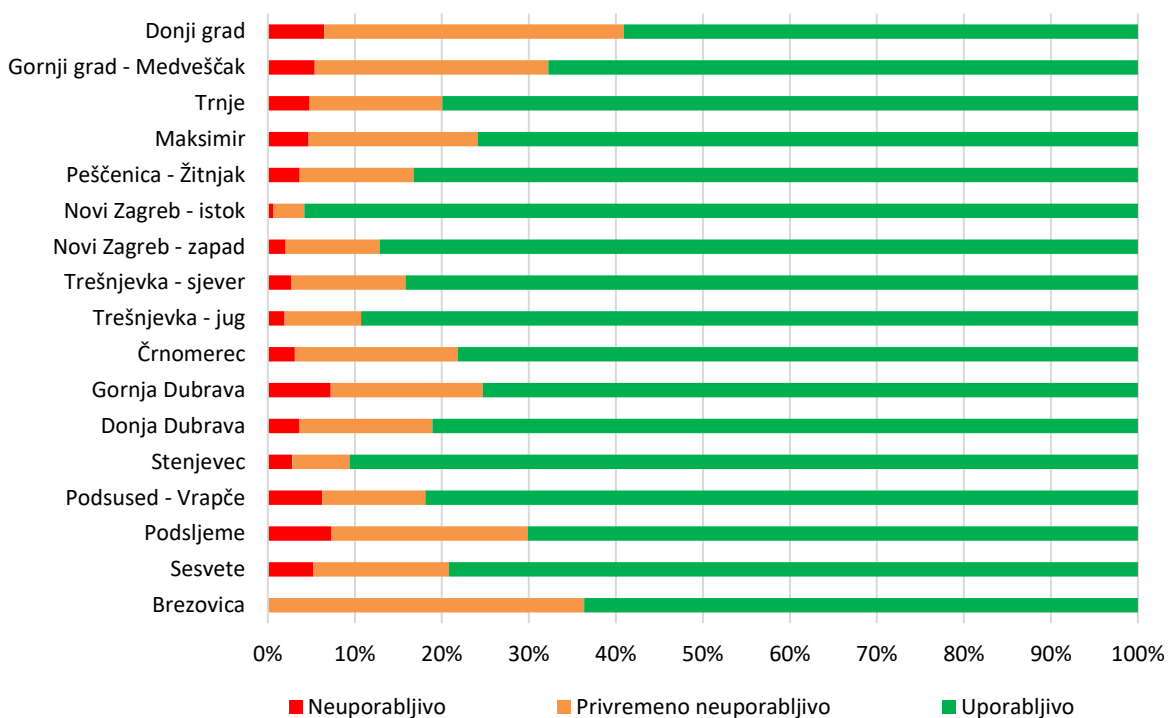

Odjel za statističke i analitičke poslove
 telefon: 01/610-1950, faks: 01/616-6098
<https://www.zagreb.hr/statistika>
 e-mail: statistika@zagreb.hr

Sv. Ćirila i Metoda 5, Zagreb

MOLIMO KORISNIKE PRIOPĆENJA DA PRILIKOM KORIŠTENJA PODATAKA OBVEZNO NAVEDU IZVOR.