

## PRIJEVOZ SIJEČANJ – PROSINAC 2020.

### U drugom polugodištu 2020. gradski prijevoz putnika smanjen za 27,5%

Ograničenje kretanja prouzročeno širenjem bolesti COVID-19 izravno je utjecalo na pad prometa u gradskom putničkom prijevozu u Gradu Zagrebu u drugom polugodištu 2020. Od srpnja do prosinca 2020. ukupno je prevezeno 93,2 milijuna putnika, što je u usporedbi s istim razdobljem 2019., pad za 27,5%, kada je prevezeno 128,5 milijuna putnika.

Tramvajima je u drugom polugodištu 2020. ukupno prevezeno 63,7 milijuna putnika, što je za 27,4% manje nego u istom razdoblju 2019., kada je prevezeno 87,7 milijuna putnika. Autobusima je ukupno prevezeno 29,3 milijuna putnika, što je za 27,4% manje nego u istom razdoblju 2019., kada je prevezeno 40,3 milijuna putnika. Najveći pad ostvaren je u prijevozu putnika uspinjačom, i to za 57,3%. U razdoblju od srpnja do prosinca 2020. uspinjačom je ukupno prevezeno 183 tisuće putnika, dok je u istom razdoblju 2019. ukupno prevezeno 429 tisuća putnika.

### U 2020. gradski prijevoz putnika smanjen za 28,3%

U Gradu Zagrebu u 2020. ukupno je prevezeno 188 milijuna putnika, što je pad za 28,3% u odnosu na 2019. kada je prevezeno 262 milijuna putnika.

Tramvajima je u 2020. ukupno prevezeno 128 milijuna putnika, a autobusima 59 milijuna putnika, što je pad za 28,2% broja putnika prevezenih tramvajem i autobusom u odnosu na 2019. Najveći pad ostvaren je u prijevozu putnika uspinjačom, i to za 49,2%, kada je prevezeno ukupno 391 tisuća putnika.

#### 1. BROJ PUTNIKA U GRADSKOM PRIJEVOZU, SIJEČANJ - PROSINAC, 2019. I 2020.

	Prevezeni putnici, tis.				Indeksi <u>VII. - XII. 2020.</u> VII. - XII. 2019.	Indeksi <u>I. - XII. 2020.</u> I. - XII. 2019.	Struktura putnika I. - XII. 2020., %
	2019. <sup>1)</sup>		2020.				
	VII. - XII.	I. - XII.	VII. - XII.	I. - XII.			
<b>UKUPNO</b>	<b>128 528</b>	<b>261 993</b>	<b>93 153</b>	<b>187 881</b>	<b>72,5</b>	<b>71,7</b>	<b>100,0</b>
Tramvaj	87 749	178 937	63 683	128 429	72,6	71,8	68,4
Autobus	40 350	82 285	29 286	59 061	72,6	71,8	31,4
Uspinjača	429	770	183	391	42,7	50,8	0,2

<sup>1)</sup> Konačni podaci.

G 1. BROJ PUTNIKA U GRADSKOM PRIJEVOZU,  
SIJEČANJ - PROSINAC, 2019. I 2020.

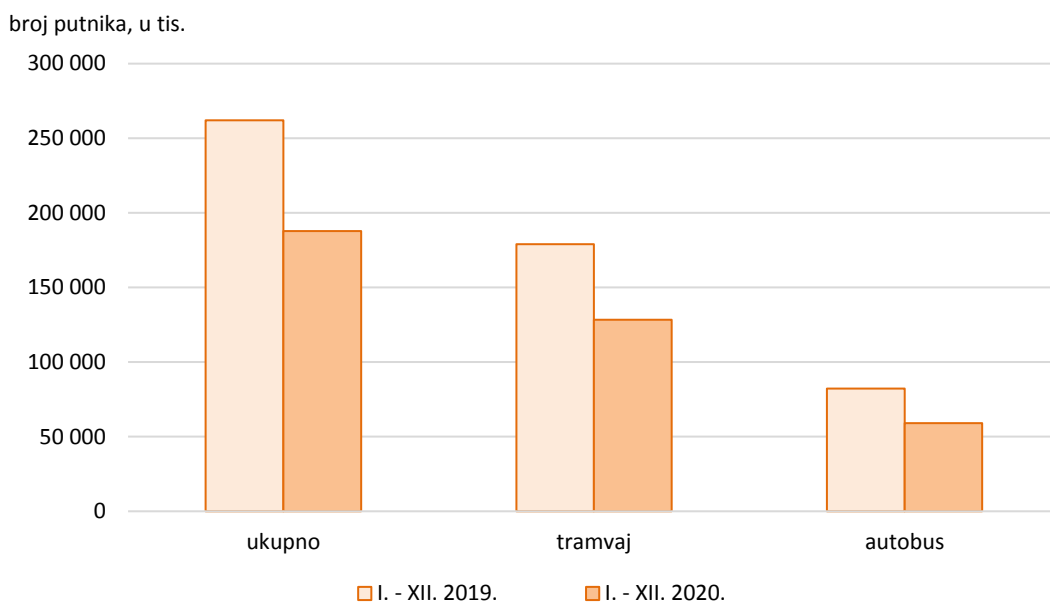

2. ZAPOSLENI U GRADSKOM PRIJEVOZU

stanje 31. prosinca

	2019.	2020.	Indeksi <u>XII. 2020.</u> <u>XII. 2019.</u>
<b>UKUPNO</b>	<b>3 963</b>	<b>3 892</b>	<b>98,2</b>
Vozači	1 938	1 917	98,9
Ostali <sup>1)</sup>	2 025	1 975	97,5

Izvor: ZET d.o.o.; obrada: GUSPRG - Odjel za statističke i analitičke poslove

<sup>1)</sup> Ostali zaposleni u gradskom prijevozu obuhvaćaju zaposlene koji se bave organizacijom prijevoza, zaposlene koji održavaju vozila, administrativne zaposlenike, zaposlene na financijsko-računovodstvenim poslovima i sl.

## Pad zračnog prometa putnika za 80,3% u drugom polugodištu 2020.

Okolnosti prouzročene širenjem bolesti COVID-19 negativno su utjecale na prometa putnika u zračnoj luci Zagreb. U razdoblju od srpnja do prosinca 2020. ukupan broj slijetanja i polijetanja zrakoplova iznosio je 10 828, što je u usporedbi s drugim polugodištem 2019. pad za 53,9%, kada je broj slijetanja i polijetanja iznosio 23 507.

U drugom polugodištu 2020. ostvaren je promet od 373 tisuće putnika ili 80,3% manje nego u istom razdoblju 2019., kada je ostvaren promet od 1,9 milijuna putnika.

Ukupan promet tereta u zračnoj luci Zagreb u drugom polugodištu 2020. iznosio je 3 889 tona, što je pad za 30,0% u usporedbi s istim razdobljem 2019., kada je promet tereta iznosio 5 559 tona.

## U 2020. pad zračnog prometa putnika za 73,2%

U 2020. broj slijetanja i polijetanja zrakoplova iznosio je 21 071, što je u usporedbi sa 2019. pad za 52,8%, kada je broj slijetanja i polijetanja zrakoplova iznosio 44 606.

U 2020. ostvaren je promet od 914 tisuća putnika ili 73,2% manje nego u 2019., kada je ostvaren promet od 3,4 milijuna putnika. Najveći porast putnika u zračnom prijevozu je ostvaren u siječnju 2020. s porastom od 6,4% u odnosu na isti mjesec 2019. Najveći pad putnika zabilježen je u travnju 2020. za 98,4% u odnosu na isti mjesec 2019. Ukupan promet tereta u zračnoj luci Zagreb u 2020. iznosio je 7 626 tona, što je pad za 29,4% u usporedbi s 2019., kada je promet tereta iznosio 10 797 tona. U siječnju 2020. u odnosu na isti mjesec 2019. bilježi se jedini porast prometa tereta, i to za 8,6%, dok ostali mjeseci bilježe pad prometa tereta od kojih je najveći u svibnju 2020. u kojem se bilježi pad od 60,8% u odnosu na svibanj 2019.

### 3. PROMET U ZRAČNOJ LUCI ZAGREB

	Mjerna jedinica	2019.		2020.		Indeksi	
		VII. - XII.	I. - XII.	VII. - XII.	I. - XII.	VII. - XII. 2020. VII. - XII. 2019.	I. - XII. 2020. I. - XII. 2019.
Operacije zrakoplova	broj	23 507	44 606	10 828	21 071	46,1	47,2
Promet putnika	tis.	1 889	3 410	373	914	19,7	26,8
Promet tereta	t	5 559	10 797	3 889	7 626	70,0	70,6

Izvor: Eurostat; obrada: GUSPRG - Odjel za statističke i analitičke poslove

G 2. STOPE MJESEČNIH PROMJENA ZRAČNOG PROMETA, 2020./2019.

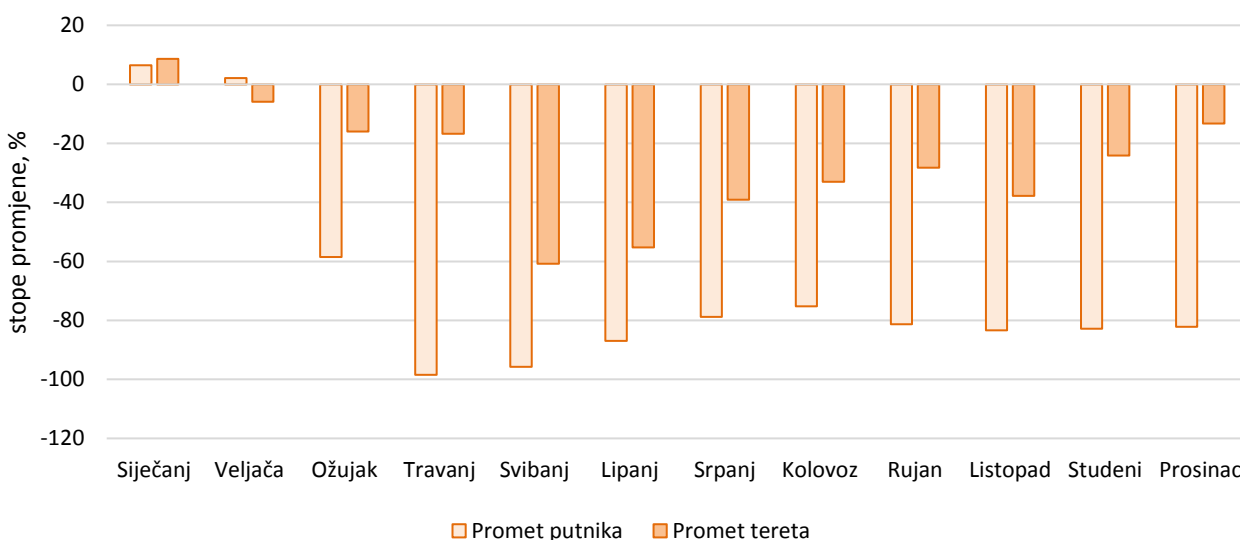

**Napomena:** Detaljniji mjesečni podaci dostupni su u Excel formatu na poveznici [Prijevoz](#).

## METODOLOŠKA OBJAŠNENJA

Zbog zaokruživanja brojeva, može se dogoditi da ukupni zbroj ne odgovara zbroju pojedinačnih podataka.

### Izvor podataka

Podaci o prijevozu putnika gradskim prijevozom dobiveni su neposredno od pravne osobe koja se bavi gradskim prijevozom putnika, a podaci o zračnom prometu preuzeti su s internetskih stranica Eurostat-a <https://ec.europa.eu/eurostat/data/database>.

### Obuhvat i usporedivost

Gradski prijevoz putnika obuhvaća organizirani javni prijevoz putnika tramvajem, autobusom i uspinjačom u Gradu Zagrebu, a koji obavlja poslovni subjekt koji se bavi gradskim prijevozom putnika razvrstan prema NKD-u 2007. u razred 49.31 Gradski i prigradski kopneni prijevoz putnika.

Broj putnika u gradskom prijevozu jednak je zbroju prodanih prijevoznih karata za prijevoz javnim gradskim prijevozom.

Podaci o zračnom prometu (ukupne operacije zrakoplova, promet putnika i tereta) odnose se na rad zračne luke Zagreb i usporedivi su s podacima o zračnom prometu država članica Europske unije.

Broj ukupnih operacija zrakoplova u zračnoj luci Zagreb odnosi se na broj komercijalnih i nekomercijalnih operacija slijetanja i polijetanja zrakoplova, osim državnih letova (vojska, carina, policija).

Promet putnika u zračnoj luci Zagreb obuhvaća putnike na komercijalnim operacijama čije putovanje započinje ili završava u zračnoj luci Zagreb. Isključeni su putnici u direktnom tranzitu. Putnici u direktnom tranzitu jesu putnici koji, nakon kratkog zaustavljanja, nastavljaju svoje putovanje istim zrakoplovom na letu s istim brojem leta kao let s kojega su stigli.

Promet tereta u zračnoj luci Zagreb odnosi se na utovarenu i istovarenu robu i poštu na komercijalnim operacijama, osim prtljage putnika. Isključen je teret u direktnom tranzitu.

### Kratice

COVID-19	bolest prouzročena koronavirusom
Eurostat	Statistički ured Europske unije
GUSPRG	Gradski ured za strategijsko planiranje i razvoj Grada
i sl.	i slično
t	tona
tis.	tisuća
ZET	Zagrebački električni tramvaj d.o.o.

### Znakovi

% postotak

Priradio i objavio Gradski ured za strategijsko planiranje i razvoj Grada  
Odjel za statističke i analitičke poslove  
telefon: 01/610-1950, faks: 01/616-6098  
<https://zagreb.hr/statistika>  
e-mail: [statistika@zagreb.hr](mailto:statistika@zagreb.hr)  
Sv. Ćirila i Metoda 5, Zagreb

---

**MOLIMO KORISNIKE PRIOPĆENJA DA PRILIKOM KORIŠTENJA PODATAKA OBVEZNO NAVEDU IZVOR.**