

ZAPOSLENI U VELJAČI 2022.

U Gradu Zagrebu, u veljači 2022., ukupan broj zaposlenih pao je za 0,3% u odnosu na prethodni mjesec

Broj ukupno zaposlenih u Gradu Zagrebu u veljači 2022. iznosio je 429 829, a od toga 202 439 čine žene. U odnosu na siječanj 2022. broj ukupno zaposlenih pao je za 0,3%, a broj zaposlenih žena pao je za 0,2%.

U veljači 2022. broj zaposlenih u pravnim osobama pao je za 0,3% u odnosu na siječanj 2022.

Broj zaposlenih u pravnim osobama u veljači 2022. iznosio je 399 192, a od toga su 187 696 žene. U odnosu na prethodni mjesec, ukupan broj zaposlenih u pravnim osobama pao je za 0,3%, a broj zaposlenih žena pao je za 0,2%.

U veljači 2022. broj zaposlenih u pravnim osobama u odnosu na veljaču 2021. ostao je isti, a broj zaposlenih žena bilježi porast za 1,3%, dok je u odnosu na pretpandemijsku veljaču 2019. broj ukupno zaposlenih u pravnim osobama porastao za 2,4%, a broj zaposlenih žena za 2,5%.

Ukupan broj zaposlenih u obrtu i slobodnim profesijama u veljači 2022. iznosio je 30 144, što u odnosu na siječanj 2022. predstavlja pad od 0,2%, dok je broj zaposlenih žena pao za 0,1%. Ukupan broj zaposlenih poljoprivrednika u veljači 2022. u odnosu na siječanj 2022. ostao je isti, a broj zaposlenih žena pao je za 0,5%.

Broj ukupno zaposlenih u obrtu i slobodnim profesijama u veljači 2022. u odnosu na pretpandemijsku veljaču 2019. porastao je za 2,5%, dok ukupan broj poljoprivrednika u istom razdoblju bilježi pad od 5,2%.

1. ZAPOSLENI I NEZAPOSLENI NA PODRUČJU GRADA ZAGREBA PREMA ADMINISTRATIVNIM IZVORIMA I SPOLU

	I. 2022.		II. 2022.		<u>II. 2022.</u> <u>I. 2022.</u>	
	ukupno	žene	ukupno	žene	ukupno	žene
Aktivno stanovništvo	446 171	210 373	444 524	209 933	99,6	99,8
Zaposleni - ukupno	431 166	202 798	429 829	202 439	99,7	99,8
Zaposleni u pravnim osobama ¹⁾	400 476	188 037	399 192	187 696	99,7	99,8
Zaposleni u obrtu i slobodnim profesijama ²⁾	30 197	14 564	30 144	14 547	99,8	99,9
Zaposleni osiguranici poljoprivrednici ²⁾	493	197	493	196	100,0	99,5
Nezaposleni ³⁾	15 005	7 575	14 695	7 494	97,9	98,9
Stopa registrirane nezaposlenosti, %	3,4	3,6	3,3	3,6		

¹⁾ Izvor podataka: DZS. Podaci su privremeni.

²⁾ Izvor podataka: HZMO.

³⁾ Izvor podataka: HZZ.

G 1. ZAPOSLENI U PRAVNIM OSOBAMA OD VELJAČE 2021. DO VELJAČE 2022.¹⁾

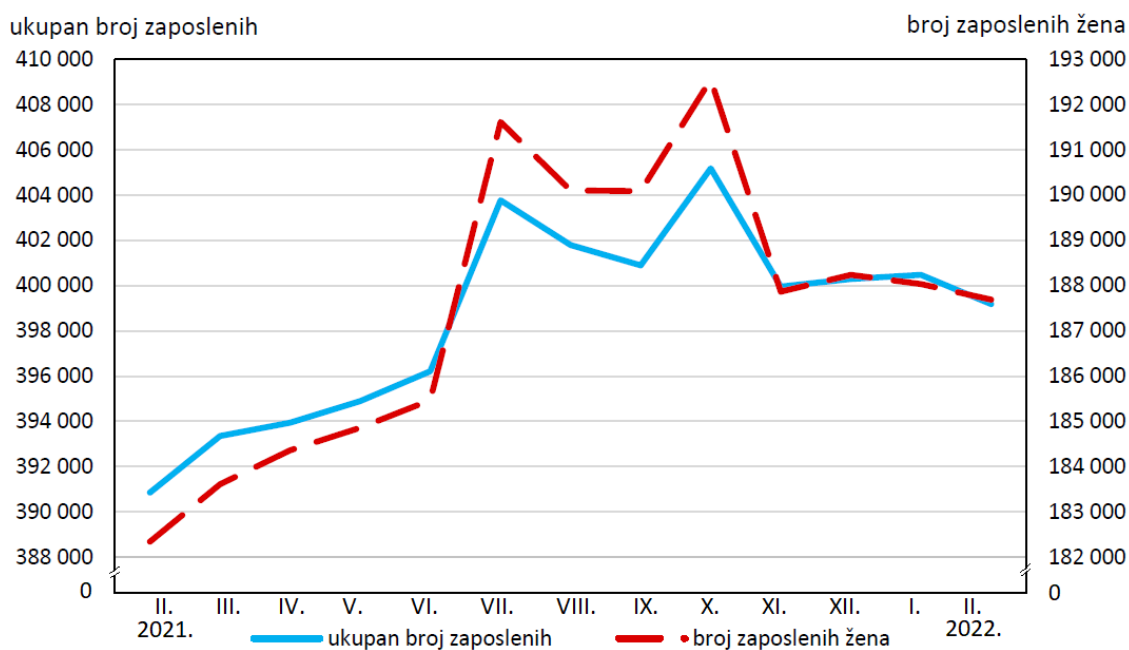

¹⁾ Podaci su privremeni.

G 2. ZAPOSLENI U PRAVNIM OSOBAMA PREMA NKD-U 2007. U VELJAČI 2022.

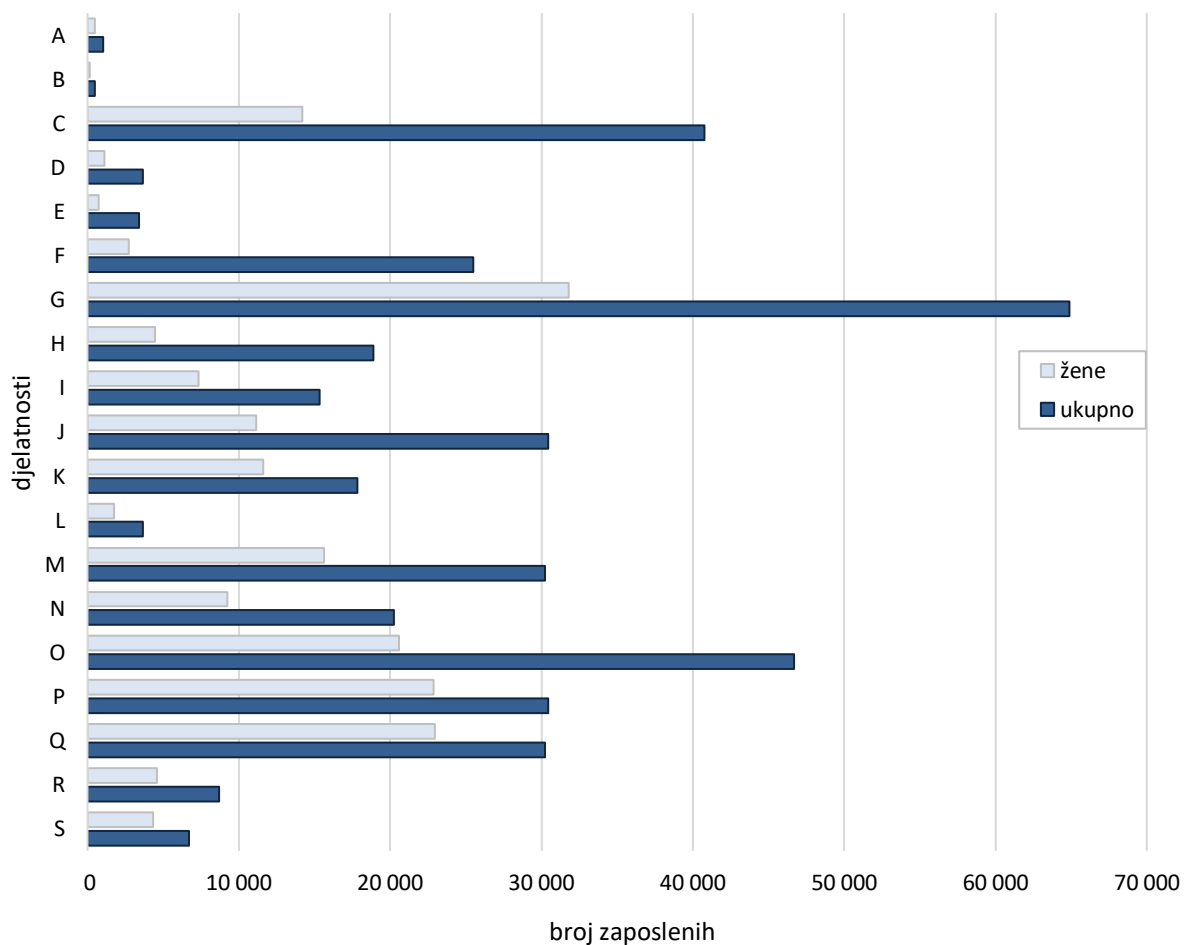

2. ZAPOSLENI U PRAVNIM OSOBAMA I INDEKSI KRETANJA BROJA ZAPOSLENIH PREMA SPOLU I NKD-u 2007.¹⁾

	Broj zaposlenih u veljači 2022. ²⁾		Indeksi					
			II. 2022. I. 2022.		II. 2022. II. 2021.		I. - II. 2022. I. - II. 2021.	
	ukupno	žene	ukupno	žene	ukupno	žene	ukupno	žene
Ukupno	399 192	187 696	99,7	99,8	100,0	101,3	100,1	101,2
A Poljoprivreda, šumarstvo i ribarstvo	1 053	464	96,8	97,9	92,9	92,2	94,4	92,9
B Rudarstvo i vađenje	484	149	99,6	99,3	99,2	98,0	99,4	99,3
C Prerađivačka industrija	40 760	14 185	99,7	99,4	98,6	100,0	98,6	99,9
D Opskrba električnom energijom, plinom, parom i klimatizacija	3 663	1 133	99,6	99,1	100,5	101,6	100,5	102,0
E Opskrba vodom; uklanjanje otpadnih voda, gospodarenje otpadom te djelatnosti sanacije okoliša	3 404	720	100,7	99,6	98,2	101,6	98,0	102,1
F Građevinarstvo	25 507	2 715	102,2	101,0	98,2	100,0	97,9	100,0
G Trgovina na veliko i na malo; popravak motornih vozila i motocikala	64 894	31 794	100,2	99,9	98,8	99,5	98,6	99,2
H Prijevoz i skladištenje	18 899	4 445	98,8	99,0	98,7	99,9	98,7	98,9
I Djelatnosti pružanja smještaja te pripreme i usluživanja hrane	15 350	7 329	99,4	99,3	103,1	103,4	103,0	103,3
J Informacije i komunikacije	30 426	11 132	99,6	100,1	105,3	105,9	105,3	105,6
K Financijske djelatnosti i djelatnosti osiguranja	17 851	11 621	99,7	99,6	99,2	99,0	99,3	99,2
L Poslovanje nekretninama	3 677	1 771	99,3	99,2	101,3	102,8	101,1	102,5
M Stručne, znanstvene i tehničke djelatnosti	30 223	15 616	99,1	100,2	100,9	103,1	101,6	103,0
N Administrativne i pomoćne uslužne djelatnosti	20 230	9 264	96,9	99,4	98,4	107,4	100,2	108,7
O Javna uprava i obrana; obvezno socijalno osiguranje	46 698	20 581	99,0	99,2	98,4	98,9	98,5	99,0
P Obrazovanje	30 424	22 884	101,2	101,3	101,9	101,7	101,3	100,9
Q Djelatnosti zdravstvene zaštite i socijalne skrbi	30 243	22 954	99,8	99,8	103,0	102,8	103,1	102,9
R Umjetnost, zabava i rekreacija	8 688	4 602	99,1	98,8	100,2	99,9	100,3	99,9
S Ostale uslužne djelatnosti	6 718	4 337	97,9	97,9	97,0	97,0	97,3	97,2

¹⁾ Područja djelatnosti Djelatnosti kućanstava kao poslodavaca; djelatnosti kućanstava koja proizvode različitu robu i obavljaju različite usluge za vlastite potrebe i Djelatnosti izvanteritorijalnih organizacija i tijela te njihovi odjelci nisu iskazani u ovom priopćenju jer nisu obuhvaćeni istraživanjem.

²⁾ Podaci su privremeni.

Izvor: DZS, obrada JOPPD; obrada: GUGEOSP - Odjel za statističke i analitičke poslove

Stopa registrirane nezaposlenosti u veljači 2022. iznosi 3,3%

U veljači 2022. broj ukupno nezaposlenih iznosio je 14 695, što u odnosu na prethodni mjesec, kada je ukupan broj nezaposlenih iznosio 15 005, predstavlja pad za 2,1%, dok u odnosu na pretpandemijsku veljaču 2019., kada je broj ukupno nezaposlenih iznosio 17 637, bilježi pad ukupno nezaposlenih za 16,7%.

Stopa registrirane nezaposlenosti u veljači 2022. iznosila je 3,3%, a za žene 3,6%.

G 3. NEZAPOSLENI PO MJESECIMA 2019. - 2022.

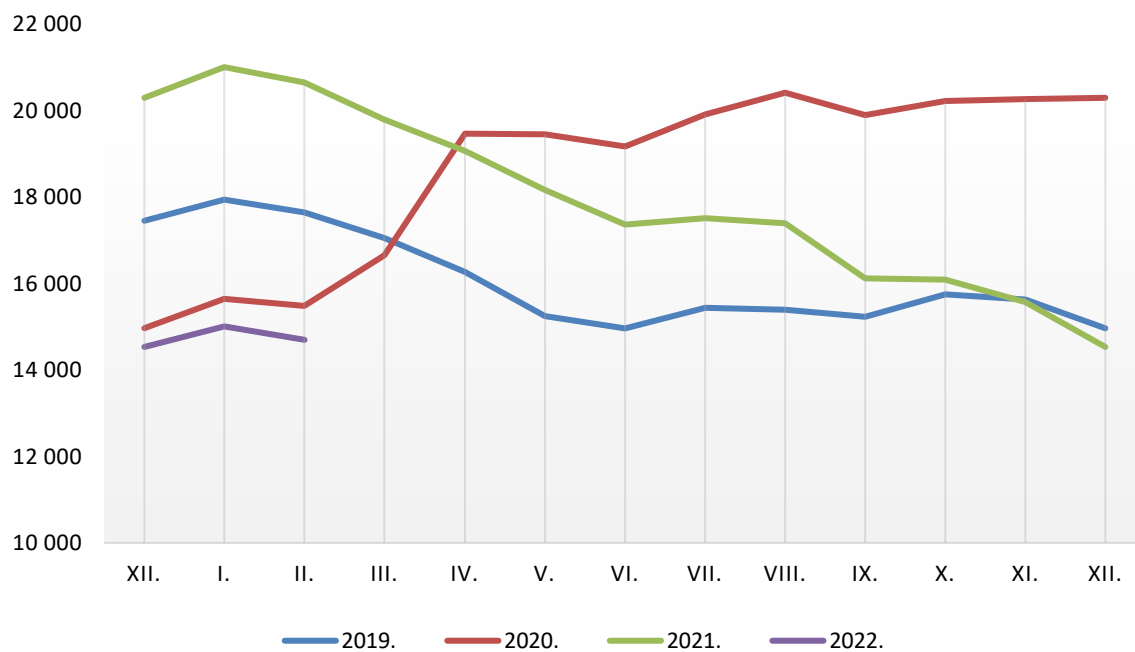

METODOLOŠKA OBJAŠNENJA¹⁾

Izvor podataka

Podaci o zaposlenima u pravnim osobama dobiveni su od Državnog zavoda za statistiku na temelju obrade podataka iz Izvješća o primicima, porezu na dohodak i prirezu te doprinosima za obvezna osiguranja (obrazac JOPPD).

Obrazac JOPPD dostavljaju isplatitelji svih vrsta dohotka za koje je propisima o porezu na dohodak propisana obveza obračunavanja i plaćanja poreza po odbitku.

Podaci o zaposlenima u obrtu i djelatnostima slobodnih profesija te o zaposlenim poljoprivrednicima dobiveni su od Hrvatskog zavoda za mirovinsko osiguranje, a podaci o broju nezaposlenih od Hrvatskog zavoda za zapošljavanje.

Obuhvat i usporedivost

Istraživanjem su obuhvaćeni zaposleni u pravnim osobama koji imaju zasnovan radni odnos, bez obzira na vrstu radnog odnosa i duljinu radnog vremena. Revizija podataka napravljena je na temelju mjesečnih datoteka s konačnim podacima za prethodnu godinu. Stoga su podaci od siječnja do prosinca 2021. konačni.

U obrtu i djelatnosti slobodnih profesija obuhvaćeni su vlasnici i zaposlenici prijavljeni službama Hrvatskog zavoda za mirovinsko osiguranje.

Podaci o zaposlenima u obrtu i djelatnostima slobodnih profesija prema NKD-u 2007. objavljuju se svaka tri mjeseca.

Definicije

Aktivno stanovništvo uključuje zaposlene i nezaposlene osobe.

Zaposleni su osobe koje su zasnovale radni odnos s poslodavcem, na određeno ili neodređeno vrijeme, neovisno o duljini radnog vremena i vlasništvu pravne osobe, a za svoj rad primaju naknadu.

Vlasnik obrta ili djelatnosti slobodne profesije je osoba koja je vlastitim sredstvima osnovala obrtničku radnju ili slobodnu profesiju u kojoj u svoje ime i za svoj račun sama ili uz pomoć zaposlenika obavlja djelatnost.

Zaposlenik u obrtu ili u slobodnoj profesiji je osoba koja ima ugovor o radu s poslodavcem na neodređeno ili određeno vrijeme.

Nezaposleni su osobe sposobne ili djelomično sposobne za rad, u dobi od 15 do 65 godina, koje su prijavljene u Hrvatskom zavodu za zapošljavanje kao tražitelji posla, redovito se prijavljuju, a nisu u radnom odnosu.

Stopa registrirane nezaposlenosti izračunava se kao odnos nezaposlenih prema ukupnom aktivnom stanovništvu.

¹⁾ Izvor: DZS, HZZ

Kratice		Znakovi	
DZS	Državni zavod za statistiku	%	postotak
GUGEOSP	Gradski ured za gospodarstvo, ekološku održivost i strategijsko planiranje		
HZMO	Hrvatski zavod za mirovinsko osiguranje		
HZZ	Hrvatski zavod za zapošljavanje		
JOPPD	Izvješće o primicima, porezu na dohodak i prirezu te doprinosima za obvezna osiguranja		
NKD 2007.	Nacionalna klasifikacija djelatnosti 2007.		

Priredio i objavio Gradski ured za gospodarstvo, ekološku održivost i strategijsko planiranje
Odjel za statističke i analitičke poslove
telefon: 01/610-1950
<https://zagreb.hr/statistika>
e-mail: statistika@zagreb.hr
Sv. Ćirila i Metoda 5, Zagreb